

# DCインデックスバランス（株式40）

## 運用報告書（全体版）

第23期（決算日 2025年11月6日）

### 受益者のみなさまへ

平素は格別のご愛顧を賜り、厚くお礼申し上げます。  
「DCインデックスバランス（株式40）」は、2025年11月6日に第23期の決算を行ないましたので、期中の運用状況をご報告申し上げます。  
今後とも一層のお引き立てを賜りますようお願い申し上げます。

### 当ファンドの仕組みは次の通りです。

商品分類	追加型投信／内外／資産複合	
信託期間	2002年12月10日から原則無期限です。	
運用方針	主として投資信託の受益証券に分散投資を行ない、中長期的な信託財産の成長をめざして運用を行ないます。	
主要運用対象	DCインデックスバランス（株式40）	投資信託の受益証券を主要投資対象とします。
	日本株式インデックスTOPIXマザーファンド	わが国の金融商品取引所上場株式を主要投資対象とします。
	海外株式インデックスMSCI-KOKUSAI（ヘッジなし）マザーファンド	日本を除く世界各国の金融商品取引所上場株式を主要投資対象とします。
	日本債券インデックスマザーファンド	わが国の公社債を主要投資対象とします。
組入制限	海外債券インデックス（ヘッジなし）マザーファンド	内外の公社債を主要投資対象とします。
	DCインデックスバランス（株式40）	株式への実質投資割合は、信託財産の総額の70%未満とします。 外貨建資産への実質投資割合は、信託財産の総額の50%以下とします。
	日本株式インデックスTOPIXマザーファンド	株式への投資割合には、制限を設けません。
	海外株式インデックスMSCI-KOKUSAI（ヘッジなし）マザーファンド	株式への投資割合には、制限を設けません。 外貨建資産への投資割合には、制限を設けません。
	日本債券インデックスマザーファンド	外貨建資産への投資は行ないません。
分配方針	海外債券インデックス（ヘッジなし）マザーファンド	外貨建資産への投資割合には、制限を設けません。
	毎決算時、原則として分配対象額のなかから、基準価額水準、市況動向などを勘案して分配を行なう方針です。 ただし、分配対象額が少額の場合には分配を行なわないこともあります。	

## アモーヴァ・アセットマネジメント株式会社

東京都港区赤坂九丁目7番1号  
www.amova-am.com

2025年9月1日付で、日興アセットマネジメント株式会社から社名変更しました。

<940305>

当運用報告書に関するお問い合わせ先

コールセンター 電話番号：0120-25-1404  
午前9時～午後5時 土、日、祝・休日は除きます。

●お取引状況等についてはご購入された販売会社にお問い合わせください。

【運用報告書の表記について】

・原則として、各表の数量、金額の単位未満は切捨て、比率は四捨五入で表記しておりますので、表中の個々の数字の合計が合計欄の値とは一致しないことがあります。ただし、単位未満の数値については小数を表記する場合があります。

○最近5期の運用実績

決 算 期	基 準 価 額			合成インデックス		株 式 組入比率	株 式 先物比率	債 券 組入比率	投資信託 証券 組入比率	純 資 産 総 額	
	(分配落)	税 込 分 配	み 期 金 騰 落	中 率	(参考指数)						期 中 騰 落 率
	円	円		%		%	%	%	%	百万円	
19期(2021年11月8日)	22,083	10		12.1	235.91	12.3	39.5	0.6	54.4	0.2	12,233
20期(2022年11月7日)	21,615	10	△	2.1	231.40	△ 1.9	39.7	0.6	54.2	0.2	13,698
21期(2023年11月6日)	23,412	0		8.3	251.13	8.5	40.2	0.5	53.9	0.2	16,392
22期(2024年11月6日)	25,613	0		9.4	275.40	9.7	40.0	0.5	54.1	0.2	19,232
23期(2025年11月6日)	27,622	0		7.8	297.49	8.0	40.1	0.5	53.9	0.2	22,481

(注) 基準価額の騰落率は分配金込み。  
(注) 株式組入比率には、新株予約権証券を含みます。  
(注) 当ファンドは親投資信託を組み入れますので、「株式組入比率」は実質比率を記載しております。  
(注) 当ファンドは親投資信託を組み入れますので、「株式先物比率」は実質比率を記載しております。  
(注) 当ファンドは親投資信託を組み入れますので、「債券組入比率」は実質比率を記載しております。  
(注) 当ファンドは親投資信託を組み入れますので、「投資信託証券組入比率」は実質比率を記載しております。  
(注) 株式先物比率は買い建て比率－売り建て比率。  
(注) 合成インデックス（参考指数）は、投資先の親投資信託のそれぞれのベンチマークを標準組入比率で合成して算出しています。なお、設定時を100として2025年11月6日現在知りえた情報に基づいて指数化しています。

## ○当期中の基準価額と市況等の推移

年 月 日	基 準 価 額		合 成 イ ン デ ッ ク ス		株 式 組 入 比 率	株 式 先 物 比 率	債 券 組 入 比 率	投 資 信 託 証 券 組 入 比 率
		騰 落 率	(参考指数)	騰 落 率				
(期 首) 2024年11月 6 日	円	%		%	%	%	%	%
	25,613	—	275.40	—	40.0	0.5	54.1	0.2
11月末	25,464	△0.6	273.75	△0.6	39.5	0.5	54.5	0.2
12月末	25,936	1.3	278.88	1.3	39.9	0.3	54.4	0.2
2025年 1 月末	25,812	0.8	277.69	0.8	39.9	0.2	54.4	0.2
2 月末	25,248	△1.4	271.67	△1.4	39.2	0.5	54.9	0.2
3 月末	25,093	△2.0	270.02	△2.0	38.9	0.6	55.2	0.2
4 月末	25,085	△2.1	270.17	△1.9	41.0	0.6	53.2	0.2
5 月末	25,517	△0.4	274.76	△0.2	39.9	0.6	54.1	0.2
6 月末	25,911	1.2	279.06	1.3	40.2	0.3	54.2	0.2
7 月末	26,232	2.4	282.58	2.6	39.6	0.3	54.7	0.2
8 月末	26,566	3.7	286.09	3.9	40.3	0.2	54.1	0.2
9 月末	26,945	5.2	290.16	5.4	39.6	0.5	54.6	0.2
10月末	27,725	8.2	298.57	8.4	40.2	0.6	54.0	0.2
(期 末) 2025年11月 6 日								
	27,622	7.8	297.49	8.0	40.1	0.5	53.9	0.2

(注) 騰落率は期首比です。

(注) 株式組入比率には、新株予約権証券を含みます。

(注) 当ファンドは親投資信託を組み入れますので、「株式組入比率」は実質比率を記載しております。

(注) 当ファンドは親投資信託を組み入れますので、「株式先物比率」は実質比率を記載しております。

(注) 当ファンドは親投資信託を組み入れますので、「債券組入比率」は実質比率を記載しております。

(注) 当ファンドは親投資信託を組み入れますので、「投資信託証券組入比率」は実質比率を記載しております。

(注) 株式先物比率は買い建て比率－売り建て比率。

## ○運用経過

（2024年11月7日～2025年11月6日）

## 期中の基準価額等の推移

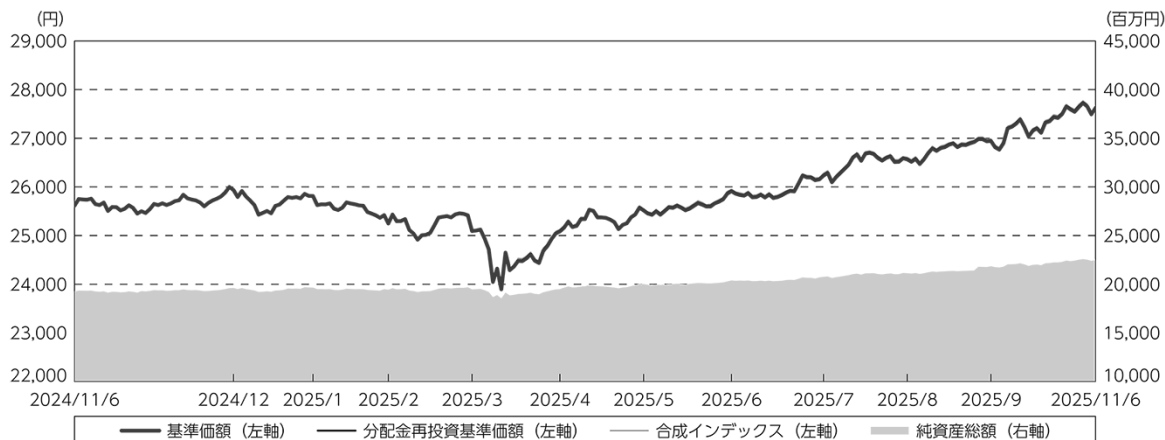

期 首：25,613円

期 末：27,622円（既払分配金（税込み）：0円）

騰落率： 7.8%（分配金再投資ベース）

- （注）分配金再投資基準価額は、分配金（税込み）を分配時に再投資したものとみなして計算したもので、ファンド運用の実質的なパフォーマンスを示すものです。
- （注）分配金を再投資するかどうかについてはお客様がご利用のコースにより異なります。また、ファンドの購入価額により課税条件も異なります。したがって、お客様の損益の状況を示すものではありません。
- （注）分配金再投資基準価額および合成インデックスは、期首（2024年11月6日）の値が基準価額と同一となるように指数化しております。
- （注）上記騰落率は、小数点以下第2位を四捨五入して表示しております。
- （注）合成インデックスは当ファンドの参考指数です。

## ○基準価額の主な変動要因

当ファンドは、マザーファンドを通じて、国内外の株式および債券に実質的に投資を行ない、中長期的な信託財産の成長をめざして運用を行なっております。

当作成期間中において、基準価額の変動要因となった、各マザーファンドの騰落率および当期間末における組入比率は以下の通りです。

詳しくは「投資環境」をご参照ください。

マザーファンド	騰落率	組入比率
日本株式インデックスTOPIXマザーファンド	25.1%	30.7%
海外株式インデックスMSCI-KOKUSAI（ヘッジなし）マザーファンド	20.7%	10.1%
日本債券インデックスマザーファンド	△4.4%	44.3%
海外債券インデックス（ヘッジなし）マザーファンド	6.7%	10.0%

## 投資環境

## （国内株式市況）

国内株式市場では、東証株価指数（ＴＯＰＩＸ）は、期間の初めと比べて上昇しました。

期間の初めから2025年4月上旬にかけては、年金積立金管理運用独立行政法人（ＧＰＩＦ）が利回りの目標を引き上げる方針を明らかにし、ＧＰＩＦの運用資産に占める国内株式の比率が高まると観測されたことなどが株価の支援材料となったものの、米国大統領がテレビ番組のインタビューで関税政策の影響による景気後退の可能性を否定しなかったことや、米国内政による相互関税の詳細発表を受け、世界的な景気減速への不安感から投資家のリスク回避の動きが強まり、また中国政府が対抗措置を発表するなど貿易摩擦の激化が懸念されたことなどから、ＴＯＰＩＸは下落しました。4月中旬から期間末にかけては、米国と世界各国・地域との関税交渉が進む期待が高まったことや、日本と米国の関税交渉が妥結し関税措置に対する先行き不透明感が和らいだこと、米国連邦準備制度理事会（ＦＲＢ）による追加利下げ観測や米国の生成ＡＩ（人工知能）向け半導体大手企業の好決算などから米国の株式市場が上昇したこと、米国と中国の首脳会談が行なわれ、貿易摩擦緩和に向けた包括的合意に至る見通しとなったこと、自民党と日本維新の会による連立政権が誕生し景気刺激に前向きな政策への期待が高まったことなどが追い風となり、ＴＯＰＩＸは上昇しました。

## （海外株式市況）

海外株式市場では、期間の初めと比べて欧米諸国などの株価は総じて上昇しました。

期間の初めから2025年4月上旬にかけては、米国の大統領選挙で共和党候補が当選し次期政権が減税や規制緩和を進めると期待されたことなどが株価の支援材料となったものの、米国連邦公開市場委員会（ＦＯＭＣ）参加者によるＦＲＢの2025年の利下げ回数見通しが大幅に下方修正されたことや、米国大統領がテレビ番組のインタビューで関税政策の影響による景気後退の可能性を否定しなかったこと、米国内政による相互関税の詳細発表を受け、世界的な景気減速への不安感から投資家のリスク回避の動きが強まり、また中国政府が対抗措置を発表するなど貿易摩擦の激化が懸念されたことなどから、欧米諸国などの株価が総じて下落しました。4月中旬から期間末にかけては、米国の関税政策を巡る混乱を受けた投資家の中長期的な投資意欲の落ち込み懸念が高まるなか、米国の大手格付け会社による米国債の格下げや、米国議会で可決した減税法案が米国の債務負担を拡大させるとの懸念などを背景に米国の長期金利が一時上昇傾向となったこと、中東情勢を巡る不透明感から原油価格が暫時急騰するなど地政学的リスクが警戒されたことなどが株価の重しとなったものの、米国が相互関税の上乗せ部分について一部の国・地域に対して90日間停止すると発表し世界景気の悪化に対する警戒感が後退したことや、日本に続き欧州連合（ＥＵ）とも当初の関税率を引き下げることで合意したこと、米国と中国による互いに課した追加関税の引き下げなどでの合意を受け貿易交渉の進展が期待されたこと、イスラエルとイランが停戦に合意し投資家のリスク選好姿勢が強まったこと、生成ＡＩ向け半導体需要を追い風に関連企業の業績拡大への期待が高まったこと、ＦＲＢが雇用の下振れリスクの増大を踏まえて利下げを再開したことなどが支援材料となり、欧米諸国などの株価は総じて上昇しました。

## （国内債券市況）

国内債券市場では、10年国債利回りは、期間の初めと比べて上昇（債券価格は下落）しました。

国債発行の減額を巡り財務省による2025年度の国債発行計画の見直し観測で需給悪化への懸念が和らいだことや、日銀が2025年6月の金融政策決定会合において政策金利の据え置きを決め、「主な意見」では追加利上げに慎重な姿勢を示したことなどが利回りの低下（債券価格は上昇）要因となったものの、米国と中国が互いに課した追加関税の大幅な引き下げで合意したことや、米国の政権による追加関税の影響に備える財政拡張に伴ない国債増発への懸念が強まったこと、日本と米国との関税交渉の妥結を受けて、対日関税が引き下げられ景気の悪化懸念が和らいだこと、2025年4－6月期の実質国内総生産（GDP）速報値が市場予想を上回り、日本経済への見方が好転したこと、前首相の退陣表明を受け、財政拡張に積極姿勢を示す自民党と財政の健全化をめざす歳出改革を訴える日本維新の会による連立政権が誕生し、バランスの取れた経済対策への期待から国内株式市場が上昇したことなどを背景に、10年国債利回りは上昇しました。

## （海外債券市況）

海外債券市場では、米国、ドイツ、英国など各国の10年国債利回りは、期間の初めと比べてまちまちの動きとなりました。

期間の初めから2025年1月上旬にかけては、EU加盟国が防衛のための共同資金について協議しており、拠出金増のため債券市場を活用する可能性があることと報道されたことや、FRBが利下げを実施したものの今後の利下げペースについて鈍化の見通しを示したこと、米国新政権による財政拡張への警戒感が強まったことなどから、各国の10年国債利回りは概して上昇しました。1月中旬から期間末にかけては、ドイツの政権樹立に向けた連立交渉において、防衛費増額と成長回復に向けたインフラ基金の創設と借り入れ規則の全面見直しに合意され国債増発への警戒感が強まったことや、米国の格付け会社が米国の信用格付けを最上位から1段階引き下げると発表したこと、欧州中央銀行（ECB）総裁による金融緩和局面の終了に近いとの発言を受けてECBによる追加利下げ期待が後退したことなどが利回りの上昇要因となる一方で、米国の政権が貿易相手国に対して幅広く関税を引き上げる方針を含む相互関税を発表し世界景気の悪化が懸念されたことや、米国雇用の悪化懸念などを背景にFRBが利下げを実施し、また追加利下げ期待が続いたこと、英国、スウェーデン、カナダ、ノルウェー、オーストラリアなどの中央銀行が利下げを実施したこと、米国において議会の予算成立が遅れ、政府機関の一部閉鎖などの混乱が生じたことが利回りの低下要因となり、各国の10年国債利回りはまちまちの動きとなりました。

## （為替市況）

期間中における主要通貨（対円）は、右記の推移となりました。

円／アメリカドルの推移



円／ユーロの推移

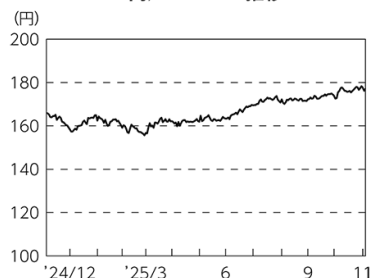

## 当ファンドのポートフォリオ

（当ファンド）

各資産への投資配分は、実質的な標準組入比率（株式40%、債券および短期金融資産60%）をめどとしました。これらの組入比率の調整にあたっては、各親投資信託の受益証券および短期金融資産への投資比率を標準組入比率に修正（リバランス）することで行ないました。

当期の標準組入比率

国内株式	海外株式	国内債券	海外債券	短期金融資産
30%	10%	45%	10%	5%
株式合計 40%		債券および短期金融資産合計 60%		

（投資先の各マザーファンド）

各マザーファンドの運用においては、各マザーファンドがそれぞれに定めるベンチマークへの連動をめざして運用を行ないました。各マザーファンドは、ベンチマーク採用銘柄の入替などに対応するため、随時ポートフォリオの見直しを行ないました。各マザーファンドが定めるベンチマークは以下の通りです。

マザーファンド	ベンチマーク
日本株式インデックスTOPIXマザーファンド	TOPIX（東証株価指数）配当込み
海外株式インデックスMSCI-KOKUSAI（ヘッジなし）マザーファンド	MSCI-KOKUSAIインデックス（税引後配当込み、円ヘッジなし・円ベース）
日本債券インデックスマザーファンド	NOMURA-BPI総合
海外債券インデックス（ヘッジなし）マザーファンド	FTSE世界国債インデックス（除く日本／円ヘッジなし・円ベース）

## 当ファンドのベンチマークとの差異

当ファンドは運用の目標となるベンチマークを設けておりません。

グラフは、当ファンドの基準価額と参考指数の騰落率です。

基準価額と参考指数の対比（期別騰落率）

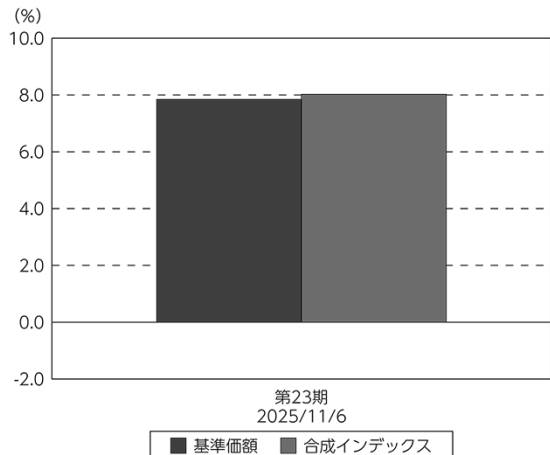

（注）基準価額の騰落率は分配金（税込み）込みです。

（注）合成インデックスは当ファンドの参考指数です。

## 分配金

分配金は、基準価額水準、市況動向などを勘案し、以下のとおりといたしました。なお、分配金に充当しなかった収益につきましては、信託財産内に留保し、運用の基本方針に基づいて運用いたします。

### ○分配原資の内訳

（単位：円、1万口当たり、税込み）

項 目	第23期
	2024年11月7日～ 2025年11月6日
当期分配金	—
（対基準価額比率）	— %
当期の収益	—
当期の収益以外	—
翌期繰越分配対象額	17,622

（注）対基準価額比率は当期分配金（税込み）の期末基準価額（分配金込み）に対する比率であり、ファンドの収益率とは異なります。

（注）当期の収益、当期の収益以外は小数点以下切捨てで算出しているため合計が当期分配金と一致しない場合があります。

### ○今後の運用方針

（当ファンド）

引き続き、各資産への投資配分は、実質的な標準組入比率（株式40%、債券および短期金融資産60%）をめどとします。これらの組入比率の調整にあたっては、原則として、各親投資信託の受益証券および短期金融資産への投資比率を標準組入比率に修正（リバランス）することで行ないます。

翌期の標準組入比率

国内株式	海外株式	国内債券	海外債券	短期金融資産
30%	10%	45%	10%	5%
株式合計 40%		債券および短期金融資産合計 60%		

（投資先の各マザーファンド）

当ファンドの投資先である各マザーファンドの運用においては、引き続き、各マザーファンドがそれぞれに定めるベンチマークへの連動をめざして運用を行なう方針です。各マザーファンドは、ベンチマーク採用銘柄の入替などに対応するため、随時ポートフォリオの見直しを行なう方針です。

将来の市場環境の変動などにより、当該運用方針が変更される場合があります。

今後ともご愛顧賜りますよう、よろしくお願い申し上げます。



## ○ 1 万口当たりの費用明細

(2024年11月7日～2025年11月6日)

項 目	当 期		項 目 の 概 要
	金 額	比 率	
(a) 信 託 報 酬	円 40	% 0.154	(a) 信託報酬＝期中の平均基準価額×信託報酬率
（ 投 信 会 社 ）	(11)	(0.044)	委託した資金の運用の対価
（ 販 売 会 社 ）	(23)	(0.088)	運用報告書など各種書類の送付、口座内でのファンドの管理、購入後の情報提供などの対価
（ 受 託 会 社 ）	( 6 )	(0.022)	運用財産の管理、投信会社からの指図の実行の対価
(b) 売 買 委 託 手 数 料	0	0.000	(b) 売買委託手数料＝期中の売買委託手数料÷期中の平均受益権口数
（ 株 式 ）	( 0 )	(0.000)	売買委託手数料は、有価証券等の売買の際、売買仲介人に支払う手数料
（ 投 資 信 託 証 券 ）	( 0 )	(0.000)	
（ 先 物 ・ オ プ シ ョ ン ）	( 0 )	(0.000)	
(c) 有 価 証 券 取 引 税	0	0.000	(c) 有価証券取引税＝期中の有価証券取引税÷期中の平均受益権口数
（ 株 式 ）	( 0 )	(0.000)	有価証券取引税は、有価証券の取引の都度発生する取引に関する税金
（ 投 資 信 託 証 券 ）	( 0 )	(0.000)	
(d) そ の 他 費 用	2	0.008	(d) その他費用＝期中のその他費用÷期中の平均受益権口数
（ 保 管 費 用 ）	( 1 )	(0.003)	保管費用は、海外における保管銀行等に支払う有価証券等の保管及び資金の送金・資産の移転等に要する費用
（ 監 査 費 用 ）	( 1 )	(0.004)	監査費用は、監査法人等に支払うファンドの監査に係る費用
（ そ の 他 ）	( 0 )	(0.000)	その他は、信託事務の処理等に要するその他の諸費用
合 計	42	0.162	
期中の平均基準価額は、25,961円です。			

(注) 期中の費用（消費税等のかかるものは消費税等を含む）は、追加・解約により受益権口数に変動があるため、簡便法により算出した結果です。

(注) 各金額は項目ごとに円未満は四捨五入してあります。

(注) 売買委託手数料、有価証券取引税およびその他費用は、このファンドが組み入れている親投資信託が支払った金額のうち、当ファンドに対応するものを含みます。

(注) 各比率は1万口当たりのそれぞれの費用金額（円未満の端数を含む）を期中の平均基準価額で除して100を乗じたもので、項目ごとに小数第3位未満は四捨五入してあります。

（参考情報）

○総経費率

期中の運用・管理にかかった費用の総額（原則として、募集手数料、売買委託手数料および有価証券取引税を除く。）を期中の平均受益権口数に期中の平均基準価額（1口当たり）を乗じた数で除した総経費率（年率）は0.16%です。

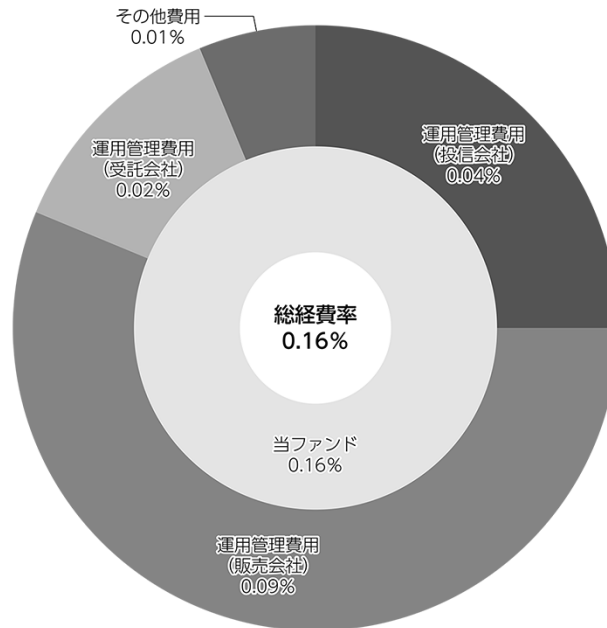

（注）当ファンドの費用は1万口当たりの費用明細において用いた簡便法により算出したものです。

（注）各費用は、原則として、募集手数料、売買委託手数料および有価証券取引税を含みません。

（注）「その他費用」には保管費用が含まれる場合があります。なお、「その他費用」の内訳は「1万口当たりの費用明細」にてご確認ください。ただし、期中の費用の総額と年率換算した値は一致しないことがあります。

（注）各比率は、年率換算した値です。

（注）当ファンドの費用は、親投資信託が支払った費用を含みます。

（注）上記の前提条件で算出したものです。このため、これらの値はあくまでも参考であり、実際に発生した費用の比率とは異なります。

## ○売買及び取引の状況

(2024年11月7日～2025年11月6日)

## 親投資信託受益証券の設定、解約状況

銘 柄	設 定		解 約	
	口 数	金 額	口 数	金 額
	千口	千円	千口	千円
日本株式インデックスT O P I Xマザーファンド	330,514	889,473	445,795	1,295,971
海外株式インデックスMSCI-KOKUSAI（ヘッジなし）マザーファンド	50,864	334,013	64,149	452,920
日本債券インデックスマザーファンド	1,982,968	2,526,506	556,963	718,768
海外債券インデックス（ヘッジなし）マザーファンド	96,297	288,943	38,736	116,117

## ○株式売買比率

(2024年11月7日～2025年11月6日)

## 株式売買金額の平均組入株式時価総額に対する割合

項 目	当 期	
	日本株式インデックス T O P I Xマザーファンド	海外株式インデックス MSCI-KOKUSAI（ヘッジなし） マザーファンド
(a) 期中の株式売買金額	18,010,921千円	46,514,300千円
(b) 期中の平均組入株式時価総額	65,067,299千円	459,619,527千円
(c) 売買高比率 (a) / (b)	0.27	0.10

(注) (b)は各月末現在の組入株式時価総額の平均。

(注) 外国の取引金額は、各月末（決算日の属する月については決算日）の対顧客電信売買相場の仲値により邦貨換算した金額の合計です。

## ○利害関係人との取引状況等

(2024年11月7日～2025年11月6日)

## 利害関係人の発行する有価証券等

## &lt;D Cインデックスバランス（株式40）&gt;

該当事項はございません。

## &lt;日本株式インデックスT O P I Xマザーファンド&gt;

種 類	買 付 額	売 付 額	当 期 末 保 有 額
	百万円	百万円	百万円
株式	18	31	226

### ＜海外株式インデックスMSCI-KOKUSAI（ヘッジなし）マザーファンド＞

該当事項はございません。

### ＜日本債券インデックスマザーファンド＞

該当事項はございません。

### ＜海外債券インデックス（ヘッジなし）マザーファンド＞

該当事項はございません。

利害関係人とは、投資信託及び投資法人に関する法律第11条第1項に規定される利害関係人であり、当ファンドに係る利害関係人とは三井住友トラストグループ株式会社です。

### ○第一種金融商品取引業、第二種金融商品取引業又は商品取引受託業務を兼業している委託会社の自己取引状況（2024年11月7日～2025年11月6日）

該当事項はございません。また委託会社に売買委託手数料は支払われておりません。

### ○自社による当ファンドの設定・解約状況

（2024年11月7日～2025年11月6日）

該当事項はございません。

### ○組入資産の明細

（2025年11月6日現在）

#### 親投資信託残高

銘	柄	期首(前期末)	当 期 末	
		口 数	口 数	評 価 額
		千口	千口	千円
日本株式インデックスTOPIXマザーファンド		2,052,607	1,937,327	6,897,273
海外株式インデックスMSCI-KOKUSAI（ヘッジなし）マザーファンド		287,223	273,938	2,281,194
日本債券インデックスマザーファンド		6,487,652	7,913,657	9,949,842
海外債券インデックス（ヘッジなし）マザーファンド		636,221	693,781	2,247,922

（注）各親投資信託の2025年11月6日現在の受益権総口数は、以下の通りです。

・日本株式インデックスTOPIXマザーファンド	20,652,166千口	・日本債券インデックスマザーファンド	47,060,333千口
・海外株式インデックスMSCI-KOKUSAI（ヘッジなし）マザーファンド	65,457,569千口	・海外債券インデックス（ヘッジなし）マザーファンド	53,700,204千口

## ○投資信託財産の構成

(2025年11月6日現在)

項 目	当 期 末	
	評 価 額	比 率
	千円	%
日本株式インデックスT O P I Xマザーファンド	6,897,273	30.6
海外株式インデックスMSCI-KOKUSAI（ヘッジなし）マザーファンド	2,281,194	10.1
日本債券インデックスマザーファンド	9,949,842	44.2
海外債券インデックス（ヘッジなし）マザーファンド	2,247,922	10.0
コール・ローン等、その他	1,144,055	5.1
投資信託財産総額	22,520,286	100.0

(注) 比率は、投資信託財産総額に対する割合です。

(注) 海外株式インデックスMSCI-KOKUSAI（ヘッジなし）マザーファンドにおいて、当期末における外貨建純資産（538,844,171千円）の投資信託財産総額（545,491,250千円）に対する比率は98.8%です。

(注) 海外債券インデックス（ヘッジなし）マザーファンドにおいて、当期末における外貨建純資産（174,084,652千円）の投資信託財産総額（175,090,318千円）に対する比率は99.4%です。

(注) 外貨建資産は、期末の時価をわが国の対顧客電信売買相場の仲値により邦貨換算したものです。1アメリカドル=154.04円、1カナダドル=109.23円、1メキシコペソ=8.2803円、1ユーロ=177.13円、1イギリスポンド=201.15円、1スイスフラン=190.31円、1スウェーデンクローナ=16.12円、1ノルウェークローネ=15.10円、1デンマーククローネ=23.73円、1ポーランドズロチ=41.621円、1オーストラリアドル=100.17円、1ニュージーランドドル=87.19円、1香港ドル=19.81円、1シンガポールドル=117.90円、1マレーシアリンギット=36.7516円、1中国人民元=21.6043円、1イスラエルシェケル=47.3012円。

○資産、負債、元本及び基準価額の状況（2025年11月6日現在）

項 目	当 期 末
	円
(A) 資産	22,520,286,103
コール・ローン等	1,129,465,230
日本株式インデックスTOPIXマザーファンド(評価額)	6,897,273,130
海外株式インデックスMSCI-EUROPE(ヘッジなし)マザーファンド(評価額)	2,281,194,415
日本債券インデックスマザーファンド(評価額)	9,949,842,101
海外債券インデックス(ヘッジなし)マザーファンド(評価額)	2,247,922,957
未収入金	14,573,210
未収利息	15,060
(B) 負債	38,622,004
未払解約金	22,042,013
未払信託報酬	16,119,494
その他未払費用	460,497
(C) 純資産総額(A－B)	22,481,664,099
元本	8,138,915,385
次期繰越損益金	14,342,748,714
(D) 受益権総口数	8,138,915,385口
1万口当たり基準価額(C／D)	27,622円

(注) 当ファンドの期首元本額は7,508,912,549円、期中追加設定元本額は1,494,086,263円、期中一部解約元本額は864,083,427円です。

(注) 1口当たり純資産額は2.7622円です。

○損益の状況（2024年11月7日～2025年11月6日）

項 目	当 期
	円
(A) 配当等収益	4,369,316
受取利息	4,369,316
(B) 有価証券売買損益	1,609,612,211
売買益	2,068,940,086
売買損	△ 459,327,875
(C) 信託報酬等	△ 31,883,359
(D) 当期損益金(A＋B＋C)	1,582,098,168
(E) 前期繰越損益金	3,343,413,480
(F) 追加信託差損益金	9,417,237,066
(配当等相当額)	( 8,949,712,391)
(売買損益相当額)	( 467,524,675)
(G) 計(D＋E＋F)	14,342,748,714
(H) 収益分配金	0
次期繰越損益金(G＋H)	14,342,748,714
追加信託差損益金	9,417,237,066
(配当等相当額)	( 8,953,350,282)
(売買損益相当額)	( 463,886,784)
分配準備積立金	4,925,511,648

(注) 損益の状況の中で(B)有価証券売買損益は期末の評価換えによるものを含みます。

(注) 損益の状況の中で(C)信託報酬等には信託報酬に対する消費税等相当額を含めて表示しています。

(注) 損益の状況の中で(F)追加信託差損益金とあるのは、信託の追加設定の際、追加設定をした価額から元本を差し引いた差額分をいいます。

(注) 分配金の計算過程（2024年11月7日～2025年11月6日）は以下の通りです。

項 目	2024年11月7日～ 2025年11月6日
a. 配当等収益(経費控除後)	326,570,417円
b. 有価証券売買等損益(経費控除後・繰越欠損金補填後)	1,255,527,751円
c. 信託約款に定める収益調整金	9,417,237,066円
d. 信託約款に定める分配準備積立金	3,343,413,480円
e. 分配対象収益(a＋b＋c＋d)	14,342,748,714円
f. 分配対象収益(1万口当たり)	17,622円
g. 分配金	0円

上記各資産の評価基準及び評価方法、また収益及び費用の計上区分等については、法律及び諸規則に基づき、一般に公正妥当と認められる企業会計の基準に準拠して評価計上し処理しています。

## ○分配金のお知らせ

1 万口当たり分配金（税込み）	0円
-----------------	----

## ○お知らせ

### 約款変更について

2024年11月 7 日から2025年11月 6 日までの期間に実施いたしました約款変更は以下の通りです。

- 当ファンドについて、運用報告書（全体版）は電磁的方法により提供する旨を定めている規定につき、投資信託及び投資法人に関する法律第14条の改正に即した記載に変更するべく、2025年 4 月 1 日付けにて信託約款の一部に所要の変更を行ないました。（第57条の 2）
- 当ファンドについて、委託会社である当社がその社名を「日興アセットマネジメント株式会社」から「アモーヴァ・アセットマネジメント株式会社」に変更したため、2025年 9 月 1 日付けにて信託約款の一部に所要の変更を行ないました。（第 1 条、第16条）

当ファンドの主要投資対象先の直近の運用状況について、法令および諸規則に基づき、次ページ以降にご報告申し上げます。

# 日本株式インデックスＴＯＰＩＸマザーファンド

## 運用報告書

第26期（決算日 2025年10月27日）  
（2024年10月29日～2025年10月27日）

当ファンドの仕組みは次の通りです。

信託期間	1999年10月29日から原則無期限です。
運用方針	わが国の株式市場の動きをとらえることを目標に、「ＴＯＰＩＸ（東証株価指数）配当込み」に連動する投資成果をめざして運用を行ないます。
主要運用対象	わが国の金融商品取引所上場株式を主要投資対象とします。
組入制限	株式への投資割合には、制限を設けません。

## ファンド概要

主としてわが国の株式に投資し、「ＴＯＰＩＸ（東証株価指数）配当込み」の動きに連動する投資成果をめざして運用を行ないます。

投資対象資産を保有した場合と同様の損益を実現する目的のため、株価指数等先物取引などを活用することがあります。このため、株式の組入総額と株価指数等先物取引などの買建玉の時価総額の合計額が、信託財産の純資産総額を超えることがあります。

株式以外の資産への投資割合は、原則として、信託財産の総額の50%以下とします。

ただし、市況動向に急激な変化が生じたとき、ならびに残存信託期間、残存元本が運用に支障をきたす水準となったときなどやむを得ない事情が発生した場合には、上記のような運用ができない場合があります。

アモーヴァ・アセットマネジメント株式会社

<935743>



【運用報告書の表記について】

・原則として、各表の数量、金額の単位未満は切捨て、比率は四捨五入で表記しておりますので、表中の個々の数字の合計が合計欄の値とは一致しないことがあります。ただし、単位未満の数値については小数を表記する場合があります。

○最近５期の運用実績

決 算 期	基 準 価 額 円	騰 落 率 %	ＴＯＰＩＸ（東証株価指数）配当込み (ベンチマーク)		株 組 入 比 率 %	株 先 物 比 率 %	純 資 産 額 百万円
			期 騰 落 率 %	期 騰 落 率 %			
22期(2021年10月26日)	19,593	27.4	3,215.34	27.3	98.2	1.8	41,752
23期(2022年10月26日)	19,126	△ 2.4	3,137.97	△ 2.4	98.6	1.3	43,751
24期(2023年10月26日)	22,755	19.0	3,731.91	18.9	98.7	1.3	49,957
25期(2024年10月28日)	27,840	22.3	4,564.71	22.3	98.7	1.3	60,942
26期(2025年10月27日)	35,723	28.3	5,853.69	28.2	98.7	1.3	73,939

(注) 株式組入比率には、新株予約権証券を含みます。

(注) 株式先物比率は買い建て比率－売り建て比率。

○当期中の基準価額と市況等の推移

年 月 日	基 準 価 額 円	騰 落 率 %	ＴＯＰＩＸ（東証株価指数）配当込み (ベンチマーク)		株 組 入 比 率 %	株 先 物 比 率 %
			期 騰 落 率 %	期 騰 落 率 %		
(期 首) 2024年10月28日	27,840	—	4,564.71	—	98.7	1.3
10月末	28,237	1.4	4,629.83	1.4	98.5	1.5
11月末	28,092	0.9	4,606.07	0.9	98.8	1.2
12月末	29,224	5.0	4,791.22	5.0	99.5	0.5
2025年1月末	29,266	5.1	4,797.95	5.1	99.7	0.2
2月末	28,157	1.1	4,616.34	1.1	99.0	1.0
3月末	28,219	1.4	4,626.52	1.4	98.7	1.3
4月末	28,320	1.7	4,641.96	1.7	98.7	1.3
5月末	29,766	6.9	4,878.83	6.9	98.6	1.3
6月末	30,349	9.0	4,974.53	9.0	99.5	0.5
7月末	31,314	12.5	5,132.22	12.4	99.3	0.7
8月末	32,730	17.6	5,363.98	17.5	99.7	0.4
9月末	33,708	21.1	5,523.68	21.0	98.8	1.2
(期 末) 2025年10月27日	35,723	28.3	5,853.69	28.2	98.7	1.3

(注) 騰落率は期首比です。

(注) 株式先物比率は買い建て比率－売り建て比率。

## ○運用経過

(2024年10月29日～2025年10月27日)

## 基準価額の推移

期間の初め27,840円の基準価額は、期間末に35,723円となり、騰落率は+28.3%となりました。

## 基準価額の変動要因

期間中、基準価額に影響した主な要因は以下の通りです。

## &lt;値上がり要因&gt;

- ・米国と世界各国・地域との関税交渉が進む期待が高まったことや、米国と中国が互いに課した追加関税を大幅に引き下げることで合意し世界景気の悪化懸念の後退を受けて内需関連株が幅広く買われたこと（2025年4月中旬以降）。
- ・米国連邦準備制度理事会（FRB）が利下げを再開し米国の株式市場が上昇したこと。
- ・前首相の退陣表明を受け、財政拡張に積極姿勢を示す自民党と財政の健全化をめざす歳出改革を訴える日本維新の会による連立政権が誕生しバランスの取れた経済対策への期待が高まったこと。

## &lt;値下がり要因&gt;

- ・米国大統領がテレビ番組のインタビューで関税政策の影響による景気後退の可能性を否定しなかったこと。
- ・米国政権による相互関税の詳細発表を受け、世界的な景気減速への不安感から投資家のリスク回避の動きが強まり、また中国政府が対抗措置を発表するなど貿易摩擦の激化が懸念されたこと。

基準価額の推移

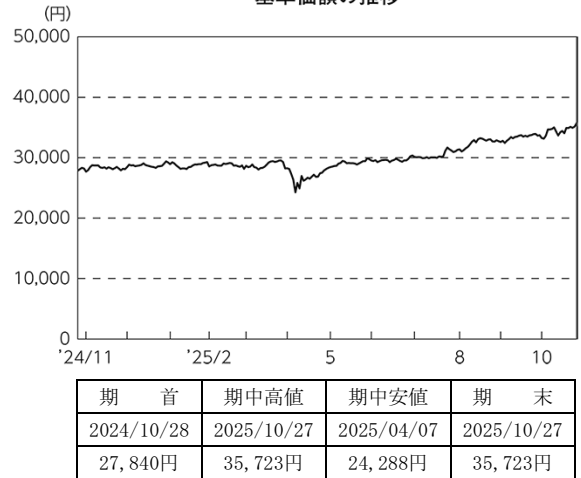

ＴＯＰＩＸ（東証株価指数）配当込みの推移

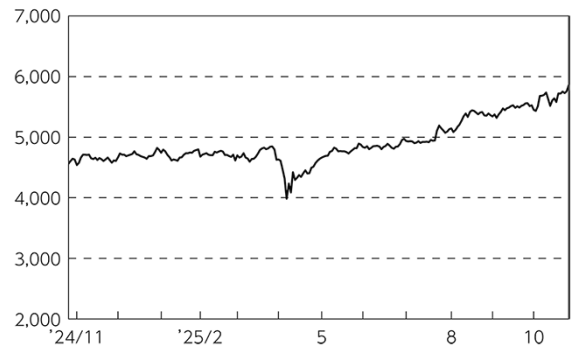

## (株式市況)

国内株式市場では、東証株価指数（ＴＯＰＩＸ）は、期間の初めと比べて上昇しました。

期間の初めから2025年4月上旬にかけては、年金積立金管理運用独立行政法人（ＧＰＩＦ）が利回りの目標を引き上げる方針を明らかにし、ＧＰＩＦの運用資産に占める国内株式の比率が高まると観測されたことなどが株価の支援材料となったものの、米国大統領がテレビ番組のインタビューで関税政策の影響による景気後退の可能性を否定しなかったことや、米国政権による相互関税の詳細発表を受け、世界的な景気減速への不安感から投資家のリスク回避の動きが強まり、また中国政府が対抗措置を発表するなど貿易摩擦の激化が懸念されたことなどから、ＴＯＰＩＸは下落しました。4月中旬から期間末にかけては、米国と世界各国・地域との関税交渉が進む期待が高まったことや、米国と中国が互いに課した追加関税を大幅に引き下げることで合意し世界景気の悪化懸念の後退を受けて内需関連株が幅広く買われたこと、米国の生成ＡＩ（人工知能）投資の拡大などを背景に国内の半導体関連株が堅調な動きとなったこと、日本と米国の関税交渉が妥結し関税措置に対する先行き不透明感が和らいだこと、ＦＲＢが利下げを再開し米国の株式市場が上昇したこと、前首相の退陣表明を受け、財政拡張に積極姿勢を示す自民党と財政の健全化をめざす歳出改革を訴える日本維新の会による連立政権が誕生しバランスの取れた経済対策への期待が高まったことなどが追い風となり、ＴＯＰＩＸは上昇しました。

## ポートフォリオ

ＴＯＰＩＸ（東証株価指数）配当込みに連動する投資成果を目標とし、「バーラ日本株式モデル」に基づいてポートフォリオを構築しました。また、現物株式と株式先物取引を合計した実質の株式組入比率を高位に保ちました。

## 当ファンドのベンチマークとの差異

期間中における基準価額は、28.3%の値上がりとなり、ベンチマークである「ＴＯＰＩＸ（東証株価指数）配当込み」の上昇率28.2%を概ね0.1%上回りました。

ベンチマークとの差異における主な要因は以下の通りです。

## &lt;マイナス要因&gt;

- ・売買手数料などの諸費用を支払ったこと。

基準価額とベンチマーク（指数化）の推移



## ○今後の運用方針

引き続き、ＴＯＰＩＸ（東証株価指数）配当込みとの連動をめざし、原則として「バーラ日本株式モデル」に基づいて構築したポートフォリオによる運用を継続します。また、一定期間ごとにポートフォリオの見直しなどを行ない、株式先物取引を含めた実質の株式組入比率を高位に維持する方針です。

将来の市場環境の変動などにより、当該運用方針が変更される場合があります。

## ○１万口当たりの費用明細

(2024年10月29日～2025年10月27日)

項 目	当 期		項 目 の 概 要
	金 額	比 率	
(a) 売 買 委 託 手 数 料	円 0	% 0.000	(a) 売買委託手数料＝期中の売買委託手数料÷期中の平均受益権口数 売買委託手数料は、有価証券等の売買の際、売買仲介人に支払う手数料
(株 式)	(0)	(0.000)	
(先物・オプション)	(0)	(0.000)	
合 計	0	0.000	
期中の平均基準価額は、29,781円です。			

(注) 各金額は項目ごとに円未満は四捨五入してあります。

(注) 各比率は１万口当たりのそれぞれの費用金額（円未満の端数を含む）を期中の平均基準価額で除して100を乗じたもので、項目ごとに小数第３位未満は四捨五入してあります。

## ○売買及び取引の状況

(2024年10月29日～2025年10月27日)

### 株式

		買 付		売 付	
		株 数	金 額	株 数	金 額
国	上場	千株	千円	千株	千円
内		3,938	7,775,157	4,886	10,275,218
		(2,259)	( )		

(注) 金額は受け渡し代金。

(注) ( )内は株式分割、予約権行使、合併等による増減分で、上段の数字には含まれておりません。

## 先物取引の種類別取引状況

種 別	類 別	買 建		売 建	
		新規買付額	決 済 額	新規売付額	決 済 額
国内	株式先物取引	百万円 5,548	百万円 5,507	百万円 —	百万円 —

(注) 金額は受け渡し代金。

## ○株式売買比率

(2024年10月29日～2025年10月27日)

## 株式売買金額の平均組入株式時価総額に対する割合

項 目	当 期
(a) 期中の株式売買金額	18,050,375千円
(b) 期中の平均組入株式時価総額	64,077,676千円
(c) 売買高比率 (a) / (b)	0.28

(注) (b)は各月末現在の組入株式時価総額の平均。

## ○利害関係人との取引状況等

(2024年10月29日～2025年10月27日)

## 利害関係人の発行する有価証券等

種 類	買 付 額	売 付 額	当 期 末 保 有 額
株式	百万円 19	百万円 30	百万円 225

利害関係人とは、投資信託及び投資法人に関する法律第11条第1項に規定される利害関係人であり、当ファンドに係る利害関係人とは三井住友トラストグループ株式会社です。

## ○第一種金融商品取引業、第二種金融商品取引業又は商品取引受託業務を兼業している委託会社の自己取引状況 (2024年10月29日～2025年10月27日)

該当事項はございません。また委託会社に売買委託手数料は支払われておりません。

## ○組入資産の明細

(2025年10月27日現在)

## 国内株式

銘柄	期首(前期末)	当 期 末	
	株 数	株 数	評 価 額
	千株	千株	千円
<b>水産・農林業 (0.1%)</b>			
極洋	0.9	0.9	4,500
ニッスイ	22.6	21.8	23,805
マルハニチロ	3.3	3.3	11,454
ユキグニファクトリー	1.9	1.8	1,902
カネコ種苗	0.8	0.7	1,248
サカタのタネ	2.5	2.6	10,491
ホクト	1.8	1.9	3,594
ホクリヨウ	0.3	—	—
<b>鉱業 (0.3%)</b>			
住石ホールディングス	3.2	2.8	1,654
日鉄鉱業	0.9	4.4	7,990
I N P E X	68.3	73.1	211,697
石油資源開発	12.9	11.9	16,017
K&Oエナジーグループ	1	1	3,535
<b>建設業 (2.4%)</b>			
ショーボンドホールディングス	3	2.9	14,421
ミライト・ワン	6.8	6.9	20,927
タマホーム	1.4	1.3	4,732
日本アクア	0.4	—	—
キャンディル	0.4	—	—
ダイセキ環境ソリューション	0.3	—	—
第一カッター興業	0.6	0.6	793
安藤・間	13	12.6	22,402
東急建設	7	6.8	7,473
コムシスホールディングス	7.2	7.7	30,353
ビーアールホールディングス	3.3	3.2	1,084
高松コンストラクショングループ	1.7	1.6	5,704
東建コーポレーション	0.6	0.5	7,320
ヤマウラ	1.2	1.1	1,639
オリエンタル白石	8.2	8.1	3,555
大成建設	14.5	13.8	156,009
大林組	56.4	49.3	129,609
清水建設	44.7	41.6	88,067
長谷工コーポレーション	14.5	14	36,043
松井建設	1.4	1.4	2,161
鹿島建設	35	33.7	170,623

銘柄	期首(前期末)	当 期 末	
	株 数	株 数	評 価 額
	千株	千株	千円
不動テトラ	1.1	1	2,925
鉄建建設	1.1	0.9	3,339
西松建設	3	2.4	13,176
三井住友建設	11.7	12.3	7,343
大豊建設	0.5	2.1	1,711
奥村組	2.6	2.7	13,527
東鉄工業	2	1.7	7,531
イチケン	0.1	—	—
浅沼組	5.9	6.1	5,551
戸田建設	21.3	18.8	20,322
熊谷組	2.6	10	14,270
北野建設	0.1	—	—
植木組	0.2	—	—
矢作建設工業	2.1	2.1	4,817
ピーエス・コンストラクション	2	1.1	2,086
日本ハウスホールディングス	3.3	3.2	982
新日本建設	2.2	2.1	3,922
東亜道路工業	3	2.6	4,170
日本道路	1.9	—	—
東亜建設工業	4.8	4.6	11,702
日本国土開発	4.5	4.7	2,674
若築建設	0.5	0.4	2,116
東洋建設	4	4.4	7,660
五洋建設	22.3	19.9	29,253
世紀東急工業	2	2.2	3,300
福田組	0.6	0.5	3,565
住友林業	13.6	39.5	70,448
巴コーポレーション	0.6	—	—
大和ハウス工業	43.6	46	247,986
ライト工業	2.9	2.9	9,686
積水ハウス	47.8	46.2	158,881
日特建設	1.5	1.5	1,917
北陸電気工事	1.1	1	1,526
ユアテック	3.5	2.8	7,918
日本リーテック	1.3	1.2	2,503
四電工	2.1	1.9	2,650
中電工	2.5	2.4	9,852

銘柄	期首(前期末)	当期末	
	株数	株数	評価額
	千株	千株	千円
関電工	9.9	8.4	38,421
きんでん	11	10.5	56,290
東京エネシス	1.5	1.6	2,836
トーエネック	2.5	2.5	3,840
住友電設	1.5	1.2	8,952
日本電設工業	3	2.9	8,340
エクシオグループ	15.5	15.7	35,325
新日本空調	1	2	6,270
クラブティファ	3.4	3.3	25,419
三機工業	3.3	3.1	16,585
日揮ホールディングス	15.6	15.1	25,262
中外炉工業	0.5	0.5	2,525
ヤマト	0.4	—	—
太平電業	1	3	6,579
高砂熱学工業	4.2	7.3	32,521
三晃金属工業	0.1	—	—
朝日工業社	1.5	1.4	4,368
明星工業	3.1	2.6	4,394
大気社	1.8	3.9	11,895
ダイダン	2.1	2.7	18,144
日比谷総合設備	1.1	1.2	5,418
飛島ホールディングス	1.6	1.6	3,497
フィル・カンパニー	—	0.3	298
テスホールディングス	3.3	3.7	1,406
インフロニア・ホールディングス	18.2	16	27,016
東洋エンジニアリング	2.4	2.2	6,461
レイズネクスト	2.3	2.2	4,419
<b>食料品 (2.8%)</b>			
ニッポン	4.7	5.4	12,209
日清製粉グループ本社	14.7	15.2	27,618
日東富士製粉	0.3	0.3	2,145
昭和産業	1.5	1.3	4,030
中部飼料	2.2	2.1	3,641
フィード・ワン	2.3	2.3	2,474
東洋精糖	0.2	—	—
日本甜菜製糖	0.9	0.8	2,492
DM三井製糖	1.6	1.5	4,837
塩水港精糖	1.4	—	—
ウェルネオシュガー	0.8	0.9	2,364
森永製菓	6.6	6	16,278
中村屋	0.4	0.4	1,232

銘柄	期首(前期末)	当期末	
	株数	株数	評価額
	千株	千株	千円
江崎グリコ	4.5	4.4	21,868
meitō	0.6	0.6	1,267
井村屋グループ	0.9	0.8	2,105
不二家	1.1	1.1	2,871
山崎製パン	10.6	10.2	32,527
モロゾフ	0.5	1.5	2,373
亀田製菓	0.9	1	3,990
寿スビリッツ	7.4	9	16,713
カルビー	7.2	7	20,510
森永乳業	5.6	5.7	19,722
六甲パター	1.2	1.2	1,465
ヤクルト本社	22.6	21.2	50,381
明治ホールディングス	19.4	19.6	59,074
雪印メグミルク	3.8	4.1	12,136
プリマハム	2.1	2	4,834
日本ハム	6.8	6.3	36,401
林兼産業	0.5	—	—
丸大食品	1.6	1.5	2,997
S Foods	1.8	1.7	4,420
柿安本店	0.6	0.7	1,856
伊藤ハム米久ホールディングス	2.4	2.4	13,416
サッポロホールディングス	5.2	4.6	34,656
アサヒグループホールディングス	118.9	114.8	198,718
キリンホールディングス	66	63.7	141,668
シマダヤ	0.5	0.5	903
宝ホールディングス	10.6	10.3	17,571
オエノンホールディングス	5.1	4.6	2,566
養命酒製造	0.5	0.5	2,245
コカ・コーラ ボトラーズジャパン ホールディングス	11.2	10.7	27,381
ライフドリンク カンパニー	1.2	3.4	7,075
サントリー食品インターナショナル	11.2	10.7	51,210
ダイドーグループホールディングス	1.8	1.7	4,260
伊藤園	5.3	5	16,495
キーコーヒー	1.8	1.7	3,343
ユニカフェ	0.3	—	—
日清オイリオグループ	2.2	2.1	11,067
不二製油	3.7	3.1	10,347
J-オイルミルズ	1.8	1.8	3,713
キッコーマン	52.5	50.7	63,882
味の素	37.2	70.1	300,028
ブルドックソース	0.8	0.8	1,591

銘柄	期首(前期末)	当 期 末	
	株 数	株 数	評 価 額
	千株	千株	千円
キュービー	8.5	8.2	34,874
ハウス食品グループ本社	5.3	5.1	14,848
カゴメ	6.8	8.2	23,160
アリアケジャパン	1.6	1.5	8,385
エバラ食品工業	0.4	0.4	1,011
やまみ	0.1	—	—
ニチレイ	7.3	12	21,606
東洋水産	8	7.1	74,443
イートアンドホールディングス	0.8	0.8	1,620
大冷	0.2	—	—
ヨシムラ・フード・ホールディングス	0.7	0.9	596
日清食品ホールディングス	16.7	19	53,513
フジッコ	1.6	1.6	2,606
ロック・フィールド	1.9	1.7	2,539
日本たばこ産業	96.3	92.9	465,429
ケンコーマヨネーズ	1.1	1	1,905
わらべや日洋ホールディングス	1.1	1	3,215
なとり	1	0.9	1,810
イフジ産業	0.2	—	—
ファーマフーズ	2.1	2	1,668
ユウグレナ	9.8	10.3	4,552
紀文食品	1.4	1.3	1,450
ビックルスホールディングス	0.9	0.9	1,051
理研ビタミン	1.4	1.2	3,462
<b>繊維製品 (0.4%)</b>			
片倉工業	1.5	1.6	4,440
グンゼ	1.2	2.2	8,646
東洋紡	7	—	—
ユニチカ	5.2	5	1,035
富士紡ホールディングス	0.7	0.6	4,158
倉敷紡績	1.1	1	7,390
シキボウ	1.2	1.1	1,108
日本毛織	4.2	4	6,724
ダイドーリミテッド	0.6	—	—
帝国繊維	1.8	1.6	5,592
帝人	15.4	14.9	20,778
東レ	107.9	113.7	112,744
SUMINOE	0.1	—	—
セーレン	3.1	3	9,690
小松マテール	2.4	2.2	1,889
ワコールホールディングス	3	3.1	17,586

銘柄	期首(前期末)	当 期 末	
	株 数	株 数	評 価 額
	千株	千株	千円
ホギメディカル	1.9	2.1	11,571
クラウドシアホールディングス	0.4	—	—
T S I ホールディングス	4.9	4.8	4,833
マツオカコーポレーション	0.2	—	—
ワールド	2.3	2.4	6,724
三陽商会	0.8	0.8	2,808
オンワードホールディングス	9.5	10.1	6,888
ルックホールディングス	0.5	0.5	1,354
ゴールドウイン	2.9	8.3	21,654
デサント	2.8	—	—
<b>パルプ・紙 (0.1%)</b>			
特種東海製紙	0.9	2.3	3,599
王子ホールディングス	67.3	58.9	48,321
日本製紙	9	8.1	9,930
三菱製紙	0.7	—	—
北越コーポレーション	7.8	8.8	8,729
中越パルプ工業	0.2	—	—
大王製紙	7	7.9	7,038
レンゴー	14.6	14.2	13,762
トーモク	0.9	0.9	3,109
ザ・バック	1.2	3.1	3,884
<b>化学 (4.6%)</b>			
北の達人コーポレーション	6.8	6.6	924
東洋紡	—	6.7	7,959
クラレ	23.4	20.7	35,893
旭化成	108.9	103.1	126,039
レゾナック・ホールディングス	14.4	15.1	91,068
住友化学	119.4	125.1	59,772
住友精化	0.8	0.7	3,423
日産化学	7.5	7.9	42,628
ラサ工業	0.6	0.5	2,575
クレハ	3.4	2.9	11,005
多木化学	0.6	0.6	2,289
テイカ	1.3	1.1	1,500
石原産業	2.7	2.6	6,445
日本曹達	3.8	3.3	11,550
東ソー	21.5	20.8	48,755
トクヤマ	5.2	5	19,125
セントラル硝子	1.7	1.9	6,327
東亜合成	7.7	6.6	10,569
大阪ソーダ	5.5	5.4	8,910



銘柄	期首(前期末)	当 期 末	
	株 数	株 数	評 価 額
	千株	千株	千円
関東電化工業	3.1	3.4	3,702
デンカ	5.9	5.6	13,157
信越化学工業	144.5	138.3	653,467
日本カーバイド工業	0.9	0.8	1,751
堺化学工業	1.2	1.1	3,259
第一稀元素化学工業	1.8	1.7	2,465
エア・ウォーター	15.2	14.7	34,074
日本酸素ホールディングス	15.7	15.1	76,798
日本化学工業	0.6	0.6	1,779
東邦アセチレン	0.9	—	—
日本パーカライジング	7.1	6.9	9,687
高压ガス工業	2.4	2.3	2,438
四国化成ホールディングス	1.8	1.8	4,489
戸田工業	0.5	0.4	545
ステラ ケミファ	0.9	0.8	3,432
保土谷化学工業	0.5	1	1,960
日本触媒	9.3	10	18,325
大日精化工業	1.1	1.1	4,455
カネカ	4	3.8	16,621
三菱瓦斯化学	11.7	12.3	36,690
三井化学	13.3	14	52,962
東京応化工業	7.7	7.4	40,278
大阪有機化学工業	1.4	1.3	4,972
三菱ケミカルグループ	117.7	113.7	99,407
KHネオケム	2.9	2.6	7,449
ダイセル	19.9	17.1	23,999
住友ベークライト	4.5	4.9	25,519
積水化学工業	32	30.7	90,703
日本ゼオン	11.1	11.2	19,196
アイカ工業	4.1	3.9	14,328
UBE	7.7	8	18,880
積水樹脂	2.4	2	4,400
旭有機材	1.1	1	4,830
ニチバン	0.9	0.9	1,762
リケンテクノス	3	2.7	3,528
大倉工業	0.8	0.8	4,584
積水化成成品工業	2.3	2.2	825
群栄化学工業	0.4	0.4	1,422
タイガースポリマー	0.4	—	—
ダイキョーニシカワ	3.6	3.5	2,660
森六	0.8	0.8	2,044

銘柄	期首(前期末)	当 期 末	
	株 数	株 数	評 価 額
	千株	千株	千円
恵和	1	1	1,219
日本化薬	12.2	10.2	14,739
カーリット	1.8	1.5	2,376
日本精化	1.1	1.1	2,889
扶桑化学工業	1.7	1.4	7,028
トリケミカル研究所	2	1.7	4,999
ADEKA	5.6	5.4	19,413
日油	14.5	17.9	50,522
ハリマ化成グループ	1.2	1.2	1,112
花王	39.2	37.9	247,600
第一工業製薬	0.7	0.6	3,804
石原ケミカル	0.7	0.6	1,266
三洋化成工業	1	1	4,310
大日本塗料	1.8	1.7	2,228
日本ペイントホールディングス	71.2	82.6	84,375
関西ペイント	14	12.4	31,942
中国塗料	3.3	3.5	15,470
日本特殊塗料	0.4	—	—
藤倉化成	2.2	2	1,272
太陽ホールディングス	2.8	2.7	21,843
D I C	5.7	5.5	20,443
サカタインクス	3.6	3.4	8,085
a r t i e n c e	2.9	2.9	9,439
富士フイルムホールディングス	89.8	93.9	337,664
資生堂	33.7	30.2	83,729
ライオン	20.5	17.9	27,870
高砂香料工業	1.2	5.3	8,501
マンダム	3.5	3.1	7,145
ミルボン	2.6	2.5	6,010
ファンケル	4	—	—
コーセー	3.3	3.5	21,420
コタ	1.6	1.6	1,985
ポーラ・オルビスホールディングス	8.2	8	10,848
ノエビアホールディングス	1.4	1.4	6,237
新日本製薬	0.9	0.9	2,036
I - n e	0.6	0.4	534
アクシージア	1.3	1	460
エステー	1.3	1.1	1,769
アグロ カネショウ	0.7	—	—
コニシ	4.7	4.9	6,482
長谷川香料	3.1	3	8,397

銘柄	期首(前期末)	当 期 末	
	株 数	株 数	評 価 額
	千株	千株	千円
小林製薬	4.2	4.1	21,660
荒川化学工業	1.4	1.4	1,597
メック	1.3	1.1	4,565
日本高純度化学	0.4	0.4	1,310
タカラバイオ	4.4	4.9	4,713
J C U	1.8	1.7	8,007
O A Tアグリオ	0.7	0.6	1,395
デクセリアルズ	12	13.3	32,478
アース製薬	1.5	1.4	7,336
北興化学工業	1.5	1.1	1,881
大成ラミックグループ	0.5	0.5	1,362
クミアイ化学工業	6.5	7	5,068
日本農薬	3	2.4	2,263
アキレス	1	0.8	1,056
有沢製作所	2.8	2.4	4,015
日東電工	51	49.2	200,145
レック	2.1	2	2,210
三光合成	2.1	2	1,756
Z A C R O S	1.3	4.8	5,342
前澤化成工業	1.1	1.1	2,361
未来工業	0.6	0.7	2,502
J S P	1.1	1.3	2,542
エフビコ	3.1	3.4	8,663
天馬	1.1	—	—
信越ポリマー	3.5	3.3	6,322
東リ	1.2	—	—
ニフコ	4.8	5.8	26,975
バルカー	1.4	1.2	4,680
ユニ・チャーム	33.6	97.3	96,103
<b>医薬品 (3.6%)</b>			
協和キリン	19.5	18.3	42,922
武田薬品工業	142.8	138.6	605,543
アステラス製薬	141.5	136.6	223,477
住友ファーマ	11.8	13.8	23,349
塩野義製薬	58.9	51.7	128,371
日本新薬	4.2	4.1	13,677
中外製薬	50.5	48.8	331,205
科研製薬	2.8	2.6	9,578
エーザイ	19.6	20.3	93,603
ロート製薬	15.6	16.5	40,944
小野薬品工業	33	31.8	59,259

銘柄	期首(前期末)	当 期 末	
	株 数	株 数	評 価 額
	千株	千株	千円
久光製薬	3.6	3.1	12,561
持田製薬	1.8	1.9	5,918
参天製薬	28.5	27.8	42,909
扶桑薬品工業	0.6	0.6	1,320
ツムラ	5.1	5.4	19,845
キッセイ薬品工業	2.7	2.4	10,068
生化学工業	2.7	3	2,049
栄研化学	2.8	2.5	6,067
鳥居薬品	0.9	—	—
J C R ファーマ	5.4	5.3	3,248
東和薬品	2.5	2.1	6,146
富士製薬工業	1.2	1.2	2,006
ゼリア新薬工業	2.2	2.4	4,884
ネクスラファーマ	7.5	6.9	6,720
第一三共	140.6	143	571,857
杏林製薬	3.5	3.1	4,485
大幸薬品	3.7	3.3	973
ダイト	1.2	2.1	2,597
大塚ホールディングス	40.3	34.7	290,057
パプチドリーム	7.8	7.5	12,326
セルソース	1.1	1	522
あすか製薬ホールディングス	1.6	1.4	3,063
サワイグループホールディングス	11.1	8.1	15,543
<b>石油・石炭製品 (0.5%)</b>			
日本コークス工業	16.2	15.8	1,532
ニチレキグループ	2.1	1.7	4,414
ユシロ	0.8	0.8	1,818
ビービー・カストロール	0.3	—	—
富士石油	4.7	4.1	1,959
M O R E S C O	0.2	—	—
出光興産	83.7	67.3	72,885
ENEOSホールディングス	255.3	235.7	228,841
コスモエネルギーホールディングス	4.8	9.6	34,752
<b>ゴム製品 (0.7%)</b>			
横浜ゴム	8.2	8.7	49,746
T O Y O T I R E	9.3	9.8	42,042
ブリヂストン	47.3	45.6	312,132
住友ゴム工業	15.9	16.8	31,752
藤倉コンボジット	1.5	1.5	3,075
オカモト	0.7	0.8	4,128
フコク	0.9	0.9	1,723

銘柄	期首(前期末)	当 期 末	
	株 数	株 数	評 価 額
	千株	千株	千円
ニッタ	1.6	1.5	6,330
住友理工	2.5	3	6,882
三ツ星ベルト	1.9	2.2	8,294
バンドー化学	2.4	2.3	4,692
<b>ガラス・土石製品 (0.6%)</b>			
日東紡績	2	1.7	13,804
A G C	15.7	15.1	75,198
日本板硝子	7.6	8.2	5,108
石塚硝子	0.1	—	—
日本山村硝子	0.2	—	—
日本電気硝子	6	5.2	26,660
オハラ	0.7	0.6	717
住友大阪セメント	2.7	2.7	11,161
太平洋セメント	9.2	9.6	42,259
日本ヒューム	1.5	1.3	4,251
日本コンクリート工業	3.1	3	1,020
三谷セキサン	0.7	0.5	4,060
アジアパイルホールディングス	2.4	2.2	2,791
東海カーボン	14.8	15.7	17,340
日本カーボン	0.9	0.9	3,942
東洋炭素	1.1	1.3	6,214
ノリタケ	1.8	1.7	8,321
T O T O	10.6	11.3	46,171
日本碍子	18.8	17.3	45,516
日本特殊陶業	13.3	12.7	80,937
MARUWA	0.6	0.6	24,036
品川リフラ	2	1.9	3,585
黒崎播磨	1.3	1.1	4,554
ヨータイ	0.9	0.8	1,438
フジミインコーポレーテッド	4.4	4.2	10,159
エアランドエーマテリアル	0.2	—	—
ニチアス	4.1	4	23,100
ニチハ	2	2	5,676
<b>鉄鋼 (0.7%)</b>			
日本製鉄	78.7	405.6	258,245
神戸製鋼所	33.4	32.2	58,169
中山製鋼所	3.8	3.3	2,075
合同製鐵	0.9	0.9	3,604
J F Eホールディングス	46.2	48.2	85,651
東京製鐵	4.7	4.5	6,250
共英製鋼	1.9	1.6	3,619

銘柄	期首(前期末)	当 期 末	
	株 数	株 数	評 価 額
	千株	千株	千円
大和工業	3.1	3	28,260
東京鐵鋼	0.7	0.7	4,025
大阪製鐵	0.8	0.7	1,944
ヨドコウ	1.7	7.4	9,916
中部鋼板	1.1	1.3	2,785
丸一鋼管	5.1	14.6	19,228
モリ工業	0.4	2	2,018
大同特殊鋼	10.4	10.1	14,437
日本高周波鋼業	0.6	—	—
日本冶金工業	1.2	1.1	4,823
山陽特殊製鋼	1.6	—	—
愛知製鋼	1	3.6	9,766
大平洋金属	1.4	1.5	3,109
新日本電工	9.9	8.8	3,141
栗本鐵工所	0.8	3.5	6,338
三菱製鋼	1.3	1.2	2,326
日本精線	1.4	1.2	1,383
エンビプロ・ホールディングス	2	1.6	835
新家工業	0.1	—	—
<b>非鉄金属 (1.4%)</b>			
J X 金属	—	40.4	84,436
大紀アルミニウム工業所	2.1	2.3	2,709
日本軽金属ホールディングス	4.9	4.7	10,274
三井金属	4.8	4	59,400
三菱マテリアル	11.9	11.4	34,667
住友金属鉱山	19.2	20.3	105,499
DOWAホールディングス	4.1	4.3	24,970
古河機械金属	2.2	1.9	5,909
エス・サイエンス	11.2	—	—
大阪チタニウムテクノロジーズ	2.9	2.8	7,532
東邦チタニウム	3.5	3.3	5,273
U A C J	2.3	8.6	16,804
C K サンエツ	0.4	0.4	1,656
古河電気工業	5.5	5.3	52,130
住友電気工業	62.1	55.3	263,781
フジクラ	19.6	17.2	332,906
SW C C	1.9	2.1	15,708
カナレ電気	0.2	—	—
平河ヒューテック	1.1	1.1	2,613
リョービ	1.8	1.9	5,443
アーレスティ	0.6	—	—

銘柄	期首(前期末)	当 期 末	
	株 数	株 数	評 価 額
	千株	千株	千円
AREホールディングス	6.3	6.5	15,021
<b>金属製品 (0.5%)</b>			
稲葉製作所	0.9	0.9	1,519
宮地エンジニアリンググループ	1.6	1.9	3,864
トーカロ	4.8	4.6	10,635
SUMCO	31.6	30.5	51,011
川田テクノロジーズ	1.2	1	4,290
RS Technologies	1.3	1.1	4,290
信和	0.4	—	—
東洋製織グループホールディングス	9.5	9.5	33,278
ホッカンホールディングス	0.8	0.9	2,028
コロナ	1.1	0.9	838
横河ブリッジホールディングス	2.6	2.7	7,975
三和ホールディングス	16.5	15.4	67,606
文化シャッター	4.4	4.2	9,004
三協立山	2.1	2	1,252
アルインコ	1.3	1.3	1,409
東洋シャッター	0.4	—	—
LIXIL	25.9	23.4	43,219
ノーリツ	2.3	2.8	5,742
長府製作所	1.9	1.6	3,144
リンナイ	7.9	8.4	29,307
日東精工	2.5	2.1	1,453
三洋工業	0.1	—	—
岡部	3	2.9	2,720
ジーテクト	2.1	1.8	3,697
東ブレ	2.9	2.8	6,619
高周波熱錬	2.5	2.2	2,677
東京製綱	1.1	0.9	1,351
サンコール	2.2	1.8	1,960
パイオラックス	2	2.1	3,754
エイチワン	1.7	1.6	2,273
日本発條	14.7	13.4	39,121
中央発條	1.3	1	3,300
立川ブラインド工業	0.8	0.8	1,571
<b>機械 (6.4%)</b>			
日本ドライケミカル	0.1	—	—
日本製鋼所	4.5	4.7	48,762
三浦工業	6.8	7.3	22,819
タクマ	5.5	5.2	12,386
ツガミ	3.4	3.3	9,520

銘柄	期首(前期末)	当 期 末	
	株 数	株 数	評 価 額
	千株	千株	千円
オークマ	2.8	2.8	10,276
芝浦機械	1.5	2	8,910
アマダ	24.6	21	40,834
アイダエンジニアリング	3.6	3.5	3,353
F U J I	7.6	6.8	20,032
牧野フライス製作所	1.8	1.7	19,312
オーエスジー	7.1	5.6	12,882
旭ダイヤモンド工業	3.7	3.8	3,317
DMG森精機	10.3	10.7	34,678
ソディック	4.3	3.8	3,800
ディスコ	7.8	7.5	406,875
日東工器	0.7	0.5	904
日進工具	1.5	1.3	1,029
富士ダイス	1.2	1.2	1,106
リケンNPR	1.8	2	6,470
島精機製作所	2.6	2.5	2,687
オプトラン	2.7	2.6	4,495
イワキポンプ	1.1	1	2,666
フリーュー	1.5	1.5	1,638
ヤマシンフィルタ	3.9	3.2	2,579
日阪製作所	1.8	1.7	2,434
やまびこ	2.7	2.6	7,092
野村マイクロ・サイエンス	2.2	2.6	10,075
平田機工	0.8	2.3	4,876
PEGASUS	1.9	1.8	1,285
マルマエ	0.7	0.6	1,297
タツモ	1.2	1	2,417
ナブテスコ	10.1	9.1	35,717
三井海洋開発	2	4	38,280
レオン自動機	1.9	1.7	2,533
SMC	4.9	4.5	235,215
ホソカワミクロン	1.1	1.2	7,044
ユニオンツール	0.7	0.7	5,663
瑞光	1.2	1.3	1,333
オイレス工業	2.2	2.1	4,886
日精エー・エス・ビー機械	0.6	0.6	4,278
サトー	2.2	1.9	4,330
技研製作所	1.5	1.5	2,623
日本エアーテック	0.9	0.8	1,032
日精樹脂工業	1.3	1.1	974
オカダイオン	0.2	—	—

銘柄	期首(前期末)	当 期 末	
	株 数	株 数	評 価 額
	千株	千株	千円
ワイエイシイホールディングス	0.7	1.6	1,500
小松製作所	76.1	77.3	453,287
住友重機械工業	9.6	9.3	40,566
日立建機	6.5	6.3	32,627
日工	2.4	2.3	1,821
巴工業	0.6	1.8	2,995
井関農機	1.5	1.5	3,345
TOWA	5.4	4.8	10,344
北川鉄工所	0.7	0.6	1,020
ローツェ	8.4	8.2	17,437
タカキタ	0.3	—	—
クボタ	84.8	80.2	169,302
荏原実業	0.8	0.8	3,632
三菱化工機	0.6	1.6	5,496
月島ホールディングス	2.2	2.1	5,552
帝国電機製作所	1.1	1	3,195
新東工業	3.3	3.5	3,825
澁谷工業	1.5	1.5	5,332
アイチ コーポレーション	2.2	2.6	3,642
小森コーポレーション	4	3.7	5,727
鶴見製作所	1.2	2.2	4,514
酒井重工業	0.6	0.6	1,295
荏原製作所	33.4	32.2	130,667
石井鐵工所	0.1	—	—
西島製作所	1.4	1.4	3,021
A I R M A N	1.6	1.6	3,208
ダイキン工業	19.4	20.4	381,276
オルガノ	2	2.4	30,672
トーヨーカネツ	0.6	0.6	2,838
栗田工業	9.1	8.8	51,876
椿本チエイン	6.6	6.8	15,490
木村化工機	1.4	1.2	1,371
アネスト岩田	2.5	2.7	4,301
ダイフク	27.4	26.5	131,678
サムコ	0.4	0.4	1,588
加藤製作所	0.3	—	—
タダノ	9.3	8.3	9,764
フジテック	3.8	5.1	28,993
CKD	4.5	4.3	14,061
平和	4.8	5.2	10,727
理想科学工業	1.3	2.5	2,985

銘柄	期首(前期末)	当 期 末	
	株 数	株 数	評 価 額
	千株	千株	千円
SANKYO	15.6	18.1	49,711
日本金銭機械	2	1.9	1,926
マースグループホールディングス	0.8	1.1	3,448
ガリレイ	1.1	2.3	8,510
オーイズミ	0.4	—	—
ダイコク電機	0.8	0.7	1,942
竹内製作所	3	2.8	17,864
アマノ	4.6	4.1	16,933
J U K I	2.6	2.5	1,150
ジャノメ	1.6	1.2	1,370
マックス	2.3	1.9	10,849
グローリー	3.9	4.1	15,690
新晃工業	1.6	4.5	5,985
大和冷機工業	2.5	2.4	4,000
セガサミーホールディングス	14.5	12.9	37,474
T P R	2.1	4	5,048
ツバキ・ナカシマ	4	3.6	1,483
ホシザキ	10.5	10.1	57,327
大豊工業	1.6	1.3	941
日本精工	30	29.1	23,486
NTN	35.1	37.1	13,189
ジェイテクト	14.4	12.9	20,201
不二越	1.2	1.1	4,532
日本トムソン	4.4	4.3	3,010
THK	9.3	8.3	35,690
Y U S H I N	1.5	1.5	954
前澤給装工業	1.2	1.1	1,640
イーグル工業	1.8	1.7	4,787
前澤工業	0.3	—	—
P I L L A R	1.5	1.5	7,620
キッツ	5.4	5.6	9,979
マキタ	18.5	19.5	97,812
三井E&S	8	8.4	51,408
カナデビア	14.3	12.9	15,570
三菱重工業	284.1	274.2	1,228,141
I H I	12.1	88	280,984
スター精密	2.7	2.5	4,352
電気機器 (18.6%)			
キオクシアホールディングス	—	9.4	92,214
日清紡ホールディングス	12.2	11.8	14,755
イビデン	8.5	9	97,695

銘柄	期首(前期末)	当 期 末	
	株 数	株 数	評 価 額
	千株	千株	千円
コニカミノルタ	36.3	35	19,663
ブラザー工業	21.7	20.9	56,848
ミネベアミツミ	28.3	27.3	84,575
日立製作所	390.5	398.9	1,889,988
三菱電機	178	159.5	652,355
富士電機	9.9	9.6	105,744
安川電機	17.6	17.1	77,103
シンフォニアテクノロジー	1.8	1.5	16,725
明電舎	3	2.7	17,955
山洋電気	0.7	2.1	8,179
デンヨー	1.2	1.1	3,426
PHCホールディングス	3.1	3	3,174
KOKUSAI ELECTRIC	8.5	11.1	56,310
ソシオネクスト	11.9	15.6	45,637
東芝テック	2.1	2.3	7,176
芝浦メカトロニクス	0.9	1.1	18,722
マブチモーター	7.2	7.6	19,950
ニデック	71.7	69.2	177,878
ユー・エム・シー・エレクトロニクス	—	1	280
トレックス・セミコンダクター	0.8	0.8	1,230
東光高岳	1	0.8	2,672
ダブル・スコープ	4.7	4.9	1,239
ダイヘン	1.6	1.4	13,944
ヤーマン	3.2	3.1	2,439
JVCケンウッド	12.8	12.4	15,419
ミマキエンジニアリング	1.6	1.3	2,267
I-PEX	0.9	—	—
大崎電気工業	3.5	3.4	4,471
オムロン	12.4	14.4	64,512
日東工業	2.2	2.1	7,728
IDEC	2.4	2.2	5,407
正興電機製作所	0.3	—	—
ジーエス・ユアサ コーポレーション	6.4	7	29,078
サクサ	0.1	—	—
BUFFALO	0.5	0.3	1,089
テクノメディア	0.5	0.3	582
ダイヤモンドエレクトリックホールディングス	0.9	0.7	397
日本電気	21.3	110.9	572,354
富士通	149.5	144.3	565,800
沖電気工業	7.3	7.6	14,158
電気興業	0.6	0.7	1,369

銘柄	期首(前期末)	当 期 末	
	株 数	株 数	評 価 額
	千株	千株	千円
サンケン電気	1.5	1.6	12,147
アイホン	0.9	0.9	2,583
ルネサスエレクトロニクス	123.8	152.1	287,469
セイコーエプソン	20.8	19.5	40,014
ワコム	11.4	10.2	8,741
アルパック	3.6	3.5	24,622
アクセル	0.8	0.8	1,096
E I Z O	2.4	2.1	4,704
日本信号	3.7	3.6	4,575
京三製作所	3.5	3.7	2,012
能美防災	2.2	2.1	7,759
ホーチキ	1.2	0.9	3,564
星和電機	0.5	—	—
エレコム	3.9	3.8	7,231
パナソニック ホールディングス	192	185.3	337,431
シャープ	27.4	22.7	19,719
アンリツ	11.4	11	20,553
富士通ゼネラル	4.6	—	—
ソニーグループ	563.3	535.7	2,358,151
TDK	128.6	135.5	350,809
帝国通信工業	0.7	0.7	1,862
タムラ製作所	6.5	6.2	3,341
アルプスアルパイン	14.5	12.7	24,879
日本電波工業	2	1.5	1,774
鈴木	0.9	0.8	1,828
メイコー	1.6	1.6	16,272
日本トリム	0.4	0.4	1,960
フォスター電機	1.2	1.6	4,252
SMK	0.4	0.4	961
ヨコオ	1.4	1.4	2,210
ホシデン	3.7	3.9	9,652
ヒロセ電機	2.4	2.3	47,000
日本航空電子工業	3.9	4.1	11,926
TOA	1.9	1.6	2,144
マクセル	3.6	3	6,975
古野電気	2.1	1.9	18,905
スミダコーポレーション	2.2	2.7	3,099
アイコム	0.6	0.6	1,860
リオン	0.7	0.6	1,610
横河電機	17.8	17.1	80,045
新電元工業	0.6	0.6	2,085

銘柄	期首(前期末)	当期末	
	株数	株数	評価額
	千株	千株	千円
アズビル	44.2	40.9	59,039
東亜ディーケーケー	0.4	—	—
日本光電工業	13.4	13.9	25,040
チノー	0.7	1.2	1,737
日本電子材料	1	1	4,070
堀場製作所	3.1	2.9	40,281
アドバンテス	46.1	49	891,555
エスベック	1.3	1.4	4,977
キーエンス	16.1	15.5	960,225
日置電機	0.9	0.8	4,880
シスメックス	41.6	40.2	72,581
日本マイクロニクス	2.7	2.6	19,994
メガチップス	1.3	1.2	9,276
OBARA GROUP	1	0.8	3,480
原田工業	0.5	—	—
コーセル	1.8	1.9	2,414
イリソ電子工業	1.5	1.6	5,192
オブテックスグループ	3	2.6	6,188
千代田インテグレ	0.6	0.5	1,622
レーザーテック	7.4	6	133,860
スタンレー電気	10.1	8.8	27,720
ウシオ電機	7	5.9	15,068
岡谷電機産業	1	—	—
日本セラミック	1.5	1.2	4,338
遠藤照明	0.3	—	—
古河電池	1.2	0.4	556
山一電機	1.5	1.3	5,154
図研	1.3	1.4	6,804
日本電子	4	3.6	19,130
カシオ計算機	11.4	12.4	15,630
ファナック	77.8	74.2	368,996
日本シイエムケイ	3.9	4.6	1,807
エンブラス	0.5	0.4	2,684
大真空	2.4	1.7	1,040
ローム	29.1	28.2	68,173
浜松ホトニクス	25.9	26	47,229
三井ハイテック	7.1	6.9	5,582
新光電気工業	5.7	—	—
京セラ	99.9	96.5	211,383
太陽誘電	7.9	6.8	28,050
村田製作所	143.7	136.8	416,008

銘柄	期首(前期末)	当期末	
	株数	株数	評価額
	千株	千株	千円
双葉電子工業	3.1	3	2,088
ニチコン	4.2	3.6	5,666
日本ケミコン	1.7	1.9	3,155
KOA	2.5	2.4	3,436
市光工業	2.9	3.4	1,669
小糸製作所	16.7	16.1	38,108
ミツバ	3	2.9	2,914
SCREENホールディングス	5.5	6.1	83,875
キヤノン電子	1.5	1.7	4,822
キヤノン	80.2	69.7	324,244
リコー	40.3	39.7	54,885
象印マホービン	4.8	4.2	7,249
東京エレクトロン	34	32.9	1,007,398
イノテック	1.1	1.1	1,930
輸送用機器 (7.1%)			
トヨタ紡織	6.8	6.5	16,185
芦森工業	0.1	—	—
ユニプレス	2.9	2.6	3,257
豊田自動織機	13.8	13.2	221,694
モリタホールディングス	2.8	2.4	5,863
三櫻工業	2.5	2.1	2,028
デンソー	132.7	152.1	352,111
東海理化電機製作所	4.5	4.2	11,545
川崎重工業	13.1	11.7	147,771
名村造船所	5	4.5	24,255
日本車輛製造	0.5	0.6	1,905
三菱ロジスネクスト	2.6	2.5	3,892
日産自動車	211.5	194.1	75,039
いすゞ自動車	45.1	45.6	90,128
トヨタ自動車	855.3	825.4	2,656,137
日野自動車	24.1	23.4	8,826
三菱自動車工業	62.7	59.4	24,508
レシップホールディングス	0.5	—	—
武蔵精密工業	3.9	3.8	12,635
日産車体	1.6	2.4	2,846
新明和工業	4.6	4.5	9,184
極東開発工業	2.7	2.1	5,699
トビー工業	1.3	1.3	3,802
ティラド	0.4	0.3	2,226
曙ブレーキ工業	9.5	9.5	1,149
タチエス	3	2.9	5,887

銘柄	期首(前期末)	当 期 末	
	株 数	株 数	評 価 額
	千株	千株	千円
N O K	6.3	6.1	16,976
フタバ産業	4.3	4.7	4,732
カヤバ	1.5	2.6	10,699
大同メタル工業	3.2	3.1	3,630
プレス工業	6.4	5.8	3,891
ミクニ	0.8	—	—
太平洋工業	3.7	3.5	10,307
アイシン	34	30.9	84,125
マツダ	53.2	47.7	54,425
本田技研工業	381.2	367.9	595,630
スズキ	118.2	125.5	290,909
S U B A R U	49.9	46.8	155,984
安永	0.4	—	—
ヤマハ発動機	67.9	76.9	89,588
エクセディ	2.6	2.5	13,650
豊田合成	4.6	4.4	16,825
愛三工業	2.7	2.9	6,385
ヨロズ	1.5	1.6	1,540
エフ・シー・シー	2.9	2.7	8,775
シマノ	7	6.6	115,005
テイ・エス テック	5.7	5.8	11,078
ジャムコ	0.9	—	—
<b>精密機器 (2.1%)</b>			
リガク・ホールディングス	—	9.3	9,290
北里コーポレーション	—	1.2	1,701
テルモ	89.7	103.2	264,398
日機装	4.2	3.6	5,904
日本エム・ディ・エム	1.5	1.3	691
島津製作所	21.4	22.4	95,491
J M S	1.8	1.5	670
長野計器	1.2	1	2,414
ブイ・テクノロジー	0.8	0.8	2,888
東京計器	1.2	1.1	7,172
愛知時計電機	0.7	0.7	2,055
インターアクション	1	0.9	1,307
東京精密	3.3	3.2	33,568
マニー	6.4	6.2	9,634
ニコン	23.3	23.2	43,674
トプコン	7.7	2.5	8,207
オリンパス	92.1	86	168,044
理研計器	2.3	2.2	7,997

銘柄	期首(前期末)	当 期 末	
	株 数	株 数	評 価 額
	千株	千株	千円
タムロン	2.2	8	8,976
H O Y A	31.7	29.9	727,915
ノーリツ鋼機	1.5	4.4	7,854
A & D ホロンホールディングス	2.4	1.9	3,914
朝日インテック	19.6	18.9	46,664
シチズン時計	14.7	14.3	15,915
大研医器	0.6	—	—
メニコン	5.5	5.8	7,151
シンシア	0.5	—	—
松風	1.4	1.6	3,139
セイコーグループ	2.2	2.4	17,184
ニプロ	13.4	12.9	20,104
<b>その他製品 (2.9%)</b>			
三井松島ホールディングス	1.3	5.3	7,149
パラマウントベッドホールディングス	3.4	3.4	12,104
トランザクション	1.1	1.7	1,800
粧美堂	0.3	—	—
ニホンフラッシュ	1.5	1.3	1,071
前田繊維	2.9	3.2	6,345
アートネイチャー	1.4	1.6	1,304
フルヤ金属	1.5	1.3	3,859
バンダイナムコホールディングス	43.7	41.5	200,030
アイフィスジャパン	0.3	—	—
S H O E I	4.5	4.1	6,924
フランスベッドホールディングス	2.1	2	2,674
パイロットコーポレーション	2.5	2.4	11,450
萩原工業	1.1	1.1	1,896
フジシールインターナショナル	3.3	3.5	9,884
タカラトミー	7.3	6.5	20,572
広済堂ホールディングス	5.2	5.8	2,494
プロネクス	1.7	1.6	1,790
T O P P A N ホールディングス	19.2	18.8	71,966
大日本印刷	33.3	30.5	79,696
共同印刷	0.4	1.8	2,764
N I S S H A	2.8	3	4,272
TAKARA & COMPANY	1	0.8	3,272
アシックス	59.4	59.7	245,725
ツツミ	0.4	0.4	931
ローランド	1.2	1.2	4,086
小松ウオール工業	1.4	1	2,583
ヤマハ	29.3	26.3	26,812



銘柄	期首(前期末)	当 期 末	
	株 数	株 数	評 価 額
	千株	千株	千円
河合楽器製作所	0.5	0.5	1,313
クリナップ	1.8	1.6	1,267
ビジョン	10.2	9.2	16,550
キングジム	1.6	1.4	1,183
リンテック	3.2	3	11,925
イトーキ	3.2	3.4	8,758
任天堂	101.6	98.1	1,280,205
三菱鉛筆	2.2	2.1	4,596
タカラスタANDARD	3.3	3.5	9,047
コクヨ	8	32.3	28,130
ナカバヤシ	2	1.6	940
グローブリッド	1.4	1.5	3,753
オカムラ	4.9	4.7	11,030
美津濃	1.6	4.6	13,307
<b>電気・ガス業 (1.3%)</b>			
グリムス	0.7	0.7	1,668
東京電力ホールディングス	145.1	130.6	97,675
中部電力	59.3	57.2	121,464
関西電力	62.1	75.7	171,082
中国電力	28	27	23,403
北陸電力	16.4	15.9	14,144
東北電力	42.4	40.9	45,010
四国電力	15	14.5	20,466
九州電力	37.1	35.8	54,487
北海道電力	15.5	16.3	18,190
沖縄電力	4.1	4	4,148
電源開発	13.2	11.7	35,369
エフオン	—	1.2	507
イーレックス	2.9	3	2,139
レノバ	4.3	4.3	3,719
東京瓦斯	31.3	28	149,632
大阪瓦斯	32.1	30.1	128,195
東邦瓦斯	7	5.7	25,553
北海道瓦斯	5	4.6	3,220
広島ガス	3.6	3.3	1,221
西部ガスホールディングス	1.7	1.6	3,112
静岡ガス	3.7	3.6	4,129
メタウォーター	1.9	2.1	6,583
<b>陸運業 (2.3%)</b>			
SBSホールディングス	1.4	1.4	4,914
東武鉄道	17.6	16.4	42,197

銘柄	期首(前期末)	当 期 末	
	株 数	株 数	評 価 額
	千株	千株	千円
相鉄ホールディングス	5.8	5.1	13,660
東急	45.1	43.5	75,363
京浜急行電鉄	19.9	19.2	27,398
小田急電鉄	26.6	25.7	42,417
京王電鉄	7.7	7.7	29,244
京成電鉄	10.4	27	35,586
富士急行	2	1.9	4,713
東日本旅客鉄道	88.7	85.7	315,975
西日本旅客鉄道	38.1	38.3	124,092
東海旅客鉄道	62	59.8	252,415
東京地下鉄	—	34.6	56,553
西武ホールディングス	19.4	16.9	91,885
鴻池運輸	2.7	2.7	8,883
西日本鉄道	4.3	4.5	10,503
ハマキョウレックス	5.6	5.3	8,734
サカイ引越センター	1.8	2	5,852
近鉄グループホールディングス	16.1	16.6	51,028
阪急阪神ホールディングス	21.4	20.6	92,226
南海電気鉄道	7.1	6.9	19,961
京阪ホールディングス	8.9	8.1	26,657
神戸電鉄	0.4	0.4	1,013
名古屋鉄道	16.5	17.1	29,565
山陽電気鉄道	1.2	1.2	2,474
アルプス物流	1.3	—	—
ヤマトホールディングス	19.5	18.8	44,339
山九	3.9	3.5	28,119
丸全昭和運輸	1	1	7,250
センコーグループホールディングス	8.4	10.2	21,603
トナミホールディングス	0.4	—	—
ニッコンホールディングス	9.9	8.8	30,923
福山通運	1.5	1.7	6,698
セイノーホールディングス	9.1	7.6	16,849
神奈川中央交通	0.4	0.4	1,466
AZ-COM丸和ホールディングス	4.1	4.8	5,140
九州旅客鉄道	11.4	11.9	47,064
SGホールディングス	26.9	26	38,194
NIPPON EXPRESSホールディングス	6	16.7	56,045
<b>海運業 (0.5%)</b>			
日本郵船	41.6	30.2	160,060
商船三井	34.9	29.5	134,343
川崎汽船	36.7	33.4	73,446

銘柄	期首(前期末)	当期 末	
	株 数	株 数	評 価 額
	千株	千株	千円
NSユニテッド海運	0.9	1	5,530
飯野海運	5.9	5.7	6,936
乾汽船	1.9	2	3,200
<b>空運業 (0.3%)</b>			
日本航空	39.4	35.6	106,016
ANAホールディングス	43.7	42.2	119,911
バスコ	0.1	—	—
<b>倉庫・運輸関連業 (0.1%)</b>			
トランコム	0.5	—	—
日新	1.2	—	—
三菱倉庫	3.8	15.4	17,733
三井倉庫ホールディングス	1.5	4.8	19,512
住友倉庫	4.3	4.5	14,895
濃澤倉庫	0.7	2.8	3,217
日本トランスシティ	3.2	3.1	3,676
中央倉庫	0.9	0.9	1,224
川西倉庫	0.3	—	—
安田倉庫	1.1	1.1	2,420
ファイズホールディングス	0.3	—	—
上組	7.4	6.8	32,408
キムラユニティー	0.3	—	—
キューソー流通システム	1.1	0.9	2,631
エーアイティー	1	1	2,086
内外トランスライン	0.6	—	—
日本コンセプト	0.6	—	—
<b>情報・通信業 (8.4%)</b>			
NECネットエスアイ	6.3	—	—
MIXI	—	2.9	9,149
クロスキャット	1	0.9	1,021
システナ	24.4	22.3	11,640
デジタルアーツ	1	1	7,860
日鉄ソリューションズ	5.5	5.3	19,588
キューブシステム	1	0.8	925
コア	0.7	0.7	1,542
ディー・エヌ・エー	—	6.4	16,604
手間いらず	0.3	0.2	662
ラクーンホールディングス	1.5	1.2	846
ソリトンシステムズ	1	0.8	1,496
ソフトクリエイトホールディングス	1.3	1.1	2,467
TIS	17	16.4	84,296
グリーホールディングス	5.4	5.2	2,126

銘柄	期首(前期末)	当期 末	
	株 数	株 数	評 価 額
	千株	千株	千円
コーエーテクモホールディングス	10	11.7	24,499
三菱総合研究所	0.8	0.8	4,112
電算	0.1	—	—
AGS	0.3	—	—
ファインデックス	1.3	1.1	954
ブレインパッド	1.3	1.2	1,612
KL a b	4.6	4.2	1,104
ポールトゥウィンホールディングス	2.8	2.2	743
ネクソン	35.4	38.3	119,764
アイスタイル	5.3	5.6	2,592
エムアップホールディングス	2	1.9	3,891
エイチームホールディングス	—	1.2	1,366
セルシス	—	2.1	3,643
エニグモ	2.4	1.8	750
テクノスジャパン	0.5	—	—
コロブラ	5.4	5.3	2,480
ブロードリーフ	6.5	5.7	4,292
クロス・マーケティンググループ	0.5	—	—
デジタルハーツホールディングス	1.2	1.1	1,084
メディアドゥ	0.7	0.7	1,342
じげん	4.7	3.8	1,998
フィックスターズ	1.6	2.2	4,494
CARTA HOLDINGS	0.9	0.3	627
オブティム	1.6	1.6	929
セレス	0.8	0.7	1,621
SHIFT	1.1	14	15,960
ティーガイア	1.7	—	—
セック	0.2	0.6	1,534
テクマトリックス	2.9	3.4	7,469
プロシップ	0.8	1.4	2,273
ガンホー・オンライン・エンターテイメント	4	3.6	9,522
GMOペイメントゲートウェイ	3.7	3.1	26,638
システムリサーチ	1.1	1.1	2,436
インターネットイニシアティブ	7.7	8.5	23,260
さくらインターネット	2	2.4	8,196
GMOグローバルサイン・ホールディングス	0.5	0.5	1,138
SRAホールディングス	0.8	0.9	4,698
システムインテグレータ	0.4	—	—
朝日ネット	1.9	1.7	1,215
eBASE	2.3	2.2	1,001
アパントグループ	2	2.2	3,476

銘柄	期首(前期末)	当 期 末	
	株 数	株 数	評 価 額
	千株	千株	千円
アドソル日進	0.8	1.3	1,989
フリービット	0.8	0.8	1,303
コムチュア	2.3	2.1	3,427
アステリア	1.6	1.2	1,972
アイル	0.9	0.9	2,225
マークラインズ	0.9	0.9	1,788
メディカル・データ・ビジョン	2.1	1.6	742
g u m i	3	2.8	1,307
テラスカイ	0.7	0.6	1,272
デジタル・インフォメーション・テクノロジー	0.8	0.9	2,337
P C I ホールディングス	0.3	—	—
ネオジャパン	0.6	0.4	740
P R T I M E S	0.4	0.3	921
ラクス	7.6	14.7	19,367
ランドコンピュータ	0.4	—	—
ダブルスタンダード	0.6	0.6	1,060
オープンドア	—	1.1	440
アカツキ	0.8	0.8	2,121
ベネフィットジャパン	0.1	—	—
U b i c o mホールディングス	0.6	0.5	560
カナミックネットワーク	2.1	2	982
ノムラシステムコーポレーション	1.3	—	—
チェンジホールディングス	3.5	3.8	4,510
シンクロ・フード	0.7	—	—
オークネット	0.7	1.4	2,927
エイトレッド	0.1	—	—
マクロミル	3.1	—	—
ビーグリー	0.1	—	—
オロ	0.7	0.7	1,724
ユーザーローカル	0.7	0.8	1,593
P K S H A T e c h n o l o g y	—	1.8	7,191
マネーフワード	4	3.5	16,513
GMOフィナンシャルゲート	—	0.3	1,848
S u n A s t e r i s k	1.2	1.4	623
プラスアルファ・コンサルティング	2	2	4,880
電算システムホールディングス	0.7	0.7	2,810
A p p i e r G r o u p	4.9	6	8,292
ビジョナル	1.9	1.9	20,064
ソルクシーズ	0.7	—	—
ハイマックス	0.6	0.5	629
野村総合研究所	34.9	33.7	198,425

銘柄	期首(前期末)	当 期 末	
	株 数	株 数	評 価 額
	千株	千株	千円
C E ホールディングス	0.3	—	—
日本システム技術	1.5	1.4	3,242
インタージホールディングス	1.8	1.2	2,062
東邦システムサイエンス	0.7	0.8	928
ソースネクスト	7.2	8.1	1,385
シンプレクス・ホールディングス	2.5	3.1	12,322
HEROZ	0.8	0.7	725
ラクスル	3.9	3.1	3,413
メルカリ	7.8	8.6	20,197
I P S	0.5	0.4	1,260
システムサポートホールディングス	0.6	0.5	1,577
ボードルア	—	0.4	1,218
イーソル	1.3	1.1	645
東海ソフト	0.1	—	—
ウイングアーク1 s t	1.7	1.6	5,392
ヒト・コミュニケーションズ・ホールディングス	0.7	0.6	627
サーバーワークス	0.4	0.3	552
東名	0.2	—	—
トピラシステムズ	0.2	—	—
S a n s a n	5.3	4.4	8,056
L i n k - U グループ	0.3	—	—
ギフティ	1.4	1.2	1,362
メドレー	1.8	1.9	4,339
ベース	0.8	0.7	2,555
J M D C	2.8	1.9	9,220
フォーカスシステムズ	1.2	1.1	1,872
クレスコ	2.6	2.4	4,087
フジ・メディア・ホールディングス	15.4	14.9	51,956
オービック	26.9	28.9	148,835
ジャストシステム	2.3	2.2	10,087
T D C ソフト	3	2.6	3,827
L I N E ヤフー	229.4	242	110,110
トレンドマイクロ	8.5	9	71,460
I D ホールディングス	1.1	1	2,255
日本オラクル	3.1	3	44,670
アルファシステムズ	0.4	0.5	1,925
フューチャー	4	3.3	7,296
C A C H o l d i n g s	1	1	2,179
オービックビジネスコンサルタント	2.3	2.6	23,119
アイティフォー	2	1.8	2,741
東計電算	0.5	0.4	1,604

銘柄	期首(前期末)	当 期 末	
	株 数	株 数	評 価 額
	千株	千株	千円
エクスネット	0.1	—	—
大塚商会	18.2	17.6	54,736
サイボウズ	2.2	2.2	6,985
電通総研	1.6	1.9	13,509
ACCESS	1.7	—	—
デジタルガレージ	2.6	2.5	8,625
EMシステムズ	2.6	2.1	1,644
ウェザーニューズ	0.5	1.3	5,414
C I J	4	4.1	2,013
ビジネスエンジニアリング	0.4	0.4	2,624
WOWOW	1.2	1.2	1,719
スカラ	1.7	1.5	600
インテリジェント ウェイブ	0.3	—	—
ANYCOLOR	2.2	2.1	13,188
IMAGICA GROUP	1.9	—	—
ネットワンシステムズ	6.3	—	—
システムソフト	—	5.5	379
アルゴグラフィックス	1.5	5.1	6,900
マーベラス	2.5	2.9	1,667
エイベックス	2.7	2.9	3,584
B I P R O G Y	4.9	5.3	32,653
都築電気	0.8	0.9	3,015
TBSホールディングス	8.1	7.7	42,280
日本テレビホールディングス	14.2	13.8	52,343
朝日放送グループホールディングス	1.5	1.9	1,438
テレビ朝日ホールディングス	3.9	3.8	12,198
スカパー J S A Tホールディングス	12.4	12.1	18,525
テレビ東京ホールディングス	1.2	1	4,890
ビジョン	2.4	3.3	4,092
U-NEXT HOLDINGS	1.8	5.3	10,923
日本通信	15.6	12.5	1,825
クロップス	0.2	—	—
NTT	4,798.8	4,632.2	752,732
KDDI	118.7	218.8	539,889
ソフトバンク	2,579.9	2,501.6	550,852
光通信	1.6	1.8	79,632
エムティーアイ	1.2	1.1	889
GMOインターネットグループ	5.3	5	17,700
ファイバーゲート	0.8	0.6	428
KADOKAWA	8.5	8	27,848
学研ホールディングス	2.9	2.9	3,056

銘柄	期首(前期末)	当 期 末	
	株 数	株 数	評 価 額
	千株	千株	千円
ゼンリン	2.7	2.6	2,789
アイネット	1	0.9	2,274
松竹	0.8	0.9	11,619
東宝	8.9	9.2	82,036
東映	2.7	2.6	14,378
NTTデータグループ	42.1	—	—
ビー・シー・エー	0.9	1	2,000
ビジネスブレイン太田昭和	0.6	0.6	1,899
D T S	3.2	10.5	14,259
スクウェア・エニックス・ホールディングス	7.3	23.5	72,286
シーイーシー	2	1.9	4,400
カブコン	28.8	31	134,571
アイ・エス・ビー	0.7	0.8	1,451
S C S K	11.2	12.7	55,359
NSW	0.7	0.7	1,850
アイネス	1.3	1.2	2,454
T K C	2.9	2.4	9,924
富士ソフト	4.5	—	—
NSD	5.7	6	20,178
コナミグループ	6.1	5.8	129,920
福井コンピュータホールディングス	1	1.1	3,476
J B C Cホールディングス	1.1	4.1	5,202
ミロク情報サービス	1.5	1.3	2,386
ソフトバンクグループ	79.6	76.8	1,956,096
<b>卸売業 (7.3%)</b>			
リョーサン菱洋ホールディングス	3.2	2.5	7,525
高千穂交易	0.7	1.3	2,590
オルパヘルスケアホールディングス	0.2	—	—
伊藤忠食品	0.4	0.4	3,960
エレマテック	1.5	—	—
あらた	2.6	2.5	7,837
トーマンデバイス	0.2	0.2	1,622
東京エレクトロン デバイス	1.7	1.6	4,832
円谷フィールズホールディングス	2.8	2.7	5,940
双日	18.9	17.1	73,153
アルフレッサ ホールディングス	17	14.4	31,910
横浜冷凍	4.3	4.1	5,125
神栄	0.2	—	—
ラサ商事	0.9	0.9	1,532
アルコニックス	2.2	2.3	5,142
神戸物産	13.1	14.3	53,038

銘柄	期首(前期末)	当 期 末	
	株 数	株 数	評 価 額
	千株	千株	千円
あい ホールディングス	2.7	2.9	8,099
ダイワボウホールディングス	7.6	7.3	21,670
マクニカホールディングス	12	12.5	27,050
ラクト・ジャパン	0.7	0.7	2,492
バイタルケーエスケー・ホールディングス	2.6	2.3	2,987
八洲電機	1.4	1.3	3,166
メディアスホールディングス	1.2	1.1	920
レスター	1.4	1.4	3,715
ジオリーブグループ	0.3	—	—
大光	0.5	—	—
ＯＣＨＩホールディングス	0.2	—	—
ＴＯＫＡＩホールディングス	9.2	8.9	9,238
三洋貿易	1.7	2	3,258
ビューティガレージ	0.6	0.5	729
ウイン・パートナーズ	1.1	1.2	1,593
シップヘルスケアホールディングス	6.1	6	14,349
明治電機工業	0.7	0.8	1,895
デリカフーズホールディングス	0.4	—	—
スターティアホールディングス	0.2	—	—
コメダホールディングス	4.2	4.3	12,835
アセンテック	0.9	0.6	889
フルサト・マルカホールディングス	1.4	1.5	3,528
ヤマエグループホールディングス	1.5	1.8	4,867
小野建	1.7	1.7	2,410
南陽	0.3	—	—
佐島電機	1.2	1	1,925
エコートレーディング	0.2	—	—
伯東	1	0.8	3,096
コンドーテック	1.3	1.3	2,265
ナガイレーベン	2.2	2.1	3,801
三菱食品	1.6	—	—
松田産業	1.3	1.3	5,609
第一興商	6.6	6.1	9,964
メディバルホールディングス	17.2	17.8	46,547
ＳＰＫ	0.7	0.7	1,672
萩原電気ホールディングス	0.7	0.7	2,565
アズワン	5.3	4.8	12,432
スズデン	0.6	0.9	1,539
シモジマ	1.1	1.1	1,461
ドウシシャ	1.6	1.5	4,390
高速	1	1	2,965

銘柄	期首(前期末)	当 期 末	
	株 数	株 数	評 価 額
	千株	千株	千円
たけびし	0.7	0.7	1,484
リックス	0.4	0.4	1,518
丸文	1.5	1.5	1,818
ハビネット	1.4	1.3	8,476
橋本総業ホールディングス	0.8	0.7	852
日本ライフライン	4.6	4.2	6,505
タカショー	1.8	1.4	606
ＩＤＯＭ	4.5	5.6	6,692
進和	1	1	3,225
エスケイジャパン	0.2	—	—
ダイトロン	0.7	0.7	3,237
シークス	2.4	2.6	3,632
オーハシテクニカ	0.9	0.8	1,751
白銅	0.5	0.5	1,143
ダイコー通産	0.1	—	—
伊藤忠商事	114.4	110.4	990,950
丸紅	141.1	135	519,480
高島	0.4	—	—
長瀬産業	7.6	7	24,262
蝶理	1.1	0.9	3,613
豊田通商	44.7	49.3	225,153
三共生興	2.3	2.1	1,411
兼松	7	6.9	22,611
三井物産	255	236.2	911,023
日本紙パルプ商事	7.9	7.9	5,893
カメイ	1.8	1.5	4,605
ＯＵＧホールディングス	0.1	—	—
スターゼン	1.2	3.4	4,039
山善	5.2	5.5	8,057
椿本興業	1	0.9	2,479
住友商事	101.9	98.4	466,317
内田洋行	0.7	0.6	6,786
三菱商事	326.8	303.6	1,145,179
第一実業	1.6	1.5	4,230
キャノンマーケティングジャパン	4	3.9	25,837
西華産業	0.7	2.4	5,594
佐藤商事	1.2	1.1	2,389
東京産業	1.6	1.7	1,652
ユアサ商事	1.3	1.4	7,490
神鋼商事	0.4	1.1	2,653
阪和興業	3.1	2.7	17,982

銘柄	期首(前期末)	当 期 末	
	株 数	株 数	評 価 額
	千株	千株	千円
正栄食品工業	1.1	1.1	4,680
カナデン	1.3	1.2	2,635
RYODEN	1.4	1.2	3,798
岩谷産業	15.5	16.3	27,449
ナイス	0.2	—	—
ニチモウ	0.2	—	—
極東貿易	1	0.9	1,690
アステナホールディングス	3.2	3.1	1,506
三愛オブリ	4	3.8	8,090
稲畑産業	3.3	4.4	15,752
G S I クレオス	0.9	0.9	2,156
明和産業	2	2.3	2,053
ワキタ	2.8	2.4	4,392
東邦ホールディングス	4.6	4.2	21,571
サンゲツ	3.9	4.1	12,751
ミツウロコグループホールディングス	2.2	2	4,654
シナネンホールディングス	0.5	0.4	2,608
伊藤忠エネクス	4.2	4.1	8,036
サンリオ	13.8	13.3	95,906
サンワテクノス	0.9	0.8	2,216
新光商事	2.3	2.2	2,307
トーヨー	0.7	0.7	2,397
三信電気	0.7	0.7	1,949
東陽テクニカ	1.6	1.5	2,560
モスフードサービス	2.5	2.4	9,480
加賀電子	3.2	3	10,965
ソーダニッカ	1.8	1.6	1,620
立花エレクトック	1.1	1	2,907
フォーバル	0.8	0.7	908
PAL TAC	2.3	2.5	11,920
三谷産業	2.9	2.9	1,458
西本Wismettacホールディングス	1	—	—
ヤマシタヘルスケアホールディングス	0.1	—	—
コア商事ホールディングス	1.5	1.5	1,209
KPPグループホールディングス	4.4	3.1	2,517
ヤマタネ	0.7	1.3	3,412
泉州電業	1.2	1	4,635
トラスコ中山	3.6	3.5	8,781
オートバックスセブン	5.9	5.7	9,120
モリト	1.3	1.3	2,143
加藤産業	2.1	2.1	12,705

銘柄	期首(前期末)	当 期 末	
	株 数	株 数	評 価 額
	千株	千株	千円
イエローハット	2.7	5.2	8,517
J Kホールディングス	1.3	1.2	1,554
日伝	1.1	0.9	2,308
杉本商事	1.6	1.5	2,995
因幡電機産業	4.4	4.6	20,019
東テク	1.7	1.7	5,474
ミスミグループ本社	25.7	24.9	60,743
蔵王産業	0.1	—	—
スズケン	6.1	5	29,930
ジェコス	1	0.9	1,305
<b>小売業 (4.5%)</b>			
インターメスティック	—	0.7	1,653
サンエー	2.6	2.8	7,624
カワチ薬品	1.3	1.3	3,867
エービーシー・マート	7.4	7.2	19,836
ハードオフコーポレーション	0.7	0.7	1,299
アスクル	4.1	3.9	5,655
ゲオホールディングス	1.9	1.8	2,984
アンドエスティHD	2.1	2.2	6,226
シー・ヴィ・エス・ペイエリア	0.3	—	—
くら寿司	2	1.9	6,564
キャンドウ	0.6	0.6	2,178
パルグループホールディングス	3.4	7.5	15,495
エディオン	6.8	7.1	14,853
サーラコーポレーション	3.6	3.5	3,867
ハローズ	0.8	0.6	2,778
フジオフードグループ本社	1.9	2.7	3,026
あみやき亭	1.2	1.2	1,647
大黒天物産	0.5	0.6	3,942
ハニーズホールディングス	1.5	1.5	2,298
ファーマライズホールディングス	0.3	—	—
アルペン	1.4	1.6	3,721
ハブ	0.4	—	—
クオールホールディングス	2.3	2	4,046
ジンズホールディングス	1.3	1.1	8,943
ビックカメラ	10.1	8.8	14,115
DCMホールディングス	8.7	8.5	12,699
ベッパーフードサービス	—	5.7	1,048
Monotaro	24.1	23.3	48,312
東京一番フーズ	0.4	—	—
J. フロント リテイリング	19.5	18.8	43,418

銘柄	期首(前期末)	当 期 末	
	株 数	株 数	評 価 額
	千株	千株	千円
ドトール・日レスホールディングス	3	2.9	7,163
マツキョココカラ&カンパニー	30.9	28.6	82,511
ブロンコビルー	1	1	3,820
Z O Z O	10.9	36.3	49,368
トレジャー・ファクトリー	1.2	1.1	1,881
物語コーポレーション	3	3.2	12,656
三越伊勢丹ホールディングス	28.2	24.3	60,555
H a m e e	0.9	0.7	977
ウエルシアホールディングス	8.8	8.5	25,831
クリエイトSDホールディングス	2.4	2.3	7,463
丸善CH I ホールディングス	0.9	—	—
ティーライフ	0.2	—	—
シュッピン	1.6	1.5	2,007
オイシックス・ラ・大地	2.3	2.7	4,846
ネクステージ	3.9	3.7	9,153
ジョイフル本田	4.7	4.4	9,376
エターナルホスピタリティグループ	0.6	0.7	2,035
ホットランドホールディングス	1.3	1.3	2,717
すかいらくホールディングス	23.2	22.4	65,038
S F Pホールディングス	0.8	0.9	1,899
綿半ホールディングス	1.3	1.3	1,942
ヨシックスホールディングス	0.4	0.6	1,548
ユナイテッド・スーパーマーケット・ホールディングス	4.8	7	6,069
BEENOS	1	—	—
あさひ	1.6	1.4	1,901
日本調剤	1.2	0.4	1,562
コスモス薬品	2.9	3.3	24,156
トーエル	0.4	—	—
セブン&アイ・ホールディングス	172.3	181.5	366,085
クリエイト・レストランツ・ホールディングス	11.4	24.7	18,772
ツルハホールディングス	3.6	14.4	38,311
サンマルクホールディングス	1.4	1.6	4,304
トリドールホールディングス	4.8	4.7	21,370
T O K Y O B A S E	—	1.8	889
ウイルプラスホールディングス	0.2	—	—
J Mホールディングス	1.3	1.2	3,822
アレンザホールディングス	1.3	1.2	1,346
串カツ田中ホールディングス	0.6	0.5	1,135
パロックジャパンリミテッド	1.3	1.9	1,444
クスリのアオキホールディングス	5.7	4.3	17,251
力の源ホールディングス	1.1	1.2	1,729

銘柄	期首(前期末)	当 期 末	
	株 数	株 数	評 価 額
	千株	千株	千円
FOOD & LIFE COMPANIES	9.1	9.4	69,513
ブルーゾーンホールディングス	—	1.9	15,770
メディカルシステムネットワーク	2.3	1.6	801
一家ホールディングス	0.3	—	—
ノジマ	5	16.1	21,783
カッパ・クリエイト	2.7	2.6	4,014
良品計画	20.2	35.9	108,705
アドヴァングループ	1.5	1.4	1,236
アルビス	0.6	0.5	1,403
ハウス オブ ローゼ	0.1	—	—
G-7ホールディングス	1.9	1.8	2,257
イオン北海道	5.1	4.1	3,612
コジマ	3.3	2.7	3,086
コーナン商事	2.1	1.8	7,029
エコス	0.6	0.6	1,770
ワタミ	1.9	2	1,852
パン・バシフィック・インターナショナルホールディングス	34.3	166	159,941
西松屋チェーン	3.4	3.7	7,862
ゼンショーホールディングス	8.6	9.3	90,507
幸楽苑	1.3	1.4	1,477
サイゼリヤ	2.5	2.1	11,109
V Tホールディングス	6.7	6.4	3,232
魚力	0.6	0.5	1,181
フジ・コーポレーション	0.8	—	—
ユナイテッドアローズ	2	1.8	3,598
ハイデイ日高	2.5	2.6	8,840
コロワイド	8.7	9.3	16,098
壱番屋	6.7	6.5	6,006
スギホールディングス	10.2	8.8	30,430
薬王堂ホールディングス	0.8	0.8	1,708
ダブルエー	—	0.5	669
スクロール	2.5	2.4	2,707
ヨンドシーホールディングス	1.6	1.6	2,812
木曽路	2.6	2.5	6,067
S R Sホールディングス	2.8	2.7	3,156
千趣会	3.6	3.4	788
リテールパートナーズ	2.5	2.4	3,252
上新電機	1.7	1.6	4,377
日本瓦斯	8.8	7.9	21,804
ロイヤルホールディングス	3	3.2	8,502
いなげや	1.7	—	—

銘柄	期首(前期末)	当 期 末	
	株 数	株 数	評 価 額
	千株	千株	千円
チヨダ	1.7	1.5	1,515
ライフコーポレーション	1.8	3.2	8,060
リンガーハット	2.2	2.1	4,710
MrMaxHD	2.2	2.1	1,686
AOKIホールディングス	3.7	3.5	6,062
オークワ	2.5	2.4	2,104
コメリ	2.6	2.2	6,963
青山商事	3.7	3.5	8,239
しまむら	4	3.9	38,321
はせがわ	0.7	—	—
高島屋	21.7	22	37,488
松屋	2.9	2.8	4,900
エイチ・ツー・オー リテイリング	8.6	8	17,016
近鉄百貨店	0.7	0.9	1,746
丸井グループ	11.2	9.6	29,049
アクシアル リテイリング	4.7	4.5	5,143
イオン	57.6	200.3	471,506
イズミ	3	2.5	7,470
平和堂	2.9	2.7	7,962
フジ	2.6	3	5,928
ヤオコー	2	—	—
ゼビオホールディングス	2.3	2.2	2,499
ケーズホールディングス	11.4	10.2	16,049
日産東京販売ホールディングス	0.9	—	—
シルバーライフ	0.7	0.5	434
Genky Drug Stores	1.5	1.4	6,965
ナルミヤ・インターナショナル	0.2	—	—
ブックオフグループホールディングス	1.2	1.2	1,688
ギフトホールディングス	0.9	0.9	3,042
アインホールディングス	2.4	1.6	10,707
Genki Global Dining	1	0.9	2,767
ヤマダホールディングス	52.3	50.5	24,189
アークランズ	5.1	4.9	8,903
ニトリホールディングス	6.2	29.9	75,811
グルメ杵屋	1.4	1.4	1,355
ケーユーホールディングス	1	1	1,193
吉野家ホールディングス	6.3	6.4	19,648
松屋フーズホールディングス	0.8	0.8	4,784
サガミホールディングス	2.6	2.7	4,660
王将フードサービス	3.9	3	10,395
ミニストップ	1.3	1.4	2,857

銘柄	期首(前期末)	当 期 末	
	株 数	株 数	評 価 額
	千株	千株	千円
アークス	3.1	2.8	8,988
パローホールディングス	3.3	3.2	9,363
ベルク	0.9	0.8	5,960
大庄	1.1	1.1	1,227
ファーストリテイリング	9.6	11.1	628,482
サンドラッグ	5.8	5.6	23,704
サックスパー ホールディングス	1.5	1.6	1,286
やまや	0.1	—	—
ペルレーナ	4.1	3.9	4,091
<b>銀行業 (8.8%)</b>			
いぎんホールディングス	18.8	20	46,330
しずおかフィナンシャルグループ	34.9	33.7	69,826
ちゅうぎんフィナンシャルグループ	13.3	12.9	27,980
楽天銀行	7.4	7.1	58,241
京都フィナンシャルグループ	19.9	19.2	62,438
じもとホールディングス	1.1	—	—
めぶきフィナンシャルグループ	73.4	71.5	67,167
東京きらぼしフィナンシャルグループ	2	2	15,000
九州フィナンシャルグループ	30.6	26.9	23,924
ゆうちょ銀行	174.1	124.6	215,308
富山第一銀行	5	4.9	7,379
横浜フィナンシャルグループ	84.3	79.8	89,735
西日本フィナンシャルホールディングス	8.8	9.4	25,098
三十三フィナンシャルグループ	1.4	1.3	4,901
第四北越フィナンシャルグループ	5	14.4	21,499
ひろぎんホールディングス	22.3	21.3	30,331
おきなわフィナンシャルグループ	1.3	1.2	4,716
十六フィナンシャルグループ	2.1	2.1	12,012
CCIグループ	1.6	14.6	9,913
プロクレアホールディングス	1.8	1.7	2,935
あいちフィナンシャルグループ	3.3	2.9	11,020
あおぞら銀行	11.4	10.6	23,664
三菱UFJフィナンシャル・グループ	965	981	2,229,813
りそなホールディングス	181.7	187.6	274,271
三井住友トラストグループ	56.4	53.8	225,368
三井住友フィナンシャルグループ	330.5	313.5	1,285,036
千葉銀行	44.1	46.8	70,293
群馬銀行	30.7	25.9	42,048
武蔵野銀行	2.2	2.3	9,441
千葉興業銀行	3.7	3.6	6,134
筑波銀行	6.8	6.7	2,090



銘柄	期首(前期末)	当 期 末	
	株 数	株 数	評 価 額
	千株	千株	千円
七十七銀行	4.6	4.9	32,511
秋田銀行	1.1	1	3,665
山形銀行	1.8	1.7	2,828
岩手銀行	1	1	4,035
東邦銀行	12.4	17.6	8,096
東北銀行	0.3	—	—
ふくおかフィナンシャルグループ	13.8	13.3	59,557
スルガ銀行	11.9	10.3	15,923
八十二銀行	34	34.4	52,597
山梨中央銀行	1.8	1.7	5,635
大垣共立銀行	3	2.9	10,933
福井銀行	1.4	1.4	3,025
清水銀行	0.6	0.6	1,245
滋賀銀行	2.6	2.3	14,559
南都銀行	2.4	2.3	11,753
百五銀行	14.9	14.4	13,824
紀陽銀行	5.7	5.5	16,665
ほくほくフィナンシャルグループ	9.7	8.6	31,983
山陰合同銀行	9.8	9.6	13,267
鳥取銀行	0.2	—	—
百十四銀行	1.6	1.5	7,905
四国銀行	2.3	2.2	3,165
阿波銀行	2.2	2.1	7,770
大分銀行	1	0.9	4,734
宮崎銀行	1	1	4,675
佐賀銀行	0.9	0.9	2,947
琉球銀行	3.4	3.5	5,481
セブン銀行	49.5	54.8	15,738
みずほフィナンシャルグループ	213.9	204.3	1,013,736
山口フィナンシャルグループ	15.5	15	26,775
名古屋銀行	1	2.9	10,976
北洋銀行	23.9	19.8	14,632
大光銀行	0.2	—	—
愛媛銀行	2.1	2.3	2,898
トマト銀行	0.2	—	—
京葉銀行	6.5	6.9	8,873
栃木銀行	7.8	7	3,584
北日本銀行	0.5	0.5	1,935
東和銀行	2.9	2.8	2,637
大東銀行	0.4	—	—
トモニホールディングス	14.9	14.6	10,220

銘柄	期首(前期末)	当 期 末	
	株 数	株 数	評 価 額
	千株	千株	千円
フィデアホールディングス	1.6	1.6	2,574
池田泉州ホールディングス	22	21.2	13,949
<b>証券・商品先物取引業 (0.9%)</b>			
F P G	5.7	4.8	11,246
ジャパニンベストメントアドバイザー	2.6	2.5	4,682
マーキュリアホールディングス	0.3	—	—
S B I ホールディングス	25.5	24.7	166,996
ジャフコ グループ	4.7	4.5	10,887
大和証券グループ本社	122.7	109.4	129,529
野村ホールディングス	266.5	257.2	280,476
岡三証券グループ	13.8	12.1	8,591
丸三証券	5.3	5.1	4,845
東洋証券	4.3	3.8	2,128
東海東京フィナンシャル・ホールディングス	18.8	18.2	10,829
水戸証券	4.3	4.2	2,247
いちよし証券	3	3.1	2,697
松井証券	7.7	10.5	7,906
マネックスグループ	15.5	14.7	11,216
極東証券	2.2	1.9	2,973
岩井コスモホールディングス	1.8	1.7	4,873
アイザワ証券グループ	2.3	1.8	2,401
スパークス・グループ	1.7	1.7	2,759
<b>保険業 (3.0%)</b>			
ライフネット生命保険	—	2.8	5,675
かんぽ生命保険	16.2	17.3	69,770
F P パートナー	0.7	0.6	1,432
S O M P O ホールディングス	71.5	70.5	328,389
アニコム ホールディングス	5.3	4.8	3,945
M S & A D インシュアランスグループ ホールディングス	106.4	112.1	369,145
ソニーフィナンシャルグループ	—	535.6	81,304
第一生命ホールディングス	74.5	279.3	307,509
東京海上ホールディングス	154.7	146	878,628
T & D ホールディングス	42.5	41.1	140,931
アドバンスクリエイト	1.2	—	—
<b>その他金融業 (1.1%)</b>			
N E X Y Z . G r o u p	0.4	—	—
全国保証	4.1	8	25,952
あんしん保証	1.3	—	—
ジェイリース	1.1	1.2	1,878
イントラスト	0.4	—	—
日本モーゲージサービス	0.7	—	—

銘柄	期首(前期末)	当 期 末	
	株 数	株 数	評 価 額
	千株	千株	千円
ＳＢＩアルヒ	1.5	1.6	1,292
プレミアグループ	2.7	2.6	5,272
ネットプロテクションズホールディングス	5.3	5.2	4,612
クレディセゾン	10	9.7	37,412
芙蓉総合リース	1.5	4.2	17,333
みずほリース	13.1	11.5	14,697
東京センチュリー	11.8	11.4	21,278
日本証券金融	5.8	5.6	10,108
アイフル	23.1	25.3	11,966
リコーリース	1.5	1.5	8,730
イオンフィナンシャルサービス	9	8.8	13,160
アコム	28.2	36.4	16,289
ジャックス	1.7	1.8	7,497
オリエントコーポレーション	5.2	5	4,980
オリックス	95	87.8	333,552
三菱ＨＣキャピタル	70.6	76.7	93,037
日本取引所グループ	81.7	91	162,662
イー・ギャランティ	2.6	2.5	4,012
ＮＥＣキャピタルソリューション	0.8	0.7	2,744
<b>不動産業 (1.9%)</b>			
robot home	—	4.3	795
大東建託	5.8	26	81,380
サムティホールディングス	3.1	—	—
いちご	16	12.9	4,863
日本駐車場開発	18.8	18.2	5,023
スター・マイカ・ホールディングス	1.7	1.6	1,953
ＳＲＥホールディングス	0.7	0.6	1,757
ヒューリック	36.9	44.6	70,490
野村不動産ホールディングス	8.8	48	45,240
三重交通グループホールディングス	3.4	3.3	1,848
ディア・ライフ	2.7	2.4	2,767
コーセーアールイー	0.3	—	—
地主	1.4	1.2	3,606
プレサンスコーポレーション	2.1	—	—
THEグローバル社	0.4	—	—
JPMC	0.9	0.8	1,040
サンセイランディック	0.3	—	—
エストラスト	0.2	—	—
フージャースホールディングス	2.4	2.6	3,437
オープンハウスグループ	5.8	4.9	37,690
東急不動産ホールディングス	47.6	46	57,753

銘柄	期首(前期末)	当 期 末	
	株 数	株 数	評 価 額
	千株	千株	千円
飯田グループホールディングス	15.2	14.7	35,743
イーグランド	0.1	—	—
ムゲンエステート	0.4	—	—
ビーロッド	0.3	—	—
ファーストブラザーズ	0.3	—	—
Ａｎｄ Ｄｏホールディングス	1.1	0.9	976
シーアールイー	0.7	—	—
ケイアイスター不動産	0.8	0.8	4,528
アグレ都市デザイン	0.2	—	—
グッドコムアセット	1.3	1.6	2,483
ジェイ・エス・ビー	0.7	0.6	2,406
ロードスターキャピタル	0.9	0.9	3,060
イノベーションホールディングス	0.3	—	—
グローバル・リンク・マネジメント	0.1	—	—
アズーム	—	0.3	1,482
霞ヶ関キャピタル	0.7	1.3	10,907
パーク２４	12.3	10.9	19,990
パラカ	0.5	0.4	801
ミガロホールディングス	0.2	—	—
宮越ホールディングス	0.7	0.7	660
三井不動産	219.8	210	341,670
三菱地所	99.4	87.2	294,474
平和不動産	2.6	5	11,750
東京建物	13.8	14.6	43,230
京阪神ビルディング	3	2.5	4,425
住友不動産	22.9	24.4	166,774
テアオーシー	2.9	2.7	2,222
レオパレス２１	15.8	13.4	8,683
スターツコーポレーション	2.3	2.5	12,025
フジ住宅	2	1.9	1,622
空港施設	2.3	2.2	2,398
明和地所	1.1	1.2	1,320
ゴールドクレスト	1.3	1.1	3,690
エスリード	0.7	0.7	4,095
日神グループホールディングス	2.5	2.5	1,552
エスコン	3	4	4,176
MIRARTHホールディングス	8.1	9	3,465
イオンモール	8.2	—	—
毎日コムネット	0.3	—	—
カチタス	4.3	4.1	10,610
トーセイ	2.6	2.3	7,705

銘柄	期首(前期末)	当期末	
	株数	株数	評価額
	千株	千株	千円
サンフロンティア不動産	2.3	2.5	5,855
FJネクストホールディングス	1.7	1.6	2,558
グランディハウス	1.8	1.5	882
日本空港ビルデング	5.6	5.4	26,686
<b>サービス業 (3.8%)</b>			
明豊ファシリティワークス	0.3	—	—
L I F U L L	—	4.7	935
M I X I	3.6	—	—
ジェイエイシーリクルートメント	6	5.8	6,066
日本M&Aセンターホールディングス	26.4	23.5	18,861
メンバーズ	—	0.6	740
中広	0.4	—	—
U T グループ	2.2	2.1	5,854
アイティメディア	0.6	0.9	1,464
ケアネット	3.4	2.7	3,034
E・Jホールディングス	1	1	1,705
オープンアップグループ	5	5.4	9,358
コシダカホールディングス	5	4.4	5,500
アルトナー	0.2	—	—
バソナグループ	2	1.9	3,775
C D S	0.2	—	—
リンクアンドモチベーション	4.1	3.8	1,949
エス・エム・エス	5.8	6.1	9,598
サニーサイドアップグループ	0.3	—	—
バーソルホールディングス	168.1	145.5	38,353
クックパッド	—	3.2	547
アイ・ケイ・ケイホールディングス	0.4	—	—
学情	0.9	0.7	1,227
スタジオアリス	0.8	0.8	1,654
エプロ	0.2	—	—
N J S	0.4	0.3	1,635
A L S O K	27.6	26.7	29,129
カカココム	10.7	11.5	31,912
アイロムグループ	0.7	—	—
セントケア・ホールディング	1.2	1	881
ルネサンス	1.3	1.2	1,317
ディップ	2.5	2.8	6,112
デジタルホールディングス	1	0.8	1,885
新日本科学	1.5	1.7	2,618
キャリアデザインセンター	0.2	—	—
エムスリー	32.7	31.6	69,662

銘柄	期首(前期末)	当期末	
	株数	株数	評価額
	千株	千株	千円
ツカダ・グローバルホールディング	0.7	—	—
ウェルネット	0.5	—	—
ワールドホールディングス	0.6	0.7	1,834
ディー・エヌ・エー	5.9	—	—
博報堂DYホールディングス	21	18.1	20,661
ぐるなび	3.1	3	627
タカミヤ	2.3	2.2	798
ファンコミュニケーションズ	2.6	2.3	1,184
ライク	0.7	0.9	1,376
エスプール	5.3	4.1	1,234
WDBホールディングス	0.9	0.8	1,345
ティア	0.9	—	—
アドウェイズ	2.5	1.7	516
バリューコマース	1.5	1.4	1,016
インフォマート	15.6	15.1	5,073
J Pホールディングス	4.2	4.1	2,558
C Lホールディングス	—	0.4	395
プレステージ・インターナショナル	7.7	7.4	4,773
プロトコーポレーション	1.7	—	—
アミューズ	1	1	2,002
ドリームインキュベータ	0.5	0.4	1,016
クイック	1.2	1.1	2,787
電通グループ	17.9	15.5	49,522
テイクアンドギヴ・ニーズ	—	0.8	674
びあ	0.6	0.6	1,848
イオンファンタジー	0.6	0.7	2,040
シーティーエス	2.1	2.2	1,947
H. U. グループホールディングス	4.9	4.7	18,503
アルプス技研	1.4	1.3	3,539
サニックスホールディングス	—	2.3	510
日本空調サービス	1.8	1.7	2,201
オリエンタルランド	87.5	94.1	328,597
ダスキン	3.6	3.3	12,450
明光ネットワークジャパン	2.1	2.1	1,530
ファルコホールディングス	0.7	0.6	1,537
ラウンドワン	15.5	15.1	17,198
リゾートトラスト	7.2	12.6	23,499
ビー・エム・エル	2	2	7,530
リソー教育グループ	8.4	10	2,060
早稲田アカデミー	0.9	0.9	2,325
ユー・エス・エス	37	30.3	52,116

銘柄	期首(前期末)	当 期 末	
	株 数	株 数	評 価 額
	千株	千株	千円
東京個別指導学院	2.3	1.9	845
サイバーエージェント	36.5	32.4	51,499
楽天グループ	116.3	125.8	123,623
クリーク・アンド・リバー社	0.8	0.8	1,235
SBIグローバルアセットマネジメント	3.3	3.1	1,860
デー・オー・ダブリュー	3.3	2.9	1,125
GMOインターネット	—	0.4	428
山田コンサルティンググループ	0.7	0.8	1,452
セントラルスポーツ	0.6	0.6	1,471
フルキャストホールディングス	1.4	1.2	2,104
エン	2.7	2.6	4,261
リゾルホールディングス	0.1	—	—
テクノプロ・ホールディングス	9.6	9.7	47,054
アイ・アールジャパンホールディングス	1.1	0.9	771
Keeper 技研	1	1	3,810
楽待	0.3	—	—
三機サービス	0.2	—	—
Gunosy	1.5	1.3	802
イー・ガーディアン	0.8	0.5	909
リブセンス	1	—	—
ジャパンマテリアル	5.1	4.9	9,197
ベクトル	2	2.2	2,655
チャーム・ケア・コーポレーション	1.4	1.4	1,575
キャリアリンク	0.6	0.6	1,476
IBJ	1.6	1.2	994
アサンテ	0.8	0.8	1,320
バリューHR	1.5	1.4	2,403
M&Aキャピタルパートナーズ	1.3	1.3	4,270
ライドオンエクスプレスホールディングス	0.8	0.7	703
ERIホールディングス	0.2	—	—
シグマクシス・ホールディングス	2.2	4.7	4,126
ウィルグループ	1.4	1.3	1,376
メドピア	1.6	—	—
レアジョブ	0.5	—	—
リクルートホールディングス	119.1	118.1	933,580
エラン	2.2	1.4	1,120
日本郵政	172.8	158.4	230,868
ベルシステム24ホールディングス	1.8	1.7	2,244
鎌倉新書	1.9	1.3	773
一蔵	0.3	—	—
エアトリ	1.2	1.3	1,201

銘柄	期首(前期末)	当 期 末	
	株 数	株 数	評 価 額
	千株	千株	千円
アトラエ	—	1.2	867
ストライク	0.8	0.8	3,412
ソラスト	4.6	4.4	2,323
セラク	0.7	0.5	765
インソース	3.6	3.4	3,141
ベイカレント	12.2	11.7	90,078
Orchestra Holdings	0.5	0.4	314
アイモバイル	2.4	2.4	1,478
MS-Japan	0.9	0.9	907
ジャパンエレベーターサービスホールディングス	5.4	12.4	23,684
グリーンズ	0.2	—	—
エル・ティール・エス	0.3	0.2	465
ミダックホールディングス	1	1	1,924
キュービーネットホールディングス	1	0.9	1,273
オーブングループ	—	2.5	877
マネジメントソリューションズ	0.8	0.9	1,287
プロレド・パートナーズ	0.7	0.4	237
フロンティア・マネジメント	0.7	0.6	419
コプロ・ホールディングス	0.2	—	—
アンビスホールディングス	3.6	3.4	2,040
カーブスホールディングス	4.5	4.3	3,379
フォーラムエンジニアリング	2.3	1.9	2,405
Fast Fitness Japan	0.7	0.6	1,044
Macbee Planet	0.5	0.6	1,219
ダイレクトマーケティングミックス	—	1.7	472
ポピンズ	0.5	0.3	456
LITALICO	1.3	1.4	1,799
コンフィデンス・インターワークス	0.1	—	—
アドバンテッジリスクマネジメント	0.7	—	—
リログループ	8.2	8.9	15,147
東祥	1.4	1.4	1,134
ID&Eホールディングス	1	—	—
ビーウィズ	0.4	0.5	775
サンウェルズ	0.6	0.9	520
TREホールディングス	3.2	3.7	5,957
人・夢・技術グループ	0.7	0.6	1,013
NISSOホールディングス	1.5	1.4	935
大栄環境	3	3.5	12,582
GENOVA	—	0.8	476
日本管財ホールディングス	1.7	1.7	4,588
M&A総研ホールディングス	1.8	2.1	2,436

銘柄	期首(前期末)	当 期 末	
	株 数	株 数	評 価 額
	千株	千株	千円
エイチ・アイ・エス	5.3	4.7	6,377
ラックランド	0.8	0.7	852
共立メンテナンス	5.2	5.4	16,335
イチネンホールディングス	1.8	1.5	3,117
建設技術研究所	0.9	1.7	5,084
スペース	1.2	1.2	1,704
燦ホールディングス	1.5	1.3	2,089
スバル興業	0.6	0.6	2,130
ナガワ	0.5	0.4	2,540
東京都競馬	1.2	1.2	6,804
カナモト	2.6	2.2	8,316
ニシオホールディングス	1.4	1.3	5,941
トランス・コスモス	1.9	2	7,340
乃村工藝社	7.2	7	7,560
藤田観光	0.7	0.6	6,744
KNT-CTホールディングス	1	1	1,624
トーカイ	1.5	1.4	3,098

銘柄	期首(前期末)	当 期 末	
	株 数	株 数	評 価 額
	千株	千株	千円
白洋舎	0.1	—	—
セコム	33.7	32.5	169,162
セントラル警備保障	0.9	0.8	2,179
丹青社	3.2	3.4	4,715
メイテックグループホールディングス	5.7	5.9	18,791
応用地質	1.6	1.5	4,515
船井総研ホールディングス	3.3	3.2	8,006
オオバ	0.4	—	—
学究社	0.6	0.7	1,637
イオンディライト	1.8	—	—
ナック	1.7	1.7	926
ダイセキ	3.4	3.9	12,675
ステップ	0.6	0.6	1,440
合 計	株 数 ・ 金 額	29,824	31,136
	銘柄数<比率>	1,837	1,664
			<98.7%>

(注) 銘柄欄の( )内は、国内株式の評価総額に対する各業種の比率。  
(注) 評価額欄の< >内は、純資産総額に対する評価額の比率。

先物取引の銘柄別期末残高

銘柄	別	当 期 末	
		買 建 額	売 建 額
国内	株式先物取引	百万円 966	百万円 —
	ＴＯＰＩＸ先物		

○投資信託財産の構成

(2025年10月27日現在)

項 目	当 期 末	
	評 価 額	比 率
	千円	%
株式	72,979,656	98.6
コール・ローン等、その他	1,010,515	1.4
投資信託財産総額	73,990,171	100.0

(注) 比率は、投資信託財産総額に対する割合です。

## ○資産、負債、元本及び基準価額の状況 (2025年10月27日現在)

項 目	当 期 末
	円
(A) 資産	74,699,061,813
コール・ローン等	172,767,824
株式(評価額)	72,979,656,580
未収入金	195,065,660
未収配当金	669,093,046
未収利息	2,303
差入委託証拠金	682,476,400
(B) 負債	759,824,418
未払解約金	50,933,918
差入委託証拠金代用有価証券	708,890,500
(C) 純資産総額(A－B)	73,939,237,395
元本	20,697,881,776
次期繰越損益金	53,241,355,619
(D) 受益権総口数	20,697,881,776口
1万口当たり基準価額(C／D)	35,723円

(注) 当ファンドの期首元本額は21,889,889,956円、期中追加設定元本額は2,387,267,664円、期中一部解約元本額は3,579,275,844円です。

(注) 2025年10月27日現在の元本の内訳は以下の通りです。

・DCインデックスバランス(株式80)	6,149,411,127円
・DCインデックスバランス(株式60)	4,450,283,967円
・DCインデックスバランス(株式40)	1,942,574,958円
・インデックスファンド日本株式(DC専用)	1,853,580,286円
・世界の財産3分法ファンド(不動産・債券・株式)毎月分配型	1,833,976,096円
・国際分散型ファンド40(適格機関投資家向け)	1,010,642,015円
・年金積立アセット・ナビゲーション・ファンド(株式80)	939,226,578円
・年金積立アセット・ナビゲーション・ファンド(株式60)	857,514,536円
・DCインデックスバランス(株式20)	641,651,477円
・年金積立アセット・ナビゲーション・ファンド(株式40)	487,358,817円
・インデックス・アセットバランス・オープン(適格機関投資家向け)	376,225,859円
・年金積立アセット・ナビゲーション・ファンド(株式20)	149,376,707円
・Tracers グローバル3分法(おとなのバランス)	3,846,064円
・Niつみインデックスラップ世界10指数(均等型)	1,621,351円
・Niつみインデックスラップ世界10指数(安定成長型)	591,938円

(注) 1口当たり純資産額は3,5723円です。

(注) 2025年10月27日現在、先物取引などに係る差入委託証拠金代用有価証券として担保に供している資産は以下の通りです。

・株式	903,290,000千円
-----	---------------

上記各資産の評価基準及び評価方法、また収益及び費用の計上区分等については、法律及び諸規則に基づき、一般に公正妥当と認められる企業会計の基準に準拠して評価計上処理しています。

## ○損益の状況 (2024年10月29日～2025年10月27日)

項 目	当 期
	円
(A) 配当等収益	1,643,651,645
受取配当金	1,642,280,788
受取利息	920,486
その他収益金	450,371
(B) 有価証券売買損益	15,308,082,065
売買益	17,554,699,062
売買損	△ 2,246,616,997
(C) 先物取引等取引損益	126,558,450
取引益	165,373,250
取引損	△ 38,814,800
(D) 当期損益金(A+B+C)	17,078,292,160
(E) 前期繰越損益金	39,052,580,111
(F) 追加信託差損益金	4,130,014,863
(G) 解約差損益金	△ 7,019,531,515
(H) 計(D+E+F+G)	53,241,355,619
次期繰越損益金(H)	53,241,355,619

(注) 損益の状況の中で(B)有価証券売買損益および(C)先物取引等取引損益は期末の評価換えによるものを含みます。

(注) 損益の状況の中で(F)追加信託差損益金とあるのは、信託の追加設定の際、追加設定をした価額から元本を差し引いた差額分をいいます。

(注) 損益の状況の中で(G)解約差損益金とあるのは、中途解約の際、元本から解約価額を差し引いた差額分をいいます。

## ○お知らせ

---

### 約款変更について

2024年10月29日から2025年10月27日までの期間に実施いたしました約款変更は以下の通りです。

- 当ファンドについて、2025年9月1日付けにて信託約款の一部に所要の変更を行ないました。
  - ①委託会社である当社がその社名を「日興アセットマネジメント株式会社」から「アモーヴァ・アセットマネジメント株式会社」に変更いたしました。（第1条、第4条）
  - ②法定運用報告書の交付は行なわない旨を定めている規定につき、投資信託及び投資法人に関する法律第14条の改正に即した記載に変更するべく、変更を行ないました。（第44条の3）

# 海外株式インデックスMSCI-KOKUSAI（ヘッジなし）マザーファンド

## 運用報告書

第26期（決算日 2025年10月27日）  
（2024年10月29日～2025年10月27日）

当ファンドの仕組みは次の通りです。

信 託 期 間	2000年5月17日から原則無期限です。
運 用 方 針	世界の主要国の株式市場の動きをとらえることを目標に、「MSCI-KOKUSAIインデックス（税引後配当込み、円ヘッジなし・円ベース）」に連動する投資成果をめざして運用を行ないます。
主 要 運 用 対 象	日本を除く世界各国の金融商品取引所上場株式を主要投資対象とします。
組 入 制 限	株式への投資割合には、制限を設けません。 外貨建資産への投資割合には、制限を設けません。

## フ ァ ン ド 概 要

主として日本を除く世界各国の株式に投資し、「MSCI-KOKUSAIインデックス（税引後配当込み、円ヘッジなし・円ベース）」の動きに連動する投資成果をめざして運用を行ないます。

投資対象資産を保有した場合と同様の損益を実現する目的のため、株価指数等先物取引や外国為替予約取引などを活用することがあります。このため、株式の組入総額と株価指数等先物取引などの買建玉の時価総額の合計額および外貨建資産の組入総額と外国為替予約取引などの買建玉の時価総額の合計額が、信託財産の純資産総額を超えることがあります。

ただし、資金動向、市況動向の急激な変化が生じたときなどならびに信託財産の規模によっては、上記の運用ができない場合があります。

アモーヴァ・アセットマネジメント株式会社

<935026>



【運用報告書の表記について】

・原則として、各表の数量、金額の単位未満は切捨て、比率は四捨五入で表記しておりますので、表中の個々の数字の合計が合計欄の値とは一致しないことがあります。ただし、単位未満の数値については小数を表記する場合があります。

○最近 5 期の運用実績

決 算 期	基 準 価 額		MSCI-KOKUSAIインデックス (税引後配当込み、円ヘッジなし・円ベース)		株 式 組 入 比 率	株 式 先 物 比 率	投 資 信 託 組 入 比 率	純 資 産 総 額
	期 騰 落	中 率	(ベンチマーク)	期 騰 落 中 率				
	円	%		%	%	%	%	百万円
22期(2021年10月26日)	41,177	45.1	389.33	44.6	96.5	1.3	2.3	254,055
23期(2022年10月26日)	44,171	7.3	415.95	6.8	96.2	1.9	2.2	258,049
24期(2023年10月26日)	49,637	12.4	466.22	12.1	97.1	1.0	1.9	300,888
25期(2024年10月28日)	69,568	40.2	651.47	39.7	97.1	0.9	1.9	451,051
26期(2025年10月27日)	82,957	19.2	774.23	18.8	97.1	1.3	1.6	541,129

(注) 株式組入比率には、新株予約権証券を含みます。

(注) 株式先物比率は買い建て比率－売り建て比率。

(注) 「MSCI-KOKUSAIインデックス」は、「MSCI Inc.」が発表している、日本を除く世界の主要国の株式市場の合成パフォーマンスを表す指数です。同指数の（円ヘッジなし・円ベース）とは、現地通貨ベースの指数をヘッジを行わずに円換算したものです。なお、設定時を100として2025年10月27日現在知りえた情報に基づいて指数化しています。

○当期中の基準価額と市況等の推移

年 月 日	基 準 価 額		MSCI-KOKUSAIインデックス (税引後配当込み、円ヘッジなし・円ベース)		株 式 組 入 比 率	株 式 先 物 比 率	投 資 信 託 組 入 比 率
	騰 落	率	(ベンチマーク)	騰 落 率			
(期 首)	円	%		%	%	%	%
2024年10月28日	69,568	—	651.47	—	97.1	0.9	1.9
10月末	69,588	0.0	651.42	△ 0.0	96.8	1.2	1.9
11月末	70,025	0.7	655.02	0.5	96.6	1.5	1.9
12月末	72,833	4.7	681.15	4.6	96.9	1.1	1.8
2025年 1 月末	72,998	4.9	683.32	4.9	96.7	1.7	1.7
2 月末	69,148	△ 0.6	646.82	△ 0.7	96.3	2.0	1.8
3 月末	66,656	△ 4.2	623.13	△ 4.3	96.5	1.8	1.9
4 月末	63,839	△ 8.2	596.83	△ 8.4	97.0	1.5	1.8
5 月末	68,443	△ 1.6	639.58	△ 1.8	96.7	1.5	1.8
6 月末	71,709	3.1	670.16	2.9	97.1	1.3	1.7
7 月末	75,694	8.8	707.71	8.6	97.3	1.1	1.7
8 月末	76,322	9.7	712.81	9.4	97.1	1.3	1.6
9 月末	79,115	13.7	738.90	13.4	97.0	1.4	1.6
(期 末)							
2025年10月27日	82,957	19.2	774.23	18.8	97.1	1.3	1.6

(注) 騰落率は期首比です。

(注) 株式組入比率には、新株予約権証券を含みます。

(注) 株式先物比率は買い建て比率－売り建て比率。

## ○運用経過

(2024年10月29日～2025年10月27日)

## 基準価額の推移

期間の初め69,568円の基準価額は、期間末に82,957円となり、騰落率は+19.2%となりました。

## 基準価額の変動要因

期間中、基準価額に影響した主な要因は以下の通りです。

## &lt;値上がり要因&gt;

- ・米国が相互関税の上乗せ部分について一部の国・地域に対して90日間停止すると発表し世界景気の悪化に対する警戒感が後退したこと。
- ・米国のインフレ指標が概ね市場予想通りとなり米国の関税政策による物価上昇への警戒感が和らいだこと。
- ・米国連邦準備制度理事会（FRB）が雇用の下振れリスクの増大を踏まえて利下げを再開したこと。
- ・円安／ユーロ高、円安／イギリスポンド高となったこと。

## &lt;値下がり要因&gt;

- ・ユーロ圏の景気悪化への懸念が強まったこと。
- ・米国の関税政策を巡る混乱を受けた投資家の中長期的な投資意欲の落ち込みが懸念されたこと。
- ・円高／アメリカドル安となったこと。

基準価額の推移

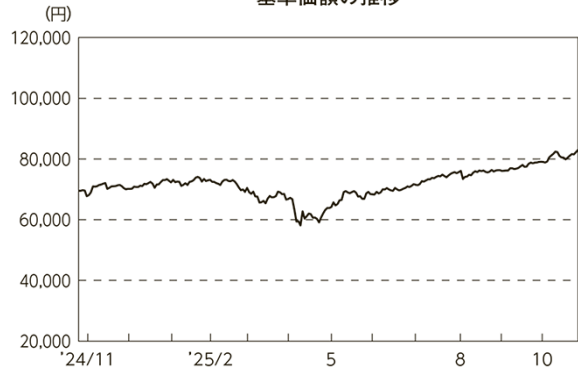

期 首	期中高値	期中安値	期 末
2024/10/28	2025/10/27	2025/04/09	2025/10/27
69,568円	82,957円	58,115円	82,957円

MSCI-KOKUSAIインデックス（税引後配当込み、円ヘッジなし・円ベース）（指数化）の推移



## （海外株式市況）

海外株式市場では、期間の初めと比べて欧米諸国などの株価は総じて上昇しました。

期間の初めから2024年12月前半にかけては、ユーロ圏の景気悪化への懸念が強まったことや、米国連邦公開市場委員会（FOMC）参加者によるFRBの2025年の利下げ回数見通しが大幅に下方修正されたことなどが株価の重しとなった一方、欧米の消費者物価指数（CPI）が市場予想を下回ったことや、生成AI（人工知能）の活用の広がりからAI関連の大手ハイテク企業などへの業績期待が高まったこと、米国の大統領選挙で共和党候補が当選し次期政権が減税や規制緩和を進めると期待されたことなどが支援材料となり、欧米諸国などの株価はまちまちの動きとなりました。12月後半から期間末にかけては、米国の関税政策を巡る混乱を受けた投資家の中長期的な投資意欲の落ち込みが懸念されるなか、米国の大手格付け会社による米国債の格下げや、米国議会で可決した減税法案が米国の債務負担を拡大させるとの懸念などを背景に米国の長期金利が一時上昇傾向となったこと、中東情勢を巡る不透明感から原油価格が暫時急騰するなど地政学的リスクが警戒されたことなどが株価の重しとなったものの、米国が相互関税の上乗せ部分について一部の国・地域に対して90日間停止すると発表し世界景気の悪化に対する警戒感が後退したこと、その後米国と中国が互いに課した追加関税の引き下げなどでの合意を受け貿易交渉の進展が期待されたこと、イスラエルとイランが停戦に合意し投資家のリスク選好姿勢が強まったこと、米国のインフレ指標が概ね市場予想通りとなり米国の関税政策による物価上昇への警戒感が和らいだこと、FRBが雇用の下振れリスクの増大を踏まえて利下げを再開したことなどが支援材料となり、欧米諸国などの株価は総じて上昇しました。

## （為替市況）

期間中における主要通貨（対円）は、右記の推移となりました。

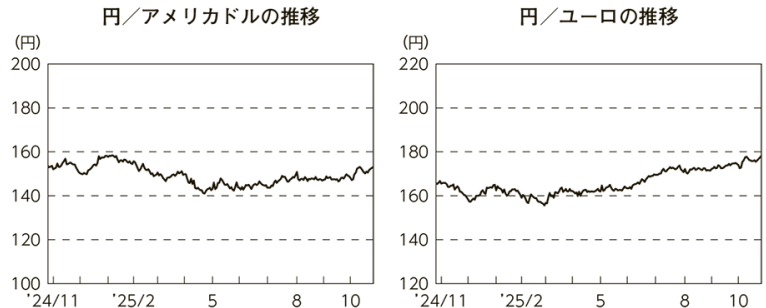

## ポートフォリオ

ベンチマークが採用している国の株式の中からリスクコントロールモデルを使用して構築したポートフォリオで、運用を行ないました。また、ベンチマーク採用銘柄の入替などに対応するために、随時ポートフォリオの見直しを行ない、現物株式と株式先物取引を合計した実質の株式組入比率を高位に保ちました。

なお、外貨建資産は、為替ヘッジを行わず、高水準の外貨エクスポージャーを維持しました。

## 当ファンドのベンチマークとの差異

期間中における基準価額は、19.2%の値上がりとなり、ベンチマークである「MSCI-KOKUSAIインデックス（税引後配当込み、円ヘッジなし・円ベース）」の上昇率18.8%を概ね0.4%上回りました。

ベンチマークとの差異における主な要因は以下の通りです。

### <プラス要因>

- ・現物株式の組入れに基づく要因が寄与したこと。
- ・株式先物証拠金金利の受取り。

### <マイナス要因>

- ・株式先物の組入れに基づく要因が影響したこと。
- ・海外カストディ・フィーや売買手数料などの諸費用を支払ったこと。

基準価額とベンチマーク（指数化）の推移

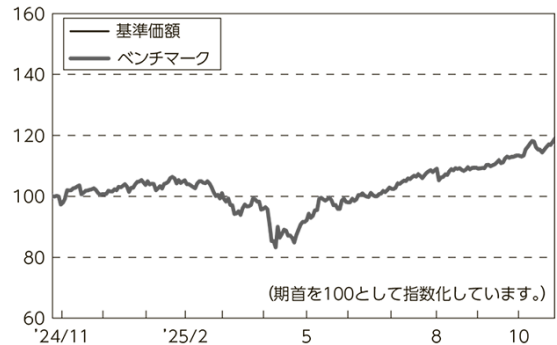

## ○今後の運用方針

引き続き、ベンチマークに連動する投資成果をめざして、原則としてリスクコントロールモデルにより構築した現物株式ポートフォリオへの投資を継続するとともに、現物株式と株式先物取引を合計した実質的な株式組入比率を高位に維持する方針です。また、外貨建資産は、原則として為替ヘッジを行わず、高水準の外貨エクスポージャーを維持する方針です。

将来の市場環境の変動などにより、当該運用方針が変更される場合があります。

○ 1 万口当たりの費用明細

(2024年10月29日～2025年10月27日)

項 目	当 期		項 目 の 概 要
	金 額	比 率	
(a) 売 買 委 託 手 数 料	円 1	% 0.002	(a) 売買委託手数料＝期中の売買委託手数料÷期中の平均受益権口数 売買委託手数料は、有価証券等の売買の際、売買仲介人に支払う手数料
(株 式)	( 1 )	(0.001)	
(投 資 信 託 証 券)	( 0 )	(0.000)	
(先 物 ・ オ プ シ ョ ン)	( 0 )	(0.000)	
(b) 有 価 証 券 取 引 税	1	0.002	(b) 有価証券取引税＝期中の有価証券取引税÷期中の平均受益権口数 有価証券取引税は、有価証券の取引の都度発生する取引に関する税金
(株 式)	( 1 )	(0.002)	
(投 資 信 託 証 券)	( 0 )	(0.000)	
(c) そ の 他 費 用	10	0.014	(c) その他費用＝期中のその他費用÷期中の平均受益権口数 保管費用は、海外における保管銀行等に支払う有価証券等の保管及び資金の送金・資産の移転等に要する費用 その他は、信託事務の処理等に要するその他の諸費用
(保 管 費 用)	( 9 )	(0.013)	
(そ の 他)	( 0 )	(0.000)	
合 計	12	0.018	
期中の平均基準価額は、71,364円です。			

(注) 各金額は項目ごとに円未満は四捨五入してあります。  
(注) 各比率は1万口当たりのそれぞれの費用金額（円未満の端数を含む）を期中の平均基準価額で除して100を乗じたもので、項目ごとに小数第3位未満は四捨五入してあります。

## ○売買及び取引の状況

(2024年10月29日～2025年10月27日)

## 株式

		買 付		売 付	
		株 数	金 額	株 数	金 額
外 国	アメリカ	百株 11,425 ( 1,469)	千アメリカドル 136,905 ( 216)	百株 10,632 ( 276)	千アメリカドル 100,061 ( 2,473)
	カナダ	1,804 ( 552)	千カナダドル 9,802 ( ー)	846	千カナダドル 4,520
	ユーロ		千ユーロ		千ユーロ
	ドイツ	331 ( 21)	3,376 (△ 133)	555 ( ー)	3,133 ( 65)
	イタリア	2,734 ( 4,005)	1,967 (△ 2)	973 ( 4,005)	1,141 ( 0.005)
	フランス	245 ( ー)	3,591 (△ 34)	602	3,349
	オランダ	197 ( 97)	1,864 ( 371)	141 ( 100)	1,306 ( 390)
	スペイン	1,524 ( 8,543)	1,543 ( 883)	6,153 ( 2,660)	900 ( 885)
	ベルギー	66 ( 6)	479 ( 1)	35 ( ー)	170 ( 1)
	オーストリア	ー	ー	42	78
	ルクセンブルク	ー	ー	97	150
	フィンランド	394 ( 785)	389 ( ー)	306	301
	アイルランド	559	1,025	ー	ー
	ポルトガル	3,788	378	ー	ー
	スイス	ー ( ー)	ー (△ 12)	ー	ー
	ジャージー	92	206	ー	ー
	イギリス	3,913 ( 55)	千イギリスポンド 4,020 ( 172)	4,971 ( 64)	千イギリスポンド 3,367 ( 216)
	スイス	309 ( 249)	千スイスフラン 3,685 ( 674)	445 ( ー)	千スイスフラン 2,805 ( 842)
	スウェーデン	679	千スウェーデンクローナ 10,091	885	千スウェーデンクローナ 12,194
	ノルウェー	96 ( 195)	千ノルウェークローネ 1,995 ( 4,457)	ー ( 39)	千ノルウェークローネ ー ( 4,457)

		買 付		売 付	
		株 数	金 額	株 数	金 額
外 国	デンマーク	百株 82 ( 1,350)	千デンマーククローネ 5,648 ( 5,507)	百株 86 ( 1,140)	千デンマーククローネ 5,800 ( 4,426)
	オーストラリア	3,755 ( 472)	千オーストラリアドル 5,013 ( 668)	3,452 ( 555)	千オーストラリアドル 4,266 ( 835)
	ニュージーランド	1,161	千ニュージーランドドル 1,312	1,106	千ニュージーランドドル 439
	香港	— ( —)	千香港ドル — (△ 24)	—	千香港ドル —
	シンガポール	1,703 ( —)	千シンガポールドル 944 (△ 27)	518 ( —)	千シンガポールドル 335 ( 7)
	イスラエル	130	千イスラエルシェケル 3,911	12	千イスラエルシェケル 948

(注) 金額は受け渡し代金。

(注) ( )内は株式分割、予約権行使、合併等による増減分で、上段の数字には含まれておりません。

## 投資信託証券

銘 柄	買 付		売 付	
	口 数	金 額	口 数	金 額
外 国	アメリカ	口	口	千アメリカドル
	PROLOGIS INC	2,250	247	1,530
	AMERICAN TOWER CORP	1,050	223	970
	AMERICAN HOMES 4 RENT- A	6,460	239	—
	ANNALY CAPITAL MANAGEMENT IN	11,900	261	—
	AVALONBAY COMMUNITIES INC	1,230	278	—
	DIGITAL REALTY TRUST INC	1,890	324	1,140
	EQUINIX INC	210	195	100
	EXTRA SPACE STORAGE INC	—	—	650
	WELLTOWER INC	3,770	544	2,450
	HOST HOTELS & RESORTS INC	—	—	33,579
	MILLROSE PROPERTIES-A	—	—	5,020
	MILLROSE PROPERTIES-A(N)	—	—	—
	SIMON PROPERTY GROUP INC	—	—	630
	VENTAS INC	4,050	278	—
	WP CAREY INC	3,870	242	3,000
	小 計	36,680 ( 5,020)	2,836 ( 69)	49,069
	カナダ	—	—	—
	CANADIAN APARTMENT PROPERTIES RE INVST	—	—	2,800
	小 計	—	—	2,800
	ユーロ	—	—	—
	フランス	—	—	—
	COVIVIO	( —)	(△ 1)	—
	UNIBAIL-RODAMCO-WESTFIELD	—	—	—
	小 計	( —)	(△ 19)	—
	ベルギー	—	—	—
	WAREHOUSES DE PAUW SCA	—	—	7,730
	小 計	—	—	7,730
	ユ ー ロ 計	( —)	(△ 19)	7,730
	オーストラリア	—	—	—
	DEXUS/AU	—	—	42,067
	GOODMAN GROUP	27,790	870	—
	GPT GROUP	—	—	71,335
	MIRVAC GROUP	—	—	159,875
	小 計	27,790	870	273,277
	香港	—	—	—
	LINK REIT	41,300	1,538	—
	小 計	41,300	1,538	—
	シンガポール	—	—	—
	CAPITALAND ASCENDAS REIT	—	—	—
	—	( —)	(△ 1)	( —)
	CAPITALAND INTEGRATED COMMERCIAL TRUST	—	—	—
	—	( —)	(△0.624)	—



銘柄		買付		売付	
		口数	金額	口数	金額
外国	シンガポール CAPITALAND INTEGRATED COMMER (N)	口	千シンガポールドル	口	千シンガポールドル
		—	—	—	—
		( 3,263)	( 7)	—	—
国	小計	—	—	—	—
		( 3,263)	( 5)	( —)	( 1)

(注) 金額は受け渡し代金。  
(注) ( )内は分割・償還等による増減分で、上段の数字には含まれておりません。

先物取引の種類別取引状況

種類別		買建		売建	
		新規買付額	決 済 額	新規売付額	決 済 額
外国	株式先物取引	百万円	百万円	百万円	百万円
		59,889	57,691	—	—

(注) 金額は受け渡し代金。  
(注) 外国の取引金額は、各月末（決算日の属する月については決算日）の対顧客電信売買相場の仲値により邦貨換算した金額の合計です。

○株式売買比率 (2024年10月29日～2025年10月27日)

株式売買金額の平均組入株式時価総額に対する割合

項 目	当 期
(a) 期中の株式売買金額	45,310,147千円
(b) 期中の平均組入株式時価総額	451,827,905千円
(c) 売買高比率 (a) / (b)	0.10

(注) (b)は各月末現在の組入株式時価総額の平均。  
(注) 外国の取引金額は、各月末（決算日の属する月については決算日）の対顧客電信売買相場の仲値により邦貨換算した金額の合計です。

## ○利害関係人との取引状況等

（2024年10月29日～2025年10月27日）

該当事項はございません。

利害関係人とは、投資信託及び投資法人に関する法律第11条第1項に規定される利害関係人です。

## ○第一種金融商品取引業、第二種金融商品取引業又は商品取引受託業務を兼業している委託会社の自己取引状況（2024年10月29日～2025年10月27日）

該当事項はございません。また委託会社に売買委託手数料は支払われておりません。

## ○組入資産の明細

(2025年10月27日現在)

## 外国株式

銘柄	柄	期首(前期末)	当 期 末		業 種 等	
		株 数	株 数	評 価 額		
				外貨建金額		邦貨換算金額
(アメリカ)		百株	百株	千アメリカドル	千円	
3M CO		235	240	4,045	618,886	資本財
ABBVIE INC		778	794	18,108	2,770,575	医薬品・バイオテクノロジー・ライフサイエンス
ABBOTT LABORATORIES		771	777	9,865	1,509,480	ヘルスケア機器・サービス
ACCENTURE PLC-CL A		277	280	6,944	1,062,561	ソフトウェア・サービス
CHUBB LTD		169	170	4,819	737,423	保険
AES CORP		279	—	—	—	公益事業
AECOM		71	66	883	135,198	資本財
AERCAP HOLDINGS NV		97	86	1,051	160,955	資本財
AFLAC INC		234	234	2,510	384,119	保険
AGILENT TECHNOLOGIES INC		127	127	1,887	288,769	医薬品・バイオテクノロジー・ライフサイエンス
AIR PRODUCTS & CHEMICALS INC		101	99	2,529	387,087	素材
ALLSTATE CORP		119	116	2,257	345,326	保険
ALTRIA GROUP INC		760	756	4,894	748,895	食品・飲料・タバコ
ALLIANT ENERGY CORP		121	121	837	128,211	公益事業
ALBEMARLE CORP		47	—	—	—	素材
ALLEGION PLC		33	29	498	76,278	資本財
ALLY FINANCIAL INC		122	—	—	—	金融サービス
ALBERTSONS COS INC - CLASS A		175	175	327	50,135	生活必需品流通・小売り
AMPHENOL CORP-CL A		535	542	7,255	1,110,125	テクノロジー・ハードウェアおよび機器
AMERIPRISE FINANCIAL INC		42	42	2,024	309,753	金融サービス
AMEREN CORPORATION		128	128	1,344	205,689	公益事業
AMERICAN INTERNATIONAL GROUP		303	251	1,989	304,411	保険
AMERICAN EXPRESS CO		254	252	9,029	1,381,562	金融サービス
AMETEK INC		102	102	1,915	292,995	資本財
AMERICAN ELECTRIC POWER		223	252	2,925	447,669	公益事業
AMERICAN WATER WORKS CO INC		92	92	1,316	201,360	公益事業
CENCORA INC		83	79	2,649	405,404	ヘルスケア機器・サービス
AMERICAN FINANCIAL GROUP INC		26	26	351	53,810	保険
AMCOR PLC		656	1,021	831	127,157	素材
U-HAUL HOLDING CO		33	53	270	41,384	運輸
AON PLC		85	90	3,062	468,516	保険
APOLLO GLOBAL MANAGEMENT INC		169	193	2,412	369,112	金融サービス
APTIV PLC		—	122	1,059	162,069	自動車・自動車部品
ESSENTIAL UTILITIES INC		112	112	461	70,680	公益事業
ARCHER-DANIELS-MIDLAND CO		221	221	1,402	214,554	食品・飲料・タバコ
ARTHUR J GALLAGHER & CO		99	113	3,194	488,790	保険
HOWMET AEROSPACE INC		179	179	3,561	544,965	資本財
ARISTA NETWORKS INC		118	479	7,378	1,128,948	テクノロジー・ハードウェアおよび機器
ARES MANAGEMENT CORP-A		85	85	1,270	194,445	金融サービス
ASSURANT INC		24	—	—	—	保険
AT&T INC		3,164	3,233	8,130	1,243,920	電気通信サービス
ATMOS ENERGY CORP		67	67	1,189	181,960	公益事業
AUTOZONE INC		7	7	2,861	437,852	一般消費財・サービス流通・小売り
AVERY DENNISON CORP		30	26	484	74,181	素材
AVANTOR INC		271	—	—	—	医薬品・バイオテクノロジー・ライフサイエンス
EQUITABLE HOLDINGS INC		144	144	704	107,841	金融サービス
BALL CORP		143	143	716	109,632	素材
BANK OF AMERICA CORP		3,113	3,243	17,052	2,609,048	銀行
BAXTER INTERNATIONAL INC		235	235	543	83,117	ヘルスケア機器・サービス
BANK OF NEW YORK MELLON CORP		327	327	3,535	540,978	金融サービス
BAKER HUGHES CO		471	441	2,089	319,617	エネルギー

銘柄	株数	当 期 末 株数	期 末 価 額		業 種 等
			外貨建金額	邦貨換算金額	
(アメリカ)	百株	百株	千アメリカドル	千円	
TRUIST FINANCIAL CORP	613	593	2,623	401,337	銀行
BECTON DICKINSON AND CO	122	134	2,498	382,324	ヘルスケア機器・サービス
BEST BUY CO INC	78	93	780	119,413	一般消費財・サービス流通・小売り
BERKSHIRE HATHAWAY INC-CL B	585	610	30,052	4,598,039	金融サービス
BIO-RAD LABORATORIES-A	9	—	—	—	医薬品・バイオテクノロジー・ライフサイエンス
BLACKROCK INC	66	66	7,530	1,152,116	金融サービス
BLACKSTONE INC	316	327	5,064	774,898	金融サービス
BOSTON SCIENTIFIC CORP	655	665	6,730	1,029,795	ヘルスケア機器・サービス
BOEING CO/THE	260	337	7,462	1,141,709	資本財
BOOZ ALLEN HAMILTON HOLDINGS	59	59	540	82,646	商業・専門サービス
BRISTOL-MYERS SQUIBB CO	902	923	4,048	619,398	医薬品・バイオテクノロジー・ライフサイエンス
BROADRIDGE FINANCIAL SOLUTION	52	52	1,214	185,876	商業・専門サービス
BROWN & BROWN INC	109	130	1,147	175,570	保険
BROWN-FORMAN CORP-CLASS B	105	84	237	36,306	食品・飲料・タバコ
BURLINGTON STORES INC	29	29	789	120,732	一般消費財・サービス流通・小売り
BUILDERS FIRSTSOURCE INC	52	52	650	99,461	資本財
BUNGE GLOBAL SA	58	58	571	87,490	食品・飲料・タバコ
CARMAX INC	80	—	—	—	一般消費財・サービス流通・小売り
CARDINAL HEALTH INC	103	103	1,668	255,246	ヘルスケア機器・サービス
CATERPILLAR INC	216	215	11,252	1,721,599	資本財
CAPITAL ONE FINANCIAL CORP	173	288	6,501	994,754	金融サービス
CARNIVAL CORP	438	465	1,367	209,242	消費者サービス
COTERRA ENERGY INC	324	324	764	116,958	エネルギー
THE CAMPBELL'S COMPANY	78	—	—	—	食品・飲料・タバコ
CARLISLE COS INC	22	22	762	116,704	資本財
CATALENT INC	78	—	—	—	医薬品・バイオテクノロジー・ライフサイエンス
CARRIER GLOBAL CORP	374	358	2,075	317,503	資本財
CARVANA CO	—	53	1,892	289,624	一般消費財・サービス流通・小売り
CBRE GROUP INC - A	144	138	2,256	345,320	不動産管理・開発
CENTENE CORP	223	224	763	116,853	ヘルスケア機器・サービス
CELANESE CORP	40	—	—	—	素材
CENTERPOINT ENERGY INC	312	312	1,236	189,135	公益事業
DAYFORCE INC	70	—	—	—	商業・専門サービス
CF INDUSTRIES HOLDINGS INC	78	78	676	103,457	素材
CHURCH & DWIGHT CO INC	103	103	885	135,485	家庭用品・パーソナル用品
CHIPOTLE MEXICAN GRILL INC	601	602	2,480	379,447	消費者サービス
CHEVRON CORP	778	879	13,689	2,094,436	エネルギー
CHARLES RIVER LABORATORIES	24	—	—	—	医薬品・バイオテクノロジー・ライフサイエンス
CITIGROUP INC	850	847	8,368	1,280,356	銀行
CITIZENS FINANCIAL GROUP	193	193	1,007	154,162	銀行
CIGNA GROUP/THE	125	126	3,808	582,694	ヘルスケア機器・サービス
CLOROX COMPANY	52	52	610	93,340	家庭用品・パーソナル用品
CLOUDFLARE INC-CLASS A	130	136	2,964	453,635	ソフトウェア・サービス
CMS ENERGY CORP	152	125	938	143,645	公益事業
CNH INDUSTRIAL NV	404	404	435	66,633	資本財
COLGATE-PALMOLIVE CO	348	339	2,649	405,397	家庭用品・パーソナル用品
CONOCOPHILLIPS	516	570	5,025	768,948	エネルギー
TAPESTRY INC	—	93	1,071	163,922	耐久消費財・アパレル
CONAGRA BRANDS INC	206	—	—	—	食品・飲料・タバコ
COCA-COLA CO/THE	1,807	1,843	12,849	1,965,910	食品・飲料・タバコ
CONSOLIDATED EDISON INC	165	168	1,688	258,306	公益事業
CONSTELLATION BRANDS INC-A	68	81	1,133	173,458	食品・飲料・タバコ
CORNING INC	382	368	3,220	492,795	テクノロジー・ハードウェアおよび機器
COCA-COLA EUROPACIFIC PARTNE	101	101	928	142,017	食品・飲料・タバコ
CORTEVA INC	298	298	1,899	290,563	素材
COREBRIDGE FINANCIAL INC	121	121	391	59,969	金融サービス
CROWN HOLDINGS INC	65	55	546	83,560	素材
CRH PLC	293	307	3,694	565,185	素材

銘柄	株数	期首(前期末)	当期		業種等
			株数	価額	
			外貨建金額	邦貨換算金額	
(アメリカ)	百株	百株	千アメリカドル	千円	
CSX CORP	849	849	3,069	469,644	運輸
CUMMINS INC	63	61	2,602	398,175	資本財
CVS HEALTH CORP	548	573	4,696	718,497	ヘルスケア機器・サービス
DAVITA INC	21	21	272	41,666	ヘルスケア機器・サービス
DARDEN RESTAURANTS INC	48	48	896	137,230	消費者サービス
DANAHER CORP	295	289	6,455	987,755	医薬品・バイオテクノロジー・ライフサイエンス
DEVON ENERGY CORPORATION	252	252	832	127,421	エネルギー
DEERE & CO	116	116	5,486	839,416	資本財
DELL TECHNOLOGIES -C	125	150	2,394	366,311	テクノロジー・ハードウェアおよび機器
DELTA AIR LINES INC	83	83	508	77,820	運輸
APTIV IRISH HOLDINGS LTD	122	—	—	—	自動車・自動車部品
DECKERS OUTDOOR CORP	73	69	606	92,846	耐久消費財・アパレル
DICK'S SPORTING GOODS INC	26	26	585	89,656	一般消費財・サービス流通・小売り
DISCOVER FINANCIAL SERVICES	107	—	—	—	金融サービス
DOMINO'S PIZZA INC	13	17	736	112,665	消費者サービス
DOMINION ENERGY INC	363	363	2,218	339,504	公益事業
DOLLAR GENERAL CORP	98	98	1,005	153,782	生活必需品流通・小売り
DOVER CORP	66	60	1,069	163,695	資本財
DUPONT DE NEMOURS INC	191	191	1,552	237,503	素材
DOW INC	312	312	774	118,451	素材
DOORDASH INC - A	127	158	4,083	624,841	消費者サービス
DR HORTON INC	128	128	2,036	311,649	耐久消費財・アパレル
DTE ENERGY COMPANY	83	104	1,483	226,954	公益事業
DUKE ENERGY CORP	344	350	4,459	682,378	公益事業
DYNATRACE INC	129	129	653	99,912	ソフトウェア・サービス
EASTMAN CHEMICAL COMPANY	48	—	—	—	素材
EATON CORP PLC	176	176	6,632	1,014,770	資本財
ECOLAB INC	110	110	3,066	469,123	素材
EDWARDS LIFESCIENCES CORP	261	261	1,986	304,006	ヘルスケア機器・サービス
EDISON INTERNATIONAL	163	163	943	144,428	公益事業
EMERSON ELECTRIC CO	247	247	3,277	501,410	資本財
EMCOR GROUP INC	20	20	1,503	230,106	資本財
ENTERGY CORP	92	184	1,786	273,281	公益事業
EOG RESOURCES INC	262	250	2,659	406,936	エネルギー
EPAM SYSTEMS INC	25	—	—	—	ソフトウェア・サービス
EQUIFAX INC	50	59	1,385	211,909	商業・専門サービス
EQT CORP	232	269	1,447	221,423	エネルギー
ESTEE LAUDER COMPANIES-CL A	100	100	1,029	157,555	家庭用品・パーソナル用品
EVEREST GROUP LTD	19	19	694	106,188	保険
EVERGY INC	87	122	953	145,877	公益事業
EXXON MOBIL CORP	1,985	1,942	22,420	3,430,284	エネルギー
FACTSET RESEARCH SYSTEMS INC	15	15	453	69,404	金融サービス
FAIR ISAAC CORP	11	10	1,817	278,005	ソフトウェア・サービス
FEDEX CORP	102	102	2,483	379,954	運輸
FERGUSON ENTERPRISES INC	84	91	2,277	348,444	資本財
FISERV INC	258	250	3,137	480,000	金融サービス
FIRSTENERGY CORP	232	232	1,086	166,231	公益事業
FIDELITY NATIONAL INFO SERV	261	248	1,686	258,031	金融サービス
CORPAY INC	28	28	819	125,309	金融サービス
FLUTTER ENTERTAINMENT PLC-DI	78	78	1,907	291,840	消費者サービス
FIDELITY NATIONAL FINANCIAL	110	110	632	96,753	保険
FORD MOTOR COMPANY	1,779	1,708	2,364	361,767	自動車・自動車部品
FORTUNE BRANDS INNOVATIONS I	50	—	—	—	資本財
FORTIVE CORP	148	148	734	112,428	資本財
NEXTERA ENERGY INC	914	926	7,817	1,196,033	公益事業
FRANKLIN RESOURCES INC	117	—	—	—	金融サービス
FREEPORT-MCMORAN INC	613	673	2,787	426,476	素材
INGERSOLL-RAND INC	163	196	1,569	240,074	資本財

銘柄	株数	期末(前期末)	当期		業種等
			株数	価額	
			外貨建金額	邦貨換算金額	
(アメリカ)	百株	百株	千アメリカドル	千円	
GENERAL MOTORS CORP	523	451	3,145	481,261	自動車・自動車部品
GENUINE PARTS CO	57	57	752	115,205	一般消費財・サービス流通・小売り
GENERAL ELECTRIC CO	481	478	14,545	2,225,437	資本財
GENERAL DYNAMICS CORP	102	100	3,534	540,810	資本財
GENERAL MILLS INC	251	251	1,194	182,714	食品・飲料・タバコ
GE VERNOVA INC	119	122	7,162	1,095,829	資本財
GLOBAL PAYMENTS INC	109	109	959	146,879	金融サービス
GOLDMAN SACHS GROUP INC	141	140	10,980	1,680,030	金融サービス
GODADDY INC-CLASS A	60	63	830	127,014	ソフトウェア・サービス
WW GRAINGER INC	18	20	2,001	306,260	資本財
GRACO INC	81	81	669	102,370	資本財
HARTFORD INSURANCE GROUP INC	123	123	1,549	237,014	保険
HALLIBURTON CO	376	376	998	152,765	エネルギー
L3HARRIS TECHNOLOGIES INC	85	81	2,401	367,400	資本財
HCA HEALTHCARE INC	85	85	3,835	586,847	ヘルスケア機器・サービス
HERSHEY CO/THE	62	62	1,120	171,394	食品・飲料・タバコ
HESS CORP	127	—	—	—	エネルギー
HP INC	456	434	1,200	183,731	テクノロジー・ハードウェアおよび機器
HEWLETT PACKARD ENTERPRIS	575	575	1,352	206,903	テクノロジー・ハードウェアおよび機器
HEICO CORP	18	18	570	87,238	資本財
HEICO CORP-CLASS A	31	37	930	142,416	資本財
HF SINCLAIR CORP	59	—	—	—	エネルギー
HILTON WORLDWIDE HOLDINGS IN	106	106	2,851	436,317	消費者サービス
HONEYWELL INTERNATIONAL INC	290	291	6,310	965,494	資本財
HOME DEPOT INC	439	447	17,317	2,649,571	一般消費財・サービス流通・小売り
HORMEL FOODS CORP	152	152	364	55,747	食品・飲料・タバコ
HUBBELL INC	23	23	1,007	154,191	資本財
HUMANA INC	50	47	1,390	212,786	ヘルスケア機器・サービス
HUNTINGTON INGALLS INDUSTRIE	15	—	—	—	資本財
HUBSPOT INC	20	22	1,054	161,324	ソフトウェア・サービス
HYATT HOTELS CORP - CL A	16	16	250	38,265	消費者サービス
INTL BUSINESS MACHINES CORP	406	415	12,787	1,956,545	ソフトウェア・サービス
IDEX CORP	36	36	611	93,534	資本財
ILLINOIS TOOL WORKS	128	129	3,176	485,976	資本財
INTL FLAVORS & FRAGRANCES	117	117	774	118,540	素材
INTERPUBLIC GROUP OF COS INC	150	—	—	—	メディア・娯楽
INTERCONTINENTAL EXCHANGE INC	255	258	4,067	622,307	金融サービス
INTERNATIONAL PAPER CO	136	211	1,034	158,290	素材
TRANE TECHNOLOGIES PLC	100	99	4,248	650,017	資本財
JABIL INC	55	51	1,096	167,717	テクノロジー・ハードウェアおよび機器
JACOBS SOLUTIONS INC	62	58	936	143,329	商業・専門サービス
JM SMUCKER CO/THE	41	35	366	56,102	食品・飲料・タバコ
JOHNSON & JOHNSON	1,064	1,085	20,662	3,161,346	医薬品・バイオテクノロジー・ライフサイエンス
JPMORGAN CHASE & CO	1,267	1,256	37,759	5,777,172	銀行
JUNIPER NETWORKS INC	134	—	—	—	テクノロジー・ハードウェアおよび機器
KEYCORP	361	328	584	89,449	銀行
KELLANOVA	110	128	1,066	163,215	食品・飲料・タバコ
KEYSIGHT TECHNOLOGIES INC	71	76	1,293	197,837	テクノロジー・ハードウェアおよび機器
KENVUE INC	892	857	1,286	196,773	家庭用品・パーソナル用品
KIMBERLY-CLARK CORP	147	147	1,754	268,449	家庭用品・パーソナル用品
KINDER MORGAN INC	917	885	2,290	350,394	エネルギー
KKR & CO INC -A	279	281	3,415	522,545	金融サービス
KROGER CO	305	259	1,740	266,244	生活必需品流通・小売り
LAS VEGAS SANDS CORP	163	163	939	143,736	消費者サービス
LAMB WESTON HOLDING INC	61	—	—	—	食品・飲料・タバコ
LABCORP HOLDINGS INC	40	40	1,119	171,261	ヘルスケア機器・サービス
LENNAR CORP-CL A	100	94	1,206	184,642	耐久消費財・アパレル
LENNOX INTERNATIONAL INC	13	13	687	105,155	資本財

銘柄	株数	株数	評価額		業種等
			外貨建金額	邦貨換算金額	
(アメリカ)	百株	百株	千アメリカドル	千円	
ELI LILLY & CO	356	362	29,892	4,573,605	医薬品・バイオテクノロジー・ライフサイエンス
LIVE NATION ENTERTAINMENT INC	64	76	1,166	178,447	メディア・娯楽
BATH & BODY WORKS INC	92	—	—	—	一般消費財・サービス流通・小売り
LOCKHEED MARTIN CORP	94	94	4,607	704,875	資本財
LOWE'S COS INC	252	251	6,107	934,381	一般消費財・サービス流通・小売り
LOEWS CORP	97	81	815	124,833	保険
LYONDELLBASELL INDU-CL A	128	128	612	93,637	素材
M & T BANK CORP	80	74	1,386	212,069	銀行
MARATHON OIL CORP	283	—	—	—	エネルギー
MASTERCARD INC - A	366	385	22,132	3,386,224	金融サービス
MARSH & MCLENNAN COS	218	221	4,127	631,580	保険
MARTIN MARIETTA MATERIALS	27	27	1,689	258,531	素材
MASCO CORP	98	98	671	102,679	資本財
MARKEL GROUP INC	5	5	995	152,359	保険
MARATHON PETROLEUM CORP	157	149	2,927	447,983	エネルギー
MCCORMICK & CO-NON VTG SHRS	104	104	696	106,576	食品・飲料・タバコ
MCDONALD'S CORP	317	322	9,852	1,507,487	消費者サービス
S&P GLOBAL INC	142	141	6,915	1,058,137	金融サービス
MCKESSON CORP	59	57	4,648	711,279	ヘルスケア機器・サービス
METLIFE INC	263	263	2,072	317,021	保険
MERCK & CO. INC.	1,120	1,133	9,918	1,517,473	医薬品・バイオテクノロジー・ライフサイエンス
MEDTRONIC PLC	583	578	5,416	828,762	ヘルスケア機器・サービス
METTLER-TOLEDO INTERNATIONAL	9	9	1,384	211,770	医薬品・バイオテクノロジー・ライフサイエンス
MGM RESORTS INTERNATIONAL	129	—	—	—	消費者サービス
MICRON TECHNOLOGY INC	489	500	10,965	1,677,748	半導体・半導体製造装置
MOLSON COORS BEVERAGE CO - B	75	75	343	52,629	食品・飲料・タバコ
MOSAIC CO/THE	135	—	—	—	素材
MORGAN STANLEY	541	544	8,924	1,365,418	金融サービス
MOODY'S CORP	70	74	3,662	560,362	金融サービス
MOTOROLA SOLUTIONS INC	72	72	3,200	489,625	テクノロジー・ハードウェアおよび機器
MOLINA HEALTHCARE INC	26	21	343	52,599	ヘルスケア機器・サービス
MSCI INC	37	35	1,922	294,129	金融サービス
NEWMONT CORP	490	517	4,312	659,873	素材
NIKE INC -CL B	540	529	3,656	559,440	耐久消費財・アパレル
NISOURCE INC	230	230	1,003	153,600	公益事業
NORTHROP GRUMMAN CORP	61	61	3,726	570,191	資本財
NORFOLK SOUTHERN CORP	97	97	2,733	418,221	運輸
EVERSOURCE ENERGY	143	175	1,309	200,385	公益事業
NRG ENERGY INC	97	97	1,664	254,655	公益事業
NUCOR CORP	99	96	1,342	205,399	素材
OCCIDENTAL PETROLEUM CORP	283	345	1,471	225,103	エネルギー
OMNICOM GROUP	93	93	742	113,581	メディア・娯楽
ONEOK INC	263	281	1,931	295,499	エネルギー
ORACLE CORP	729	755	21,414	3,276,484	ソフトウェア・サービス
OTIS WORLDWIDE CORP	171	171	1,574	240,906	資本財
OVINTIV INC	132	—	—	—	エネルギー
OWENS CORNING	35	35	453	69,381	資本財
P G & E CORP	850	1,072	1,759	269,161	公益事業
PARKER HANNIFIN CORP	57	56	4,365	667,945	資本財
PACKAGING CORP OF AMERICA	35	44	901	137,891	素材
PAYCOM SOFTWARE INC	27	24	481	73,717	商業・専門サービス
PALANTIR TECHNOLOGIES INC-A	900	1,020	18,837	2,882,183	ソフトウェア・サービス
PEPSICO INC	610	614	9,315	1,425,337	食品・飲料・タバコ
PENTAIR PLC	69	69	759	116,144	資本財
REVVITY INC	49	65	642	98,346	医薬品・バイオテクノロジー・ライフサイエンス
PFIZER INC	2,515	2,550	6,315	966,314	医薬品・バイオテクノロジー・ライフサイエンス
PHILIP MORRIS INTERNATIONAL	684	701	11,063	1,692,643	食品・飲料・タバコ
PHILLIPS 66	188	188	2,545	389,392	エネルギー

銘柄	株数	株数	当 期 末		業 種 等
			評 価	額	
			外貨建金額	邦貨換算金額	
(アメリカ)	百株	百株	千アメリカドル	千円	
PINTEREST INC- CLASS A	273	273	928	142,045	メディア・娯楽
PNC FINANCIAL SERVICES GROUP	179	173	3,234	494,914	銀行
PPL CORP	303	303	1,133	173,368	公益事業
PPG INDUSTRIES INC	103	103	1,069	163,644	素材
PROCTER & GAMBLE CO	1,045	1,052	16,055	2,456,494	家庭用品・パーソナル用品
PRINCIPAL FINANCIAL GROUP	95	95	757	115,971	保険
PROGRESSIVE CORP	257	263	5,779	884,277	保険
PRUDENTIAL FINANCIAL INC	149	172	1,763	269,866	保険
PULTE GROUP INC	88	88	1,066	163,203	耐久消費財・アパレル
PUBLIC SERVICE ENTERPRISE GP	220	220	1,833	280,485	公益事業
PURE STORAGE INC - CLASS A	132	140	1,315	201,328	テクノロジー・ハードウェアおよび機器
QUANTA SERVICES INC	67	63	2,813	430,409	資本財
QUEST DIAGNOSTICS	52	52	961	147,060	ヘルスケア機器・サービス
IQVIA HOLDINGS INC	82	82	1,810	276,934	医薬品・バイオテクノロジー・ライフサイエンス
RAYMOND JAMES FINANCIAL INC	84	84	1,375	210,507	金融サービス
REGIONS FINANCIAL CORP	408	408	1,004	153,691	銀行
REPUBLIC SERVICES INC	95	95	2,132	326,309	商業・専門サービス
RELANCE INC	27	27	767	117,450	素材
RESMED INC	65	65	1,689	258,459	ヘルスケア機器・サービス
REDDIT INC-CL A	—	46	1,002	153,375	メディア・娯楽
ROCKWELL AUTOMATION INC	51	51	1,845	282,415	資本財
ROPER TECHNOLOGIES INC	49	49	2,346	358,956	ソフトウェア・サービス
ROYAL CARIBBEAN CRUISES LTD	110	119	3,793	580,421	消費者サービス
ROLLINS INC	143	127	721	110,369	商業・専門サービス
ROBLOX CORP -CLASS A	211	250	3,192	488,490	メディア・娯楽
ROCKET COS INC-CLASS A	—	450	804	123,034	金融サービス
RPM INTERNATIONAL INC	49	49	553	84,615	素材
SALESFORCE INC	429	433	11,050	1,690,796	ソフトウェア・サービス
LEIDOS HOLDINGS INC	59	59	1,130	172,930	商業・専門サービス
SAMSARA INC-CL A	98	116	458	70,081	ソフトウェア・サービス
SLB LTD	609	665	2,385	365,051	エネルギー
SCHWAB (CHARLES) CORP	674	775	7,321	1,120,206	金融サービス
SEMPRA	270	284	2,640	404,056	公益事業
SERVICENOW INC	90	93	8,692	1,329,943	ソフトウェア・サービス
SEA LTD-ADR	164	175	2,720	416,231	一般消費財・サービス流通・小売り
SHERWIN-WILLIAMS CO/THE	106	110	3,692	564,983	素材
SMITH (A.O.) CORP	50	—	—	—	資本財
SMURFIT WESTROCK PLC	229	229	990	151,490	素材
SNAP-ON INC	25	25	868	132,868	資本財
SNAP INC - A	453	453	360	55,100	メディア・娯楽
SNOWFLAKE INC	139	145	3,742	572,634	ソフトウェア・サービス
SOUTHWEST AIRLINES CO	54	—	—	—	運輸
SOUTHERN CO	482	492	4,720	722,259	公益事業
SOLVENTUM CORP	58	71	508	77,867	ヘルスケア機器・サービス
SPOTIFY TECHNOLOGY SA	—	69	4,462	682,737	メディア・娯楽
BLOCK INC	251	251	2,002	306,431	金融サービス
STANLEY BLACK & DECKER INC	72	—	—	—	資本財
STRYKER CORP	152	154	5,911	904,421	ヘルスケア機器・サービス
STATE STREET CORP	129	129	1,503	230,021	金融サービス
STERIS PLC	42	42	1,020	156,185	ヘルスケア機器・サービス
KNIGHT-SWIFT TRANSPORTATION	61	—	—	—	運輸
SYSCO CORP	206	240	1,857	284,218	生活必需品流通・小売り
SYNCHRONY FINANCIAL	190	175	1,314	201,071	金融サービス
TARGET CORP	198	215	2,030	310,645	生活必需品流通・小売り
TARGA RESOURCES CORP	95	95	1,462	223,739	エネルギー
TEXTRON INC	79	79	646	98,866	資本財
TERADYNE INC	68	68	992	151,874	半導体・半導体製造装置
TEVA PHARMACEUTICAL-SP ADR	490	490	928	142,126	医薬品・バイオテクノロジー・ライフサイエンス



銘柄	株数	株数	期末		業種等
			当	末	
			評価額	評価額	
			外貨建金額	邦貨換算金額	
(アメリカ)	百株	百株	千アメリカドル	千円	
TELEDYNE TECHNOLOGIES INC	20	20	1,074	164,447	テクノロジー・ハードウェアおよび機器
TELEFLEX INC	22	—	—	—	ヘルスケア機器・サービス
TEXAS PACIFIC LAND CORP	7	9	835	127,872	エネルギー
TE CONNECTIVITY PLC	141	137	3,231	494,486	テクノロジー・ハードウェアおよび機器
THE WALT DISNEY CO.	811	810	9,054	1,385,280	メディア・娯楽
THERMO FISHER SCIENTIFIC INC	169	169	9,726	1,488,108	医薬品・バイオテクノロジー・ライフサイエンス
TJX COMPANIES INC	503	500	7,096	1,085,741	一般消費財・サービス流通・小売り
TORO CO	49	—	—	—	資本財
TOAST INC-CLASS A	181	207	794	121,489	金融サービス
TRAVELERS COS INC/THE	101	101	2,749	420,736	保険
TRANSDIGM GROUP INC	25	25	3,500	535,530	資本財
TRANSUNION	79	79	679	103,988	商業・専門サービス
TWILIO INC - A	72	72	813	124,426	ソフトウェア・サービス
TYLER TECHNOLOGIES INC	18	21	1,073	164,210	ソフトウェア・サービス
TYSON FOODS INC-CL A	123	123	633	96,975	食品・飲料・タバコ
JOHNSON CONTROLS INTERNATIONAL	298	298	3,369	515,526	資本財
UBER TECHNOLOGIES INC	835	895	8,421	1,288,435	運輸
UNITED PARCEL SERVICE-CL B	325	321	2,805	429,257	運輸
RTX CORP	584	598	10,695	1,636,344	資本財
UNION PACIFIC CORP	269	269	5,838	893,357	運輸
UNITEDHEALTH GROUP INC	406	412	14,953	2,287,828	ヘルスケア機器・サービス
UNIVERSAL HEALTH SERVICES-B	27	27	573	87,676	ヘルスケア機器・サービス
UNITED RENTALS INC	30	29	2,653	405,943	資本財
US BANCORP	707	691	3,337	510,669	銀行
VALERO ENERGY CORP	146	146	2,511	384,237	エネルギー
VERIZON COMMUNICATIONS INC	1,861	1,900	7,377	1,128,717	電気通信サービス
VEEVA SYSTEMS INC-CLASS-A	68	68	2,013	307,996	ヘルスケア機器・サービス
VERALTO CORP	113	113	1,189	181,938	商業・専門サービス
VERTIV HOLDINGS CO	162	164	3,058	468,000	資本財
VISA INC-CLASS A SHARES	697	774	26,901	4,115,975	金融サービス
VISTRA CORP	147	153	3,096	473,778	公益事業
VULCAN MATERIALS CO	55	64	1,891	289,472	素材
WALMART INC	1,952	1,980	21,026	3,217,061	生活必需品流通・小売り
WATERS CORP	26	26	956	146,364	医薬品・バイオテクノロジー・ライフサイエンス
WASTE MANAGEMENT INC	178	182	3,922	600,172	商業・専門サービス
WABTEC CORP	81	77	1,535	234,944	資本財
WASTE CONNECTIONS INC	119	116	2,052	313,982	商業・専門サービス
WATSCO INC	15	15	557	85,362	資本財
WESTLAKE CORP	13	—	—	—	素材
WELLS FARGO & CO	1,542	1,470	12,707	1,944,240	銀行
ELEVANCE HEALTH INC	103	105	3,612	552,656	ヘルスケア機器・サービス
WEST PHARMACEUTICAL SERVICES	35	33	987	151,102	医薬品・バイオテクノロジー・ライフサイエンス
WILLIAMS COS INC	553	535	3,078	471,065	エネルギー
WILLIAMS-SONOMA INC	60	46	886	135,685	一般消費財・サービス流通・小売り
WEC ENERGY GROUP INC	142	142	1,652	252,892	公益事業
WORKDAY INC-CLASS A	91	103	2,522	385,892	ソフトウェア・サービス
WR BERKLEY CORP	121	121	910	139,316	保険
XCEL ENERGY INC	269	250	2,014	308,155	公益事業
XYLEM INC	108	108	1,615	247,191	資本財
YUM! BRANDS INC	133	127	1,821	278,650	消費者サービス
ZIMMER BIOMET HOLDINGS INC	99	99	1,020	156,091	ヘルスケア機器・サービス
ZOETIS INC	203	200	2,926	447,804	医薬品・バイオテクノロジー・ライフサイエンス
CHENIERE ENERGY INC	98	98	2,169	331,941	エネルギー
NVR INC	1	1	1,025	156,896	耐久消費財・アパレル
ADOBE INC	195	191	6,783	1,037,905	ソフトウェア・サービス
ADVANCED MICRO DEVICES	716	729	18,451	2,823,083	半導体・半導体製造装置
AFFIRM HOLDINGS INC	—	120	907	138,877	金融サービス
AIRBNB INC-CLASS A	185	195	2,495	381,858	消費者サービス

銘柄	株数	株数	期末(前期末)		業種等
			当	期	
			株数	価額	
			外貨建金額	邦貨換算金額	
(アメリカ)	百株	百株	千アメリカドル	千円	
AKAMAI TECHNOLOGIES INC	60	60	452	69,240	ソフトウェア・サービス
ALNYLAM PHARMACEUTICALS INC	57	58	2,720	416,211	医薬品・バイオテクノロジー・ライフサイエンス
ALIGN TECHNOLOGY INC	30	30	413	63,302	ヘルスケア機器・サービス
AMAZON.COM INC	4,139	4,305	96,522	14,767,927	一般消費財・サービス流通・小売り
AMGEN INC	236	242	7,063	1,080,761	医薬品・バイオテクノロジー・ライフサイエンス
ANALOG DEVICES INC	220	221	5,278	807,587	半導体・半導体製造装置
ANSYS INC	39	—	—	—	ソフトウェア・サービス
APA CORP	188	—	—	—	エネルギー
APPLE INC	6,436	6,738	177,097	27,095,848	テクノロジー・ハードウェアおよび機器
APPLIED MATERIALS INC	367	366	8,391	1,283,859	半導体・半導体製造装置
APPROVIN CORP-CLASS A	92	103	6,429	983,698	ソフトウェア・サービス
ARCH CAPITAL GROUP LTD	162	162	1,412	216,076	保険
ASPEN TECHNOLOGY INC	13	—	—	—	ソフトウェア・サービス
ATLASSIAN CORP PLC-CLASS A	68	72	1,175	179,910	ソフトウェア・サービス
AUTOMATIC DATA PROCESSING	180	183	5,166	790,515	商業・専門サービス
AUTODESK INC	93	93	2,937	449,505	ソフトウェア・サービス
AXON ENTERPRISE INC	33	31	2,318	354,691	資本財
BENTLEY SYSTEMS INC-CLASS B	94	80	414	63,475	ソフトウェア・サービス
BIOGEN INC	66	66	998	152,803	医薬品・バイオテクノロジー・ライフサイエンス
BIOMARIN PHARMACEUTICAL INC	83	83	456	69,850	医薬品・バイオテクノロジー・ライフサイエンス
BROADCOM INC	1,951	2,009	71,162	10,887,850	半導体・半導体製造装置
C. H. ROBINSON WORLDWIDE INC	49	49	621	95,085	運輸
CADENCE DESIGN SYS INC	118	124	4,282	655,251	ソフトウェア・サービス
CARLYLE GROUP INC/THE	128	116	683	104,595	金融サービス
PARAMOUNT GLOBAL	228	—	—	—	メディア・娯楽
CDW CORP/DE	58	58	932	142,650	テクノロジー・ハードウェアおよび機器
CELSIUS HOLDINGS INC	60	—	—	—	食品・飲料・タバコ
CHECK POINT SOFTWARE TECH	38	38	737	112,803	ソフトウェア・サービス
EXPAND ENERGY CORP	82	82	852	130,507	エネルギー
CHARTER COMMUNICATION-A	43	41	1,021	156,213	メディア・娯楽
CHORD ENERGY CORP	26	—	—	—	エネルギー
CINTAS CORP	155	156	2,980	455,998	商業・専門サービス
CISCO SYSTEMS INC	1,774	1,794	12,671	1,938,666	テクノロジー・ハードウェアおよび機器
CINCINNATI FINANCIAL CORP	73	73	1,151	176,183	保険
CME GROUP INC	153	161	4,361	667,257	金融サービス
COMCAST CORP-CLASS A	1,738	1,696	4,966	759,843	メディア・娯楽
COGNIZANT TECH SOLUTIONS-A	217	217	1,476	225,904	ソフトウェア・サービス
CONSTELLATION ENERGY	143	141	5,502	841,862	公益事業
COSTCO WHOLESALE CORP	195	199	18,567	2,840,796	生活必需品流通・小売り
COPART INC	375	443	1,979	302,837	商業・専門サービス
COSTAR GROUP INC	187	187	1,458	223,208	不動産管理・開発
COINBASE GLOBAL INC -CLASS A	85	91	3,225	493,514	金融サービス
CROWDSTRIKE HOLDINGS INC - A	99	110	5,845	894,337	ソフトウェア・サービス
CYBERARK SOFTWARE LTD/ISRAEL	19	23	1,223	187,197	ソフトウェア・サービス
DATADOG INC-CLASS A	119	128	2,004	306,670	ソフトウェア・サービス
DEXCOM INC	165	187	1,319	201,866	ヘルスケア機器・サービス
DIAMONDBACK ENERGY INC	75	92	1,343	205,535	エネルギー
DOLLAR TREE INC	89	89	890	136,179	生活必需品流通・小売り
DOCUSIGN INC	83	83	594	91,003	ソフトウェア・サービス
KEURIG DR PEPPER INC	464	558	1,516	232,083	食品・飲料・タバコ
EBAY INC	218	218	2,128	325,643	一般消費財・サービス流通・小売り
PAYPAL HOLDINGS INC	422	422	2,948	451,192	金融サービス
ELECTRONIC ARTS INC	108	108	2,175	332,912	メディア・娯楽
ENPHASE ENERGY INC	64	—	—	—	半導体・半導体製造装置
ENTEGRIS INC	66	66	608	93,117	半導体・半導体製造装置
ERIE INDEMNITY COMPANY-CL A	10	10	353	54,145	保険
EXPEDIA GROUP INC	60	55	1,221	186,907	消費者サービス
EXPEDITORS INTL WASH INC	64	64	761	116,567	運輸

銘柄	株数	期末(前期末)	当期		業種等
			株数	価額	
			外貨建金額	邦貨換算金額	
(アメリカ)	百株	百株	千アメリカドル	千円	
EXELON CORP	430	430	2,068	316,433	公益事業
EXACT SCIENCES CORP	73	—	—	—	医薬品・バイオテクノロジー・ライフサイエンス
F5 INC	23	24	723	110,691	テクノロジー・ハードウェアおよび機器
META PLATFORMS INC-CLASS A	967	979	72,322	11,065,321	メディア・娯楽
FASTENAL CO	243	549	2,357	360,698	資本財
FIRST SOLAR INC	45	45	1,100	168,426	半導体・半導体製造装置
FIFTH THIRD BANCORP	293	293	1,249	191,229	銀行
FIRST CITIZENS BCSHS -CL A	4	4	798	122,223	銀行
FORTINET INC	280	308	2,643	404,436	ソフトウェア・サービス
FOX CORP- CLASS B	54	54	289	44,240	メディア・娯楽
FOX CORP - CLASS A	130	116	690	105,605	メディア・娯楽
FUTU HOLDINGS LTD-ADR	25	25	445	68,230	金融サービス
GARMIN LTD	70	70	1,759	269,189	耐久消費財・アパレル
GARTNER INC	34	33	835	127,862	ソフトウェア・サービス
GE HEALTHCARE TECHNOLOGY	191	217	1,701	260,329	ヘルスケア機器・サービス
GILEAD SCIENCES INC	555	558	6,748	1,032,587	医薬品・バイオテクノロジー・ライフサイエンス
GLOBAL-E ONLINE LTD	51	—	—	—	一般消費財・サービス流通・小売り
ALPHABET INC-CL A	2,597	2,622	68,161	10,428,697	メディア・娯楽
ALPHABET INC-CL C	2,231	2,224	57,947	8,866,020	メディア・娯楽
GRAB HOLDINGS LTD - CL A	770	1,237	723	110,717	運輸
HENRY SCHEIN INC	52	—	—	—	ヘルスケア機器・サービス
HOLOGIC INC	98	98	729	111,597	ヘルスケア機器・サービス
HUNT (JB) TRANSPRT SVCS INC	37	37	619	94,731	運輸
HUNTINGTON BANCSHARES INC	686	614	987	151,087	銀行
IDEXX LABORATORIES INC	37	37	2,383	364,746	ヘルスケア機器・サービス
ILLUMINA INC	68	68	686	104,996	医薬品・バイオテクノロジー・ライフサイエンス
INTUIT INC	124	126	8,614	1,318,010	ソフトウェア・サービス
INTEL CORP	1,895	1,976	7,566	1,157,674	半導体・半導体製造装置
INTUITIVE SURGICAL INC	157	161	8,817	1,349,144	ヘルスケア機器・サービス
INCYTE CORP	76	76	700	107,117	医薬品・バイオテクノロジー・ライフサイエンス
INTERACTIVE BROKERS GRO-CL A	—	191	1,317	201,539	金融サービス
INSULET CORP	27	33	1,060	162,272	ヘルスケア機器・サービス
JACK HENRY & ASSOCIATES INC	32	32	498	76,294	金融サービス
KLA CORP	59	59	7,030	1,075,694	半導体・半導体製造装置
MONDELEZ INTERNATIONAL INC	598	557	3,390	518,678	食品・飲料・タバコ
KRAFT HEINZ CO/THE	381	455	1,149	175,936	食品・飲料・タバコ
LAM RESEARCH CORP	577	574	8,709	1,332,548	半導体・半導体製造装置
LIBERTY MEDIA CORP-LIB-NEW-C	102	102	973	148,869	メディア・娯楽
LINDE PLC	212	213	9,506	1,454,492	素材
LKQ CORP	102	—	—	—	一般消費財・サービス流通・小売り
LPL FINANCIAL HOLDINGS INC	31	31	1,087	166,326	金融サービス
LULULEMON ATHLETICA INC	53	51	914	139,843	耐久消費財・アパレル
MARRIOTT INTERNATIONAL-CL A	106	106	2,895	443,057	消費者サービス
MARKETAXESS HOLDINGS INC	15	—	—	—	金融サービス
MATCH GROUP INC	109	—	—	—	メディア・娯楽
MARVELL TECHNOLOGY INC	402	407	3,428	524,581	半導体・半導体製造装置
MANHATTAN ASSOCIATES INC	32	—	—	—	ソフトウェア・サービス
T-MOBILE US INC	233	230	5,012	766,965	電気通信サービス
MERCADOLIBRE INC	20	20	4,451	681,138	一般消費財・サービス流通・小売り
MICROSOFT CORP	3,118	3,184	166,761	25,514,495	ソフトウェア・サービス
MICROCHIP TECHNOLOGY INC	234	234	1,479	226,335	半導体・半導体製造装置
STRATEGY INC-CL A	71	112	3,243	496,252	ソフトウェア・サービス
MONSTER BEVERAGE CORP	318	318	2,221	339,922	食品・飲料・タバコ
MONGODB INC	34	34	1,140	174,543	ソフトウェア・サービス
MODERNA INC	144	—	—	—	医薬品・バイオテクノロジー・ライフサイエンス
MONOLITHIC POWER SYSTEMS INC	22	22	2,364	361,814	半導体・半導体製造装置
MONDAY.COM LTD	19	17	343	52,554	ソフトウェア・サービス
NASDAQ INC	196	196	1,741	266,499	金融サービス

銘柄	株数	株数	当 期 末		業 種 等
			外貨建金額	邦貨換算金額	
(アメリカ)	百株	百株	千アメリカドル	千円	
NATERA INC	—	55	1,062	162,586	医薬品・バイオテクノロジー・ライフサイエンス
NEUROCRINE BIOSCIENCES INC	41	51	740	113,244	医薬品・バイオテクノロジー・ライフサイエンス
NETAPP INC	94	94	1,098	168,037	テクノロジー・ハードウェアおよび機器
NETFLIX INC	190	192	21,039	3,219,111	メディア・娯楽
NEWS CORP - CLASS A	147	147	388	59,397	メディア・娯楽
DRAFTKINGS INC-CL A	204	204	673	103,100	消費者サービス
NORTHERN TRUST CORP	99	99	1,251	191,476	金融サービス
NORDSON CORP	23	23	553	84,637	資本財
NUTANIX INC - A	—	109	763	116,772	ソフトウェア・サービス
NVIDIA CORP	10,864	11,005	204,994	31,364,086	半導体・半導体製造装置
NXP SEMICONDUCTORS NV	108	108	2,385	365,057	半導体・半導体製造装置
O'REILLY AUTOMOTIVE INC	26	391	3,808	582,642	一般消費財・サービス流通・小売り
OKTA INC	76	76	677	103,706	ソフトウェア・サービス
OLD DOMINION FREIGHT LINE	84	88	1,197	183,271	運輸
ON SEMICONDUCTOR CORP	209	191	972	148,810	半導体・半導体製造装置
PACCAR INC	218	249	2,497	382,169	資本財
PAYCHEX INC	140	155	1,942	297,242	商業・専門サービス
PALO ALTO NETWORKS INC	143	298	6,485	992,216	ソフトウェア・サービス
POOL CORP	15	15	452	69,213	一般消費財・サービス流通・小売り
BOOKING HOLDINGS INC	14	14	7,606	1,163,721	消費者サービス
PTC INC	52	52	1,075	164,513	ソフトウェア・サービス
QORVO INC	42	—	—	—	半導体・半導体製造装置
QUALCOMM INC	495	498	8,418	1,288,048	半導体・半導体製造装置
REGENERON PHARMACEUTICALS	48	47	2,733	418,256	医薬品・バイオテクノロジー・ライフサイエンス
RIVIAN AUTOMOTIVE INC-A	391	347	450	68,991	自動車・自動車部品
ROSS STORES INC	147	147	2,310	353,553	一般消費財・サービス流通・小売り
ROKU INC	66	—	—	—	メディア・娯楽
ROYALTY PHARMA PLC- CL A	188	188	700	107,174	医薬品・バイオテクノロジー・ライフサイエンス
ROBINHOOD MARKETS INC - A	233	341	4,779	731,251	金融サービス
ROCKET LAB CORP	—	194	1,252	191,626	資本財
SEI INVESTMENTS COMPANY	43	—	—	—	金融サービス
SEAGATE TECHNOLOGY HOLDINGS	91	91	2,145	328,257	テクノロジー・ハードウェアおよび機器
SKYWORTH SOLUTIONS INC	64	—	—	—	半導体・半導体製造装置
SOFI TECHNOLOGIES INC	—	497	1,441	220,594	金融サービス
SS&C TECHNOLOGIES HOLDINGS	84	116	984	150,589	商業・専門サービス
STEEL DYNAMICS INC	70	70	1,084	165,915	素材
STARBUCKS CORP	500	510	4,390	671,812	消費者サービス
SUPER MICRO COMPUTER INC	228	228	1,105	169,119	テクノロジー・ハードウェアおよび機器
GEN DIGITAL INC	243	243	663	101,471	ソフトウェア・サービス
SYNOPSYS INC	67	82	3,847	588,680	ソフトウェア・サービス
T ROWE PRICE GROUP INC	103	103	1,068	163,422	金融サービス
TAKE-TWO INTERACTIVE SOFTWARE	72	85	2,183	334,125	メディア・娯楽
TESLA INC	1,269	1,301	56,450	8,636,976	自動車・自動車部品
TEXAS INSTRUMENTS INC	401	411	6,951	1,063,591	半導体・半導体製造装置
BIO-TECHNE CORP	67	—	—	—	医薬品・バイオテクノロジー・ライフサイエンス
COOPER COS INC/THE	92	92	679	103,922	ヘルスケア機器・サービス
TRIMBLE INC	114	114	929	142,137	テクノロジー・ハードウェアおよび機器
TRACTOR SUPPLY COMPANY	45	267	1,504	230,167	一般消費財・サービス流通・小売り
TRADEWEB MARKETS INC-CLASS A	42	60	673	103,040	金融サービス
TRADE DESK INC/THE -CLASS A	193	200	1,042	159,517	メディア・娯楽
UNITED AIRLINES HOLDINGS INC	—	36	359	55,003	運輸
ULTA BEAUTY INC	21	21	1,087	166,324	一般消費財・サービス流通・小売り
UNITED THERAPEUTICS CORP	19	19	795	121,681	医薬品・バイオテクノロジー・ライフサイエンス
VERISIGN INC	45	41	1,027	157,261	ソフトウェア・サービス
VERTEX PHARMACEUTICALS INC	114	114	4,843	741,113	医薬品・バイオテクノロジー・ライフサイエンス
VERISK ANALYTICS INC	63	63	1,482	226,818	商業・専門サービス
VIATRIS INC	538	—	—	—	医薬品・バイオテクノロジー・ライフサイエンス
WALGREENS BOOTS ALLIANCE INC	307	—	—	—	生活必需品流通・小売り

銘柄	株数	金額	期首(前期末)	株数	金額	当期		業種等
						評価	期末	
						外貨建金額	邦貨換算金額	
(アメリカ)	百株	百株	千アメリカドル	千円				
WARNER BROS DISCOVERY INC	948	1,041	2,202	336,959	メディア・娯楽			
WESTERN DIGITAL CORP	140	157	2,042	312,448	テクノロジー・ハードウェアおよび機器			
WIX.COM LTD	22	22	321	49,155	ソフトウェア・サービス			
WILLIS TOWERS WATSON PLC	48	46	1,522	232,994	保険			
WYNN RESORTS LTD	41	—	—	—	消費者サービス			
ZEBRA TECHNOLOGIES CORP-CL A	20	24	751	115,052	テクノロジー・ハードウェアおよび機器			
ZILLOW GROUP INC - C	63	85	660	101,002	不動産管理・開発			
ZOOM COMMUNICATIONS INC	121	111	941	144,035	ソフトウェア・サービス			
ZSCALER INC	36	45	1,482	226,833	ソフトウェア・サービス			
HONGKONG LAND HOLDINGS LTD	405	607	376	57,672	不動産管理・開発			
JARDINE MATHESON HLDGS LTD	65	65	405	62,051	資本財			
CBOE GLOBAL MARKETS INC	45	45	1,091	166,936	金融サービス			
小計	株数・金額	株数・金額	2,639,517	403,846,110				
銘柄数 < 比率 >	572	525	—	< 74.6% >				
(カナダ)	株数	株数	千カナダドル					
AGNICO EAGLE MINES LTD	214	221	5,057	553,196	素材			
AIR CANADA	71	—	—	—	運輸			
ALTAGAS LTD	111	111	476	52,157	公益事業			
ALIMENTATION COUCHE-TARD INC	346	346	2,576	281,835	生活必需品流通・小売り			
ALAMOS GOLD INC-CLASS A	—	191	843	92,278	素材			
ARC RESOURCES LTD	255	255	648	70,901	エネルギー			
ATKINSREALIS GROUP INC	—	74	728	79,728	資本財			
BARRICK MINING CORP	843	843	3,835	419,570	素材			
BANK OF MONTREAL	306	339	6,017	658,154	銀行			
BANK OF NOVA SCOTIA	523	583	5,290	578,639	銀行			
BCE INC	30	30	99	10,936	電気通信サービス			
BOMBARDIER INC-B	—	39	768	84,107	資本財			
BROOKFIELD CORP	572	917	5,934	649,130	金融サービス			
BROOKFIELD RENEWABLE COR-A	54	—	—	—	公益事業			
BRP INC/CA- SUB VOTING	15	—	—	—	耐久消費財・アパレル			
BROOKFIELD ASSET MGMT-A	138	159	1,211	132,559	金融サービス			
BROOKFIELD RENEWABLE CORP	—	54	309	33,882	公益事業			
CAE INC	123	141	569	62,251	資本財			
CAMECO CORP	192	192	2,379	260,237	エネルギー			
CAN IMPERIAL BK OF COMMERCE	423	423	4,875	533,281	銀行			
CANADIAN NATURAL RESOURCES	939	939	4,111	449,741	エネルギー			
CANADIAN NATL RAILWAY CO	234	234	3,124	341,775	運輸			
CANADIAN TIRE CORP-CLASS A	22	22	388	42,499	一般消費財・サービス流通・小売り			
CANADIAN UTILITIES LTD-A	45	74	299	32,758	公益事業			
CCL INDUSTRIES INC - CL B	57	57	466	50,981	素材			
CELESTICA INC	—	51	2,127	232,690	テクノロジー・ハードウェアおよび機器			
CENOVUS ENERGY INC	686	686	1,640	179,441	エネルギー			
CGI INC	95	95	1,162	127,185	ソフトウェア・サービス			
CONSTELLATION SOFTWARE INC	8	9	3,498	382,688	ソフトウェア・サービス			
CANADIAN PACIFIC KANSAS CITY	414	414	4,375	478,615	運輸			
DESCARTES SYSTEMS GRP/THE	37	37	504	55,205	ソフトウェア・サービス			
DOLLARAMA INC	129	129	2,413	263,964	一般消費財・サービス流通・小売り			
ELEMENT FLEET MANAGEMENT COR	210	210	793	86,784	商業・専門サービス			
EMPIRE CO LTD 'A'	69	69	336	36,800	生活必需品流通・小売り			
EMERA INC	155	155	1,075	117,648	公益事業			
ENBRIDGE INC	959	978	6,421	702,332	エネルギー			
FAIRFAX FINANCIAL HLDGS LTD	9	9	2,081	227,623	保険			
FIRST QUANTUM MINERALS LTD	226	226	687	75,166	素材			
FIRSTSERVICE CORP	15	15	345	37,800	不動産管理・開発			
FORTIS INC	226	226	1,628	178,159	公益事業			
FRANCO-NEVADA CORP	81	85	2,280	249,490	素材			
GFL ENVIRONMENTAL INC-SUB VT	117	100	640	70,030	商業・専門サービス			
GILDAN ACTIVEWEAR INC	70	70	595	65,144	耐久消費財・アパレル			

銘柄	株数	株数	期末		業種等
			評価額	金額	
(カナダ)	百株	百株	千カナダドル	千円	
GREAT-WEST LIFE CO INC	113	113	670	73,388	保険
HYDRO ONE LTD	132	132	695	76,059	公益事業
IA FINANCIAL CORP INC	40	40	665	72,804	保険
IGM FINANCIAL INC	33	16	90	9,887	金融サービス
IMPERIAL OIL LTD	89	89	1,135	124,191	エネルギー
INTACT FINANCIAL CORP	72	87	2,294	250,992	保険
IVANHOE MINES LTD-CL A	245	380	563	61,672	素材
KEYERA CORP	84	84	362	39,642	エネルギー
KINROSS GOLD CORP	559	559	1,874	205,044	素材
LOBLAW COMPANIES LTD	63	253	1,469	160,720	生活必需品流通・小売り
LUNDIN MINING CORP	250	330	686	75,056	素材
LUNDIN GOLD INC	—	49	470	51,433	素材
MANULIFE FINANCIAL CORP	845	782	3,575	391,093	保険
MAGNA INTERNATIONAL INC	106	106	690	75,484	自動車・自動車部品
MEG ENERGY CORP	115	—	—	—	エネルギー
METRO INC	95	95	904	98,888	生活必需品流通・小売り
NATIONAL BANK OF CANADA	165	172	2,670	292,111	銀行
NUTRIEN LTD	246	246	2,010	219,864	素材
ONEX CORPORATION	27	—	—	—	金融サービス
OPEN TEXT CORP	111	111	616	67,440	ソフトウェア・サービス
PAN AMERICAN SILVER CORP	164	164	834	91,325	素材
PARKLAND CORP	61	—	—	—	エネルギー
PEMBINA PIPELINE CORP	290	261	1,394	152,525	エネルギー
POWER CORP OF CANADA	279	279	1,779	194,626	保険
QUEBECOR INC -CL B	61	—	—	—	電気通信サービス
RESTAURANT BRANDS INTERNATIONAL INC	128	128	1,213	132,764	消費者サービス
RB GLOBAL INC	75	96	1,379	150,878	商業・専門サービス
ROGERS COMMUNICATIONS INC-B	166	166	916	100,285	電気通信サービス
ROYAL BANK OF CANADA	617	637	13,184	1,442,163	銀行
SAPUTO INC	96	96	330	36,165	食品・飲料・タバコ
SHOPIFY INC - CLASS-A	538	551	13,350	1,460,277	ソフトウェア・サービス
WHEATON PRECIOUS METALS CORP	191	212	2,921	319,507	素材
STANTEC INC	57	57	897	98,127	資本財
SUN LIFE FINANCIAL INC	247	247	2,130	232,986	保険
SUNCOR ENERGY INC	534	534	2,980	326,055	エネルギー
TELUS CORP	126	126	266	29,195	電気通信サービス
TECK RESOURCES LTD-CLS B	217	217	1,293	141,436	素材
TFI INTERNATIONAL INC	32	32	407	44,555	運輸
THOMSON REUTERS CORP	73	73	1,672	182,937	商業・専門サービス
TMX GROUP LTD	108	93	474	51,863	金融サービス
TOURMALINE OIL CORP	159	159	989	108,264	エネルギー
TORONTO-DOMINION BANK	777	783	8,883	971,648	銀行
TOROMONT INDUSTRIES LTD	32	32	530	57,983	資本財
TC ENERGY CORP	450	450	3,177	347,508	エネルギー
WEST FRASER TIMBER CO LTD	24	—	—	—	素材
WESTON (GEORGE) LTD	28	84	741	81,093	生活必需品流通・小売り
WHITECAP RESOURCES INC	—	520	552	60,460	エネルギー
WSP GLOBAL INC	58	58	1,601	175,197	資本財
小計	株数・金額	18,032	19,542	167,973	18,372,990
銘柄数<比率>		84	83	—	<3.4%>
(ユーロ…ドイツ)			千ユーロ		
ADIDAS AG	74	77	1,452	258,551	耐久消費財・アパレル
ALLIANZ SE-REG	172	172	6,100	1,085,972	保険
BAYERISCHE MOTOREN WERKE AG	133	133	1,083	192,932	自動車・自動車部品
BAYERISCHE MOTOREN WERKE-PFD	31	31	237	42,276	自動車・自動車部品
BASF SE	413	393	1,721	306,500	素材
BAYER AG-REG	438	438	1,217	216,663	医薬品・バイオテクノロジー・ライフサイエンス
BEIERSDORF AG	43	43	415	73,950	家庭用品・パーソナル用品

銘柄	株数	株数	期末		業種等
			当	期	
期首(前期末)	株数	株数	外貨建金額	評価額	業種等
株数	株数	株数	外貨建金額	評価額	業種等
(ユーロ…ドイツ)	百株	百株	千ユーロ	千円	
BECHTLE AG	30	—	—	—	ソフトウェア・サービス
BRENNTAG SE	68	68	345	61,562	資本財
CARL ZEISS MEDITEC AG - BR	16	—	—	—	ヘルスケア機器・サービス
COMMERZBANK AG	507	347	1,050	187,017	銀行
CONTINENTAL AG	43	43	282	50,328	自動車・自動車部品
COVESTRO AG	74	—	—	—	素材
COVESTRO AG-TEND	—	74	448	79,798	素材
CTS EVENTIM AG & CO KGAA	26	26	212	37,854	メディア・娯楽
MERCEDES-BENZ GROUP AG	342	332	1,787	318,138	自動車・自動車部品
DAIMLER TRUCK HOLDING AG	231	216	766	136,448	資本財
DEUTSCHE BOERSE AG	82	85	1,957	348,465	金融サービス
DEUTSCHE BANK AG-REGISTERED	809	809	2,347	417,786	金融サービス
DEUTSCHE POST AG-REG	460	460	1,804	321,130	運輸
DEUTSCHE TELEKOM AG-REG	1,516	1,561	4,528	806,077	電気通信サービス
VONOVIA SE	339	339	938	167,124	不動産管理・開発
DELIVERY HERO SE	96	96	219	39,103	消費者サービス
DR ING HC F PORSCHE AG-PRF	43	43	206	36,767	自動車・自動車部品
E.ON SE	1,087	1,027	1,652	294,069	公益事業
EVONIK INDUSTRIES AG	162	143	216	38,521	素材
FRESENIUS MEDICAL CARE AG	95	95	451	80,324	ヘルスケア機器・サービス
FRESENIUS SE & CO KGAA	209	184	906	161,313	ヘルスケア機器・サービス
GEA GROUP AG	60	60	382	68,151	資本財
HANNOVER RUECK SE-REG	27	27	709	126,352	保険
HEIDELBERG MATERIALS AG	57	61	1,220	217,204	素材
HENKEL AG & CO KGAA VORZUG	67	89	639	113,817	家庭用品・パーソナル用品
HENKEL AG & CO KGAA	45	45	297	52,940	家庭用品・パーソナル用品
HENSOLDT AG	—	28	279	49,813	資本財
INFINEON TECHNOLOGIES AG	564	564	1,892	336,829	半導体・半導体製造装置
KNORR-BREMSE AG	29	29	241	42,953	資本財
LEG IMMOBILIEN SE	30	30	207	36,995	不動産管理・開発
DEUTSCHE LUFTHANSA-REG	238	238	165	29,507	運輸
MERCK KGAA	59	59	683	121,644	医薬品・バイオテクノロジー・ライフサイエンス
MTU AERO ENGINES AG	25	25	988	175,919	資本財
MUENCHENER RUECKVER AG-REG	60	61	3,373	600,495	保険
NEMETSCHKE SE	23	23	246	43,837	ソフトウェア・サービス
PORSCHE AUTOMOBIL HLDG-PFD	56	56	196	35,001	自動車・自動車部品
PUMA SE	42	—	—	—	耐久消費財・アパレル
RATIONAL AG	2	2	152	27,225	資本財
RHEINMETALL AG	20	19	3,448	613,854	資本財
RWE AG	258	295	1,200	213,719	公益事業
SAP SE	460	468	10,937	1,946,889	ソフトウェア・サービス
SARTORIUS AG-VORZUG-PRF	12	12	296	52,830	医薬品・バイオテクノロジー・ライフサイエンス
SCOUT24 SE	29	29	303	53,976	メディア・娯楽
SIEMENS HEALTHINEERS AG	134	134	665	118,403	ヘルスケア機器・サービス
SIEMENS AG-REG	335	340	8,298	1,477,129	資本財
SIEMENS ENERGY AG	316	311	3,234	575,780	資本財
SYMRISE AG	57	57	473	84,325	素材
TALANX AG	25	28	305	54,362	保険
VOLKSWAGEN AG-PFD	90	90	822	146,350	自動車・自動車部品
ZALANDO SE	82	123	326	58,032	一般消費財・サービス流通・小売り
小計	株数・金額	株数・金額	74,342	13,233,022	
銘柄数 < 比率 >	55	53	—	< 2.4% >	
(ユーロ…イタリア)					
AMPLIFON SPA	48	—	—	—	ヘルスケア機器・サービス
BANCA MONTE DEI PASCHI SIENA	—	864	611	108,930	銀行
BANCO BPM SPA	490	490	597	106,277	銀行
BPER BANCA SPA	—	668	646	115,027	銀行
DIASORIN ITALIA SPA	9	—	—	—	ヘルスケア機器・サービス



銘柄	株数	株数	当 期 末		業 種 等
			評 価 額	外貨建金額 邦貨換算金額	
(ユーロ…イタリア)	百株	百株	千ユーロ	千円	
ENEL SPA	3,442	3,615	3,068	546,233	公益事業
ENI SPA	1,006	1,006	1,594	283,842	エネルギー
FINECOBANK SPA	235	235	452	80,513	銀行
LEONARDO SPA	163	163	835	148,667	資本財
GENERALI	503	405	1,332	237,244	保険
INTESA SANPAOLO	6,217	6,425	3,509	624,752	銀行
INFRASTRUTTURE WIRELESS ITAL	151	151	150	26,732	電気通信サービス
MEDIOBANCA SPA	195	—	—	—	銀行
MONCLER SPA	103	103	551	98,130	耐久消費財・アパレル
NEXI SPA	212	212	100	17,897	金融サービス
POSTE ITALIANE SPA	195	195	398	70,852	保険
PRYSMIAN SPA	120	120	1,082	192,715	資本財
RECORDATI SPA	37	64	333	59,322	医薬品・バイオテクノロジー・ライフサイエンス
SNAM SPA	911	911	488	86,935	公益事業
TELECOM ITALIA SPA	4,005	4,005	200	35,731	電気通信サービス
TERNA SPA	718	718	650	115,833	公益事業
UNICREDIT SPA	642	642	3,942	701,684	銀行
UNIPOL GRUPPO SPA	—	171	319	56,934	保険
小 計	19,410	21,170	20,866	3,714,258	
株 数 ・ 金 額	20	20	—	<0.7%>	
(ユーロ…フランス)					
ACCOR SA	101	101	456	81,272	消費者サービス
ADP	16	16	197	35,222	運輸
ATR LIQUIDE SA	255	259	4,483	798,145	素材
ALSTOM	139	139	306	54,550	資本財
AMUNDI SA	21	21	141	25,254	金融サービス
ARKEMA	22	22	117	20,994	素材
AXA SA	836	799	3,149	560,649	保険
BIOMERIEUX	16	16	191	34,082	ヘルスケア機器・サービス
BNP PARIBAS	442	466	3,194	568,539	銀行
BOLLORE SE	335	335	164	29,352	メディア・娯楽
BOUYGUES SA	84	84	347	61,906	資本財
BUREAU VERITAS SA	169	169	485	86,446	商業・専門サービス
CAP GEMINI SA	65	78	1,000	178,026	ソフトウェア・サービス
CARREFOUR SA	226	226	293	52,251	生活必需品流通・小売り
CREDIT AGRICOLE SA	496	496	811	144,398	銀行
DANONE	302	285	2,219	395,048	食品・飲料・タバコ
DASSAULT SYSTEMES SE	303	303	780	138,967	ソフトウェア・サービス
DASSAULT AVIATION SA	9	9	252	44,952	資本財
EDENRED	96	96	249	44,377	金融サービス
EIFEAGE	32	32	358	63,895	資本財
ESSILORLUXOTTICA	126	135	4,245	755,610	ヘルスケア機器・サービス
EURAZEO SE	24	—	—	—	金融サービス
ORANGE S. A.	836	836	1,163	207,150	電気通信サービス
ENGIE	822	822	1,619	288,218	公益事業
GETLINK	173	102	161	28,800	運輸
HERMES INTERNATIONAL	13	14	3,174	565,099	耐久消費財・アパレル
IPSEN	16	16	194	34,688	医薬品・バイオテクノロジー・ライフサイエンス
LVMH MOET HENNESSY LOUIS VUITTON SE	121	112	6,911	1,230,238	耐久消費財・アパレル
L'OREAL	106	107	4,045	720,056	家庭用品・パーソナル用品
FDJ UNITED	39	39	102	18,326	消費者サービス
LEGRAND SA	111	115	1,717	305,732	資本財
MICHELIN (CGDE)	309	309	864	153,937	自動車・自動車部品
PERNOD-RICARD SA	99	99	874	155,677	食品・飲料・タバコ
KERING	35	35	1,173	208,802	耐久消費財・アパレル
PUBLICIS GROUPE	93	117	1,016	180,894	メディア・娯楽
REXEL SA	111	111	328	58,548	資本財
RENAULT SA	82	82	283	50,453	自動車・自動車部品



銘柄	株数	金額	当 期 末		業 種 等
			株 数	価 額	
期首(前期末)	株 数	金 額	株 数	金 額	
外貨建金額	外貨建金額	邦貨換算金額	外貨建金額	邦貨換算金額	
(ユーロ…フランス)	百株	百株	千ユーロ	千円	
SARTORIUS STEDIM BIOTECH	10	16	344	61,393	医薬品・バイオテクノロジー・ライフサイエンス
SAFRAN SA	148	161	4,905	873,178	資本財
SANOFI	506	498	4,426	787,955	医薬品・バイオテクノロジー・ライフサイエンス
COMPAGNIE DE SAINT-GOBAIN	191	203	1,837	327,158	資本財
SCHNEIDER ELECTRIC SE	243	246	6,254	1,113,301	資本財
SEB SA	9	—	—	—	耐久消費財・アパレル
SODEXO SA	32	32	167	29,902	消費者サービス
SOCIETE GENERALE	309	309	1,659	295,336	銀行
TELEPERFORMANCE	22	22	149	26,594	商業・専門サービス
THALES SA	49	44	1,116	198,688	資本財
TOTALENERGIES SE	942	918	4,950	881,266	エネルギー
VEOLIA ENVIRONNEMENT	311	311	922	164,123	公益事業
VINCI SA	230	223	2,694	479,630	資本財
VIVENDI SE	260	—	—	—	メディア・娯楽
小 計	株 数	金 額	株 数	金 額	
銘 柄 数 < 比 率 >	10,363	10,006	76,511	13,619,104	
(ユーロ…オランダ)	51	48	—	< 2.5% >	
ABN AMRO BANK NV-CVA	235	235	591	105,258	銀行
ADYEN NV	9	11	1,678	298,859	金融サービス
KONINKLIJKE AHOLD DELHAIZE N	400	400	1,474	262,484	生活必需品流通・小売り
AKZO NOBEL	69	69	420	74,926	素材
ARGENX SE	24	28	1,990	354,250	医薬品・バイオテクノロジー・ライフサイエンス
ASM INTERNATIONAL NV	21	21	1,169	208,252	半導体・半導体製造装置
ASML HOLDING NV	176	178	15,966	2,842,095	半導体・半導体製造装置
ASR NEDERLAND NV	58	58	337	60,056	保険
BE SEMICONDUCTOR INDUSTRIES	32	32	483	86,115	半導体・半導体製造装置
DAVIDE CAMPARI-MILANO NV	306	306	177	31,632	食品・飲料・タバコ
AIRBUS GROUP SE	265	265	5,540	986,152	資本財
EURONEXT NV	34	34	444	79,060	金融サービス
EXOR NV	41	41	320	57,034	金融サービス
FERRARI NV	54	54	1,931	343,885	自動車・自動車部品
FERROVIAL SE	241	241	1,323	235,617	資本財
STELLANTIS NV	982	982	927	165,104	自動車・自動車部品
HEINEKEN NV	127	127	876	155,933	食品・飲料・タバコ
HEINEKEN HOLDING NV	70	70	422	75,125	食品・飲料・タバコ
IMCD NV	21	27	256	45,705	資本財
ING GROEP NV-CVA	1,469	1,469	3,034	540,052	銀行
JDE PEET'S NV	62	62	198	35,268	食品・飲料・タバコ
KONINKLIJKE KPN NV	2,049	2,049	846	150,598	電気通信サービス
NN GROUP NV	102	98	588	104,709	保険
KONINKLIJKE PHILIPS NV	380	354	882	157,131	ヘルスケア機器・サービス
PROSUS NV	627	590	3,513	625,442	一般消費財・サービス流通・小売り
QIAGEN N.V.	100	97	415	73,910	医薬品・バイオテクノロジー・ライフサイエンス
RANDSTAD NV	46	46	163	29,125	商業・専門サービス
STMICROELECTRONICS NV	295	295	637	113,542	半導体・半導体製造装置
UNIVERSAL MUSIC GROUP BV	364	478	1,141	203,136	メディア・娯楽
WOLTERS KLUWER	116	111	1,277	227,408	商業・専門サービス
小 計	株 数	金 額	株 数	金 額	
銘 柄 数 < 比 率 >	8,790	8,844	49,033	8,727,876	
(ユーロ…スペイン)	30	30	—	< 1.6% >	
ACS ACTIVIDADES CONS Y SERV	78	78	567	101,008	資本財
ACCIONA SA	8	13	265	47,331	公益事業
AENA SME SA	37	338	806	143,551	運輸
AMADEUS IT GROUP SA	211	198	1,349	240,152	消費者サービス
BANKINTER SA	—	306	388	69,119	銀行
BANCO BILBAO VIZCAYA ARGENTA	2,675	2,569	4,342	772,996	銀行
BANCO SANTANDER SA	6,941	6,854	5,737	1,021,330	銀行
BANCO DE SABADELL SA	2,320	2,320	719	128,141	銀行

銘柄	株数	金額	当 期		業 種 等
			株 数	価 額	
(ユーロ…スペイン)	百株	百株	千ユーロ	千円	
CELLNEX TELECOM SA	246	246	730	130,086	電気通信サービス
CAIXABANK S.A	1,630	1,762	1,552	276,328	銀行
EDP RENOVAVEIS SA	113	113	150	26,870	公益事業
ENDESA SA	120	117	344	61,374	公益事業
IBERDROLA SA	2,720	2,828	4,845	862,577	公益事業
INDITEX	458	504	2,509	446,709	一般消費財・サービス流通・小売り
INTL CONSOLIDATED AIRLINE-DI	—	564	264	47,093	運輸
REDEIA CORP SA	206	206	345	61,420	公益事業
REPSOL SA	548	548	848	151,035	エネルギー
TELEFONICA SA	1,956	1,956	891	158,648	電気通信サービス
小 計	株 数	金 額	20,275	21,529	26,661
	銘柄 数 < 比 率 >		16	18	—
(ユーロ…ベルギー)					< 0.9% >
ANHEUSER-BUSCH INBEV SA/NV	411	439	2,318	412,756	食品・飲料・タバコ
ELIA GROUP SA/NV	13	22	237	42,353	公益事業
AGEAS	59	59	340	60,526	保険
GROUPE BRUXELLES LAMBERT SA	34	34	270	48,204	金融サービス
KBC GROEP NV	112	112	1,133	201,695	銀行
LOTUS BAKERIES	0.2	0.2	162	28,942	食品・飲料・タバコ
D'IETTEREN GROUP	10	10	169	30,109	一般消費財・サービス流通・小売り
SOFINA	6	6	160	28,634	金融サービス
SYENSQO SA	28	28	203	36,265	素材
UCB SA	53	53	1,312	233,677	医薬品・バイオテクノロジー・ライフサイエンス
小 計	株 数	金 額	730	767	6,309
	銘柄 数 < 比 率 >		10	10	—
(ユーロ…オーストリア)					< 0.2% >
ERSTE GROUP BANK AG	153	153	1,261	224,546	銀行
VERBUND AG	27	27	180	32,214	公益事業
OMV AG	54	54	252	45,026	エネルギー
VOESTALPINE AG	42	—	—	—	素材
小 計	株 数	金 額	278	235	1,695
	銘柄 数 < 比 率 >		4	3	—
(ユーロ…ルクセンブルク)					< 0.1% >
ARCELORMITTAL	205	205	693	123,356	素材
EUROFINS SCIENTIFIC	50	50	317	56,558	医薬品・バイオテクノロジー・ライフサイエンス
TENARIS SA	234	137	213	37,955	エネルギー
小 計	株 数	金 額	490	393	1,223
	銘柄 数 < 比 率 >		3	3	—
(ユーロ…フィンランド)					< 0.0% >
ELISA OYJ	60	60	238	42,392	電気通信サービス
FORTUM OYJ	167	167	298	53,086	公益事業
KESKO OYJ-B SHS	109	109	209	37,373	生活必需品流通・小売り
KONE OYJ-B	136	136	795	141,617	資本財
METSO CORPORATION	242	242	332	59,164	資本財
NESTE OYJ	187	187	342	60,945	エネルギー
NORDEA BANK ABP	1,311	1,442	2,099	373,674	銀行
NOKIA OYJ	2,513	2,513	1,340	238,631	テクノロジー・ハードウェアおよび機器
ORION OYJ-CLASS B	45	45	307	54,748	医薬品・バイオテクノロジー・ライフサイエンス
SAMPO OYJ-A SHS	196	938	919	163,690	保険
STORA ENSO OYJ-R SHS	253	253	248	44,273	素材
UPM-KYMMENE OYJ	250	250	594	105,744	素材
WARTSILA OYJ ABP	256	256	690	122,862	資本財
小 計	株 数	金 額	5,729	6,602	8,416
	銘柄 数 < 比 率 >		13	13	—
(ユーロ…アイルランド)					< 0.3% >
AIB GROUP PLC	701	874	655	116,679	銀行
BANK OF IRELAND GROUP PLC	447	447	601	107,152	銀行
KERRY GROUP PLC-A	64	64	536	95,440	食品・飲料・タバコ

銘柄	株数	当期		業種等
		株数	価額	
(ユーロ…アイルランド)	百株	百株	千ユーロ	千円
KINGSPAN GROUP PLC	73	73	513	91,477
RYANAIR HOLDINGS PLC	—	386	992	176,579
小計	株数・金額 銘柄数<比率>	1,286 4	1,845 5	3,299 —
(ユーロ…ポルトガル)				
BANCO COMERCIAL PORTUGUES-R	—	3,738	284	50,567
EDP SA	1,261	1,261	555	98,875
GALP ENERGIA SGPS SA-B SHRS	187	187	317	56,468
JERONIMO MARTINS	105	155	315	56,092
小計	株数・金額 銘柄数<比率>	1,554 3	5,342 4	1,471 —
(ユーロ…スイス)				
DSM-FIRMENICH AG	87	87	664	118,210
小計	株数・金額 銘柄数<比率>	87 1	87 1	664 —
(ユーロ…バミューダ)				
AEGON LTD	696	696	447	79,651
小計	株数・金額 銘柄数<比率>	696 1	696 1	447 —
(ユーロ…ジャージ)				
CVC CAPITAL PARTNERS PLC	—	92	138	24,687
小計	株数・金額 銘柄数<比率>	— —	92 92	138 138
ユーロ計	株数・金額 銘柄数<比率>	80,461 211	88,180 210	271,084 —
(イギリス)			千イギリスポンド	
3I GROUP PLC	406	444	1,970	401,742
ASSOCIATED BRITISH FOODS PLC	182	156	358	73,032
ADMIRAL GROUP PLC	128	128	426	87,033
ANGLO AMERICAN PLC	540	475	1,361	277,574
ANTOFAGASTA PLC	170	170	457	93,167
ASTRAZENECA PLC	683	698	8,756	1,784,896
ASHTED GROUP PLC	205	194	1,031	210,171
AUTO TRADER GROUP PLC	364	364	297	60,544
AVIVA PLC	1,343	1,343	897	182,957
BRITISH AMERICAN TOBACCO PLC	846	928	3,619	737,872
BAE SYSTEMS PLC ORD	1,345	1,345	2,504	510,490
BARCLAYS PLC	6,397	6,397	2,484	506,369
BARRATT REDROW PLC	762	762	312	63,607
BERKELEY GROUP HOLDINGS/THE	43	—	—	—
BP PLC	7,394	7,340	3,192	650,781
BT GROUP PLC	2,677	2,677	500	102,034
BUNZL PLC	173	173	421	85,983
CENTRICA PLC	2,092	2,092	375	76,459
COCA-COLA HBC AG-CDI	112	112	388	79,203
COMPASS GROUP PLC	722	717	1,892	385,771
CRODA INTERNATIONAL PLC	61	—	—	—
DCC PLC	38	38	193	39,478
DIAGEO PLC	952	1,057	1,915	390,535
ENDEAVOUR MINING PLC	64	—	—	—
EXPERIAN PLC	436	415	1,517	309,239
FRESNILLO PLC	—	99	219	44,818
GLENORE PLC	4,536	4,536	1,569	319,966
GSK PLC	1,824	1,824	2,955	602,355
ENTAIN PLC	248	248	204	41,786
HALMA PLC	146	173	621	126,686
HALEON PLC	2,985	4,091	1,433	292,238
HUKMA PHARMACEUTICALS PLC	57	57	100	20,510

銘柄	株数	株数	期末		業種等
			評価額	金額	
(イギリス)	百株	百株	千イギリスポンド	千円	
HSBC HOLDINGS PLC	8,332	7,963	7,995	1,629,734	銀行
IMPERIAL BRANDS PLC	387	364	1,095	223,234	食品・飲料・タバコ
INTERCONTINENTAL HOTELS GROUP PLC	74	74	698	142,397	消費者サービス
INTERTEK GROUP PLC	60	60	306	62,389	商業・専門サービス
INFORMA PLC	565	565	538	109,704	メディア・娯楽
JD SPORTS FASHION PLC	973	973	98	19,982	一般消費財・サービス流通・小売り
KINGFISHER PLC	781	781	247	50,474	一般消費財・サービス流通・小売り
LEGAL & GENERAL GROUP PLC	2,940	2,940	707	144,274	保険
LLOYDS BANKING GROUP PLC	29,726	27,698	2,378	484,768	銀行
LONDON STOCK EXCHANGE GROUP	207	226	2,216	451,819	金融サービス
M&G PLC	995	995	263	53,637	金融サービス
MARKS & SPENCER GROUP PLC	—	891	363	74,065	生活必需品流通・小売り
MELROSE INDUSTRIES PLC	634	634	405	82,658	資本財
MONDI PLC	167	167	142	28,975	素材
NATIONAL GRID PLC	2,047	2,305	2,653	540,951	公益事業
NEXT PLC	56	56	761	155,195	一般消費財・サービス流通・小売り
NMC HEALTH PLC	80	80	—	—	ヘルスケア機器・サービス
PERSIMMON PLC	124	—	—	—	耐久消費財・アパレル
PEARSON PLC	260	260	294	60,040	消費者サービス
PHOENIX GROUP HOLDINGS PLC	302	302	205	41,840	保険
PRUDENTIAL PLC	1,210	1,210	1,255	255,899	保険
RECKITT BENCKISER GROUP PLC	306	306	1,807	368,404	家庭用品・パーソナル用品
RELX PLC	831	829	2,907	592,634	商業・専門サービス
RENTOKIL INITIAL PLC	1,153	1,153	510	103,976	商業・専門サービス
RIO TINTO PLC	494	480	2,558	521,612	素材
NATWEST GROUP PLC	2,758	3,412	1,953	398,146	銀行
ROLLS-ROYCE HOLDINGS PLC	3,803	3,852	4,319	880,407	資本財
SAINSBURY (J) PLC	706	706	242	49,506	生活必需品流通・小売り
SAGE GROUP PLC/THE	495	495	580	118,300	ソフトウェア・サービス
SCHRODERS PLC	303	303	114	23,309	金融サービス
SSE PLC	534	487	928	189,170	公益事業
SEVERN TRENT PLC	135	135	384	78,381	公益事業
SHELL PLC-NEW	2,823	2,697	7,689	1,567,396	エネルギー
SMITHS GROUP PLC	136	136	340	69,431	資本財
SMITH & NEPHEW PLC	339	339	467	95,342	ヘルスケア機器・サービス
SPIRAX GROUP PLC	28	28	202	41,295	資本財
STANDARD CHARTERED PLC	954	954	1,359	277,168	銀行
TAYLOR WIMPEY PLC	1,240	—	—	—	耐久消費財・アパレル
TESCO PLC	3,381	3,271	1,489	303,696	生活必需品流通・小売り
UNILEVER PLC	1,098	1,125	5,278	1,075,874	家庭用品・パーソナル用品
UNITED UTILITIES GROUP PLC	261	261	319	65,052	公益事業
VODAFONE GROUP PLC	9,965	9,965	884	180,340	電気通信サービス
WHITBREAD PLC	81	81	253	51,743	消費者サービス
WISE PLC - A	292	292	291	59,461	金融サービス
WPP PLC	411	411	148	30,284	メディア・娯楽
小計	株数・金額	120,410	119,342	99,638	20,310,291
銘柄数<比率>	75	72	—	<3.8%>	
(スイス)			千スイスフラン		
ABB LTD-REG	700	712	4,220	811,549	資本財
ADECCO GROUP AG-REG	68	—	—	—	商業・専門サービス
ALCON INC	227	227	1,388	266,938	ヘルスケア機器・サービス
AMRIZE LTD	—	249	990	190,372	素材
BALOISE HOLDING AG - REG	17	17	348	67,047	保険
CLARIANT AG-REG	79	—	—	—	素材
AVOLTA AG	34	34	144	27,742	一般消費財・サービス流通・小売り
GEBERIT AG-REG	14	14	907	174,476	資本財
GIVAUDAN-REG	4	4	1,496	287,679	素材
HOLCIM LTD	222	249	1,742	334,997	素材

銘柄	株数	株数	期末		業種等
			評価額	金額	
(スイス)	百株	百株	千スイスフラン	千円	
JULIUS BAER GROUP LTD	84	84	449	86,357	金融サービス
KUEHNE + NAGEL INTL AG-REG	28	24	387	74,603	運輸
CHOCOLADEFABRIKEN LINDT-REG	0.05	0.05	658	126,520	食品・飲料・タバコ
LONZA GROUP AG-REG	33	32	1,902	365,782	医薬品・バイオテクノロジー・ライフサイエンス
NESTLE SA-REG	1,176	1,175	9,414	1,810,225	食品・飲料・タバコ
NOVARTIS AG-REG	869	856	8,917	1,714,731	医薬品・バイオテクノロジー・ライフサイエンス
PARTNERS GROUP HOLDING AG	9	9	992	190,782	金融サービス
CIE FINANCIERE RICHEMON-REG	238	242	3,887	747,496	耐久消費財・アパレル
ROCHE HOLDING AG-GENUSSCHEIN	309	315	8,546	1,643,287	医薬品・バイオテクノロジー・ライフサイエンス
SANDOZ GROUP AG	212	191	950	182,822	医薬品・バイオテクノロジー・ライフサイエンス
SCHINDLER HOLDING-PART CERT	14	18	542	104,296	資本財
SGS SA-REG	59	75	684	131,663	商業・専門サービス
SIKA AG-REG	66	66	1,162	223,521	素材
SONOVA HOLDING AG-REG	20	27	627	120,671	ヘルスケア機器・サービス
SWISS LIFE HOLDING AG-REG	12	12	1,119	215,255	保険
SWISSCOM AG-REG	10	12	714	137,372	電気通信サービス
SWISS RE AG	144	132	2,004	385,510	保険
SWATCH GROUP AG/THE-BR	15	15	266	51,300	耐久消費財・アパレル
UBS GROUP AG-REG	1,467	1,471	4,471	859,691	金融サービス
ZURICH INSURANCE GROUP AG	65	65	3,731	717,399	保険
BARRY CALLEBAUT AG-REG	1	1	151	29,170	食品・飲料・タバコ
BANQUE CANTONALE VAUDOIS-REG	15	16	159	30,691	銀行
BACHEM HOLDING AG	14	—	—	—	医薬品・バイオテクノロジー・ライフサイエンス
BELIMO HOLDING AG-REG	—	4	377	72,589	資本財
BKW AG	8	8	153	29,541	公益事業
EMS-CHEMIE HOLDING AG-REG	2	2	154	29,773	素材
GALDERMA GROUP AG	20	45	645	124,046	医薬品・バイオテクノロジー・ライフサイエンス
HELVETIA HOLDING AG-REG	13	20	413	79,508	保険
CHOCOLADEFABRIKEN LINDT-PC	0.4	0.4	529	101,831	食品・飲料・タバコ
LOGITECH INTERNATIONAL-REG	66	66	592	113,843	テクノロジー・ハードウェアおよび機器
ROCHE HOLDING AG-BR	16	16	463	89,072	医薬品・バイオテクノロジー・ライフサイエンス
SCHINDLER HOLDING AG-REG	10	10	298	57,401	資本財
SIG GROUP AG	109	109	95	18,401	素材
STRAUMANN HOLDING AG-REG	55	55	496	95,461	ヘルスケア機器・サービス
SWISS PRIME SITE-REG	34	34	396	76,220	不動産管理・開発
TEMENOS AG	22	—	—	—	ソフトウェア・サービス
SWATCH GROUP AG/THE-REG	19	—	—	—	耐久消費財・アパレル
VAT GROUP AG	12	12	445	85,731	資本財
小計	株数・金額	株数	68,043	13,083,384	
銘柄数<比率>	46	43	—	<2.4%>	
(スウェーデン)			千スウェーデンクローナ		
ADDTECH AB-B SHARES	114	114	3,789	61,804	資本財
ALFA LAVAL AB	152	152	7,148	116,597	資本財
ASSA ABLOY AB-B	429	455	16,482	268,832	資本財
ATLAS COPCO AB-A SHS	1,225	1,187	19,826	323,365	資本財
ATLAS COPCO AB-B SHS	671	800	11,862	193,475	資本財
BEIJER REF AB	154	154	2,361	38,515	資本財
BOLIDEN AB	102	154	6,493	105,904	素材
EPIROC AB-A	315	315	7,023	114,548	資本財
EPIROC AB-B	154	154	3,069	50,070	資本財
EQT AB	179	179	5,880	95,904	金融サービス
ERICSSON LM-B SHS	1,149	1,360	12,135	197,926	テクノロジー・ハードウェアおよび機器
ESSITY AKTIEBOLAG-B	290	290	7,772	126,772	家庭用品・パーソナル用品
EVOLUTION AB	81	60	4,063	66,267	消費者サービス
FASTIGHETS AB BALDER-B SHRS	232	398	2,953	48,173	不動産管理・開発
GETINGE AB-B SHS	94	—	—	—	ヘルスケア機器・サービス
HENNES & MAURITZ AB-B SHS	278	278	5,015	81,801	一般消費財・サービス流通・小売り
HEXAGON AB-B SHS	949	949	11,479	187,231	テクノロジー・ハードウェアおよび機器

銘柄		柄	期首(前期末)	当 期		末	業 種 等
			株 数	株 数	評 価	額	
				外貨建金額	邦貨換算金額		
(スウェーデン)			百株	百株	千スウェーデンクローナ	千円	
HOLMEN AB-B SHARES			35	35	1,251	20,403	素材
HUSQVARNA AB-B SHS			150	—	—	—	資本財
INDUSTRIVARDEN AB-C SHS			59	59	2,382	38,857	金融サービス
INVESTOR AB-B SHS			798	758	23,922	390,175	金融サービス
INDUSTRIVARDEN AB-A SHS			49	49	1,985	32,385	金融サービス
INVESTMENT AB LATOUR-B SHS			68	68	1,668	27,216	資本財
INDUTRADE AB			101	101	2,703	44,099	資本財
LIFCO AB-B SHS			84	84	3,240	52,854	資本財
LUNDBERGS AB-B SHS			35	35	1,852	30,213	金融サービス
NIBE INDUSTRIER AB-B SHS			630	630	2,413	39,364	資本財
SKANDINAVISKA ENSKILDA BAN-A			724	724	13,133	214,205	銀行
SANDVIK AB			498	498	14,323	233,612	資本財
SAAB AB-B			111	155	8,099	132,099	資本財
SAGAX AB-B			118	118	2,649	43,209	不動産管理・開発
SECURITAS AB-B SHS			177	177	2,563	41,806	商業・専門サービス
SKANSKA AB-B SHS			143	143	3,837	62,594	資本財
SKF AB-B SHARES-B			140	140	3,516	57,361	資本財
SVENSKA CELLULOSA AB-B SHS			226	226	2,939	47,940	素材
SVENSKA HANDELSBANKEN-A SHS			601	601	7,358	120,020	銀行
SWEDBANK AB - A SHARES			345	345	9,912	161,671	銀行
SWEDISH ORPHAN BIOVITRUM AB			81	81	2,595	42,339	医薬品・バイオテクノロジー・ライフサイエンス
TELE2 AB-B SHS			232	232	3,518	57,380	電気通信サービス
TELIA CO AB		1,185	1,185	4,457	72,708	電気通信サービス	
TRELLEBORG AB-B SHS			91	91	3,643	59,430	資本財
VOLVO AB-B SHS-B			708	708	18,466	301,194	資本財
VOLVO AB-A SHS			95	—	—	—	資本財
VOLVO CAR AB-B			394	—	—	—	自動車・自動車部品
小 計	株 数 ・ 金 額		14,468	14,262	269,793	4,400,337	
	銘柄 数 < 比 率 >		44	40	—	<0.8%>	
(ノルウェー)					千ノルウェークローネ		
AKER BP ASA			121	121	3,224	49,337	エネルギー
DNB BANK ASA			454	454	11,781	180,253	銀行
GJENSIDIGE FORSIKRING ASA			74	74	1,972	30,179	保険
KONGSBERG GRUPPEN ASA			39	195	5,758	88,102	資本財
MOWI ASA			163	260	5,989	91,634	食品・飲料・タバコ
NORSK HYDRO A S			506	506	3,465	53,016	素材
ORKLA ASA			322	322	3,435	52,565	食品・飲料・タバコ
SALMAR ASA			35	35	2,150	32,901	食品・飲料・タバコ
EQUINOR ASA			390	390	9,574	146,482	エネルギー
TELENOR ASA			239	239	3,922	60,007	電気通信サービス
YARA INTERNATIONAL ASA			66	66	2,541	38,881	素材
小 計	株 数 ・ 金 額		2,413	2,666	53,814	823,363	
	銘柄 数 < 比 率 >		11	11	—	<0.2%>	
(デンマーク)					千デンマーククローネ		
AP MOELLER - MAERSK A/S - B			1	1	2,549	60,757	運輸
AP MOELLER - MAERSK A/S - A			1	1	1,309	31,193	運輸
CARLSBERG AS-B			39	39	3,083	73,478	食品・飲料・タバコ
COLOPLAST-B			64	56	3,463	82,530	ヘルスケア機器・サービス
DANSKE BANK A/S			311	311	8,488	202,282	銀行
ORSTED A/S			75	237	2,823	67,295	公益事業
DSV A/S			88	88	12,312	293,410	運輸
GENMAB A/S			29	29	5,578	132,939	医薬品・バイオテクノロジー・ライフサイエンス
NOVO NORDISK A/S-B		1,425	1,455	49,796	1,186,640	医薬品・バイオテクノロジー・ライフサイエンス	
NOVONESIS (NOVOZYMES) B			166	166	6,817	162,469	素材
PANDORA A/S			33	33	2,943	70,153	耐久消費財・アパレル
ROCKWOOL A/S-B SHS			3	52	1,233	29,400	資本財
TRYG A/S			139	139	2,256	53,767	保険
VESTAS WIND SYSTEMS A/S			476	476	5,966	142,170	資本財

銘柄	株数	期首(前期末)	当期		業種等
			株数	価額	
			外貨建金額	邦貨換算金額	
(デンマーク)	百株	百株	千デンマーククローネ	千円	
DEMANT A/S	36	36	853	20,332	ヘルスケア機器・サービス
ZEALAND PHARMA A/S	28	—	—	—	医薬品・バイオテクノロジー・ライフサイエンス
小計	株数・金額	2,921	109,476	2,608,821	
	銘柄数<比率>	16	15	<0.5%>	
(オーストラリア)			千オーストラリアドル		
ANZ GROUP HOLDINGS LTD	1,261	1,254	4,596	459,507	銀行
APA GROUP	694	694	633	63,290	公益事業
ARISTOCRAT LEISURE LTD	290	268	1,736	173,549	消費者サービス
ASX LTD	71	108	615	61,505	金融サービス
BHP GROUP LTD	2,252	2,289	9,900	989,756	素材
BLUESCOPE STEEL LTD	183	183	402	40,196	素材
BRAMBLES LTD	547	547	1,353	135,310	商業・専門サービス
CAR GROUP LTD	145	170	615	61,514	メディア・娯楽
AMPOL LTD	87	—	—	—	エネルギー
COMMONWEALTH BANK OF AUSTRAL	743	750	12,780	1,277,681	銀行
COCHLEAR LTD	29	29	855	85,499	ヘルスケア機器・サービス
COMPUTERSHARE LTD	209	268	989	98,956	商業・専門サービス
COLES GROUP LTD	579	579	1,317	131,739	生活必需品流通・小売り
CSL LTD	213	213	4,543	454,167	医薬品・バイオテクノロジー・ライフサイエンス
ENDEAVOUR GROUP LTD/AUSTRALI	826	—	—	—	生活必需品流通・小売り
EVOLUTION MINING LTD	—	908	953	95,311	素材
FORTESCUE LTD	737	737	1,513	151,279	素材
INSURANCE AUSTRALIA GROUP	951	951	756	75,601	保険
JAMES HARDIE INDUSTRIES PLC-CDI	203	203	695	69,484	素材
LOTTERY CORP LTD/THE	855	855	483	48,323	消費者サービス
MACQUARIE GROUP LTD	160	160	3,618	361,781	金融サービス
MEDIBANK PRIVATE LTD	1,084	1,084	517	51,705	保険
MINERAL RESOURCES LTD	73	—	—	—	素材
NATIONAL AUSTRALIA BANK LTD	1,353	1,353	5,853	585,139	銀行
NORTHERN STAR RESOURCES LTD	530	530	1,258	125,785	素材
ORIGIN ENERGY LTD	931	931	1,164	116,458	公益事業
ORICA LIMITED	176	—	—	—	素材
PILBARA MINERALS LTD	1,145	—	—	—	素材
PRO MEDICUS LTD	24	24	690	69,015	ヘルスケア機器・サービス
QANTAS AIRWAYS LTD	350	350	368	36,805	運輸
QBE INSURANCE GROUP LTD	704	704	1,423	142,326	保険
RAMSAY HEALTH CARE LTD	71	—	—	—	ヘルスケア機器・サービス
REA GROUP LTD	18	29	657	65,763	メディア・娯楽
REECE LTD	102	—	—	—	資本財
RIO TINTO LTD	166	166	2,201	220,047	素材
SANTOS LTD	1,517	1,517	966	96,642	エネルギー
SGH LTD	84	84	414	41,440	資本財
SEEK LTD	128	—	—	—	メディア・娯楽
SIGMA HEALTHCARE LTD	—	2,094	649	64,894	ヘルスケア機器・サービス
SONIC HEALTHCARE LTD	176	176	384	38,398	ヘルスケア機器・サービス
SOUTH32 LTD	2,077	2,077	673	67,302	素材
SUNCORP GROUP LTD	555	472	929	92,944	保険
TELSTRA GROUP LTD	1,642	1,642	804	80,475	電気通信サービス
TRANSURBAN GROUP	1,517	1,517	2,276	227,625	運輸
TREASURY WINE ESTATES LTD	432	—	—	—	食品・飲料・タバコ
WASHINGTON H SOUL PATTINSON	83	140	528	52,788	金融サービス
WESTPAC BANKING CORP	1,481	1,572	6,111	611,012	銀行
WESFARMERS LTD	478	509	4,656	465,516	一般消費財・サービス流通・小売り
WISETECH GLOBAL LTD	74	91	778	77,845	ソフトウェア・サービス
WOOLWORTHS GROUP LTD	546	546	1,461	146,093	生活必需品流通・小売り
WOODSIDE ENERGY GROUP LTD	843	843	2,057	205,669	エネルギー



銘柄		株数	株数	期首(前期末)		当期		業種等
				株数	株数	評価額	価額	
		株数	株数	外貨建金額	邦貨換算金額			
(オーストラリア)		百株	百株	千オーストラリアドル	千円			
XERO LTD		59	59	898	89,843			ソフトウェア・サービス
小計	株数・金額	29,476	29,696	86,085	8,605,996			
	銘柄数<比率>	50	43	—	<1.6%>			
(ニュージーランド)				千ニュージーランドドル				
AUCKLAND INTL AIRPORT LTD		471	830	681	60,048			運輸
CONTACT ENERGY LIMITED		—	351	328	28,994			公益事業
FISHER & PAYKEL HEALTHCARE C		231	284	1,018	89,784			ヘルスケア機器・サービス
INFRATIL LTD		—	399	488	43,055			金融サービス
MERIDIAN ENERGY LTD		578	578	341	30,079			公益事業
MERCURY NZ LTD		341	—	—	—			公益事業
SPARK NEW ZEALAND LTD		765	—	—	—			電気通信サービス
小計	株数・金額	2,388	2,442	2,858	251,962			
	銘柄数<比率>	5	5	—	<0.0%>			
(香港)				千香港ドル				
AIA GROUP LTD		4,823	4,823	34,273	675,194			保険
BOC HONG KONG HOLDINGS LTD		2,035	2,035	7,728	152,259			銀行
CK INFRASTRUCTURE HOLDINGS L		250	250	1,297	25,560			公益事業
CK HUTCHISON HOLDINGS LTD		1,257	1,257	6,429	126,670			資本財
CK ASSET HOLDINGS LTD		805	805	3,066	60,417			不動産管理・開発
CLP HOLDINGS LTD		715	715	4,722	93,034			公益事業
GALAXY ENTERTAINMENT GROUP L		910	910	3,549	69,915			消費者サービス
HANG SENG BANK LTD		369	369	5,601	110,347			銀行
HENDERSON LAND DEVELOPMENT		579	579	1,610	31,732			不動産管理・開発
HKT TRUST AND HKT LTD		1,500	1,500	1,707	33,627			電気通信サービス
POWER ASSETS HOLDINGS		580	580	2,902	57,187			公益事業
HONG KONG & CHINA GAS		4,562	4,562	3,294	64,892			公益事業
HONG KONG EXCHANGES & CLEAR		528	528	22,440	442,068			金融サービス
MTR CORP		625	625	1,718	33,859			運輸
SANDS CHINA LTD		966	966	1,918	37,793			消費者サービス
SINO LAND CO		1,890	1,890	1,841	36,274			不動産管理・開発
SITC INTERNATIONAL HOLDINGS		520	520	1,431	28,191			運輸
SUN HUNG KAI PROPERTIES		604	604	5,748	113,247			不動産管理・開発
SWIRE PACIFIC LTD - CL A		175	175	1,158	22,827			資本財
TECHTRONIC INDUSTRIES CO		585	585	5,797	114,207			資本財
WHARF HOLDINGS LTD		430	430	890	17,534			不動産管理・開発
WH GROUP LTD		4,508	4,508	3,336	65,731			食品・飲料・タバコ
WHARF REAL ESTATE INVESTMENT		638	638	1,448	28,530			不動産管理・開発
小計	株数・金額	29,858	29,858	123,914	2,441,108			
	銘柄数<比率>	23	23	—	<0.5%>			
(シンガポール)				千シンガポールドル				
CAPITALAND INVESTMENT LTD/SI		1,050	1,050	280	33,070			不動産管理・開発
DBS GROUP HOLDINGS LTD		840	916	4,877	575,370			銀行
GENTING SINGAPORE LTD		2,111	2,111	155	18,302			消費者サービス
KEPPEL LTD		685	685	663	78,285			資本財
OVERSEA-CHINESE BANKING CORP		1,507	1,507	2,527	298,192			銀行
SEMPACORP INDUSTRIES LTD		302	326	210	24,841			公益事業
SINGAPORE AIRLINES LTD		539	502	332	39,200			運輸
SINGAPORE EXCHANGE LTD		425	425	741	87,482			金融サービス
SINGAPORE TELECOMMUNICATIONS		3,544	3,544	1,527	180,220			電気通信サービス
SINGAPORE TECH ENGINEERING		633	633	543	64,065			資本財
UNITED OVERSEAS BANK LTD		573	573	1,985	234,203			銀行
WILMAR INTERNATIONAL LTD		739	739	221	26,085			食品・飲料・タバコ
YANGZIJANG SHIPBUILDING		—	1,122	389	45,925			資本財
小計	株数・金額	12,950	14,135	14,456	1,705,246			
	銘柄数<比率>	12	13	—	<0.3%>			
(イスラエル)				千イスラエルシェケル				
AZRIELI GROUP LTD		17	17	632	29,500			不動産管理・開発
BANK LEUMI LE-ISRAEL		625	625	3,992	186,278			銀行



銘柄		期首(前期末)	当 期		業 種 等	
		株 数	株 数	評 価 額		
				外貨建金額	邦貨換算金額	
(イスラエル)		百株	百株	千イスラエルシェケル	千円	
BANK HAPOLIM BM		504	504	3,268	152,485	銀行
ELBIT SYSTEMS LTD		10	12	2,060	96,146	資本財
ICL GROUP LTD		394	394	860	40,150	素材
ISRAEL DISCOUNT BANK-A		483	483	1,546	72,139	銀行
MIZRAHI TEFAHOT BANK LTD		69	69	1,454	67,867	銀行
NICE LTD		30	30	1,323	61,773	ソフトウェア・サービス
NOVA LTD		—	13	1,497	69,893	半導体・半導体製造装置
PHOENIX FINANCIAL LTD		—	101	1,247	58,215	保険
小 計	株 数 ・ 金 額	2,136	2,253	17,883	834,451	
	銘 柄 数 < 比 率 >	8	10	—	<0.2%>	
合 計	株 数 ・ 金 額	484,749	496,841	—	525,537,018	
	銘 柄 数 < 比 率 >	1,157	1,093	—	<97.1%>	

(注) 邦貨換算金額は、期末の時価をわが国の対顧客電信売買相場の仲値により邦貨換算したものです。

(注) 邦貨換算金額欄の< >内は、純資産総額に対する各国別株式評価額の比率。

外国新株予約権証券

銘柄		期首(前期末)	当 期 末		
		証 券 数	証 券 数	評 価 額	
				外貨建金額	邦貨換算金額
(カナダ) CONSTELLATION SOFTWARE IN-40		証券 810	証券 810	千カナダドル —	千円 —
合 計	証 券 数 ・ 金 額	810	810	—	—
	銘 柄 数 < 比 率 >	1	1	—	<0.0%>

(注) 邦貨換算金額は、期末の時価をわが国の対顧客電信売買相場の仲値により邦貨換算したものです。

(注) < >内は、純資産総額に対する評価額の比率。

## 外国投資信託証券

銘柄	期首(前期末)		当 期 末		
	口 数	口 数	評 価 額		比 率
			外貨建金額	邦貨換算金額	
(アメリカ)	口	口	千アメリカドル	千円	%
ALEXANDRIA REAL ESTATE EQUITIES INC	6,910	6,910	534	81,840	0.0
PROLOGIS INC	40,885	41,605	5,260	804,798	0.1
AMERICAN TOWER CORP	20,829	20,909	4,004	612,687	0.1
AMERICAN HOMES 4 RENT- A	12,110	18,570	619	94,782	0.0
ANNALY CAPITAL MANAGEMENT IN	18,847	30,747	644	98,554	0.0
AVALONBAY COMMUNITIES INC	5,790	7,020	1,329	203,459	0.0
BXP INC	5,717	5,717	424	64,885	0.0
CAMDEN PROPERTY TRUST	4,810	4,810	505	77,316	0.0
CROWN CASTLE INC	18,590	18,590	1,830	280,132	0.1
DIGITAL REALTY TRUST INC	14,395	15,145	2,715	415,424	0.1
EQUITY LIFESTYLE PROPERTIES	9,580	9,580	589	90,216	0.0
EQUITY RESIDENTIAL-REIT	15,450	15,450	979	149,915	0.0
EQUINIX INC	4,208	4,318	3,624	554,612	0.1
ESSEX PROPERTY TRUST INC	3,020	3,020	799	122,288	0.0
EXTRA SPACE STORAGE INC	9,880	9,230	1,386	212,195	0.0
GAMING AND LEISURE PROPERTIE	11,340	11,340	508	77,746	0.0
HEALTHPEAK PROPERTIES INC	36,875	36,875	691	105,841	0.0
WELLTOWER INC	27,660	28,980	5,156	788,975	0.1
HOST HOTELS & RESORTS INC	33,579	—	—	—	—
INVITATION HOMES INC	25,700	25,700	741	113,519	0.0
IRON MOUNTAIN INC	13,365	13,365	1,406	215,179	0.0
KIMCO REALTY CORP	29,910	29,910	668	102,232	0.0
MID-AMERICA APARTMENT COMM	5,630	5,630	754	115,417	0.0
PUBLIC STORAGE	6,849	6,849	2,070	316,716	0.1
REALTY INCOME CORP	39,211	39,211	2,352	359,896	0.1
REGENCY CENTERS CORP	7,565	7,565	549	84,076	0.0
SBA COMMUNICATIONS CORP	4,735	4,735	940	143,934	0.0
SIMON PROPERTY GROUP INC	15,054	14,424	2,568	393,021	0.1
SUN COMMUNITIES INC	5,920	5,920	734	112,368	0.0
UDR INC	12,100	12,100	438	67,091	0.0
VENTAS INC	17,025	21,075	1,483	226,970	0.0
VICI PROPERTIES INC	45,610	45,610	1,422	217,654	0.0
WEYERHAEUSER CO	29,998	29,998	716	109,647	0.0
WP CAREY INC	8,610	9,480	633	96,903	0.0
小 計	口 数 ・ 金 額 銘柄 数 < 比 率 >	567,757 34	560,388 33	49,086 —	7,510,305 <1.4%>
(カナダ)			千カナダドル		
CANADIAN APARTMENT PROPERTIES RE INVST	2,800	—	—	—	—
小 計	口 数 ・ 金 額 銘柄 数 < 比 率 >	2,800 1	— —	— —	— <—%>
(ユーロ…フランス)			千ユーロ		
COVIVIO	1,925	1,925	110	19,582	0.0
GECINA SA	1,950	1,950	161	28,670	0.0
KLEPIERRE	8,402	8,402	281	50,190	0.0
UNIBAIL-RODAMCO-WESTFIELD	4,990	4,990	452	80,490	0.0
小 計	口 数 ・ 金 額 銘柄 数 < 比 率 >	17,267 4	17,267 4	1,005 —	178,934 <0.0%>

銘 柄		期首(前期末)	当 期 末			
		口 数	口 数	評 価 額		比 率
				外貨建金額	邦貨換算金額	
(ユーロ…ベルギー)		口	口	千ユーロ	千円	%
WAREHOUSES DE PAUW SCA		7,730	—	—	—	—
小 計	口 数 ・ 金 額	7,730	—	—	—	—
	銘 柄 数 < 比 率 >	1	—	—	<—%>	—
ユ ー ロ 計	口 数 ・ 金 額	24,997	17,267	1,005	178,934	—
	銘 柄 数 < 比 率 >	5	4	—	<0.0%>	—
(イギリス)				千イギリスポンド		
LAND SECURITIES GROUP PLC		26,624	26,624	173	35,275	0.0
SEGRO PLC		65,733	65,733	478	97,437	0.0
小 計	口 数 ・ 金 額	92,357	92,357	651	132,713	—
	銘 柄 数 < 比 率 >	2	2	—	<0.0%>	—
(オーストラリア)				千オーストラリアドル		
VICINITY CENTRES		154,902	154,902	412	41,191	0.0
DEXUS/AU		42,067	—	—	—	—
GOODMAN GROUP		70,642	98,432	3,349	334,863	0.1
GPT GROUP		71,335	—	—	—	—
MIRVAC GROUP		159,875	—	—	—	—
SCENTRE GROUP		280,871	280,871	1,182	118,211	0.0
STOCKLAND		102,400	102,400	679	67,973	0.0
小 計	口 数 ・ 金 額	882,092	636,605	5,624	562,239	—
	銘 柄 数 < 比 率 >	7	4	—	<0.1%>	—
(香港)				千香港ドル		
LINK REIT		104,160	145,460	5,928	116,800	0.0
小 計	口 数 ・ 金 額	104,160	145,460	5,928	116,800	—
	銘 柄 数 < 比 率 >	1	1	—	<0.0%>	—
(シンガポール)				千シンガポールドル		
CAPITALAND ASCENDAS REIT		138,243	138,243	396	46,801	0.0
CAPITALAND INTEGRATED COMMERCIAL TRUST		221,291	224,554	538	63,572	0.0
小 計	口 数 ・ 金 額	359,534	362,797	935	110,373	—
	銘 柄 数 < 比 率 >	2	2	—	<0.0%>	—
合 計	口 数 ・ 金 額	2,033,697	1,814,874	—	8,611,367	—
	銘 柄 数 < 比 率 >	52	46	—	<1.6%>	—

(注) 邦貨換算金額は、期末の時価をわが国の対顧客電信売買相場の仲値により邦貨換算したものです。

(注) 比率は、純資産総額に対する評価額の割合です。

先物取引の銘柄別期末残高

銘柄別			当 期	未
			買 建 額	売 建 額
外国	株式先物取引		百万円	百万円
		DJSTX5	979	—
		SP EMINI	6, 006	—

(注) 邦貨換算金額は、期末の時価をわが国の対顧客電信売買相場の仲値により邦貨換算したものです。

○投資信託財産の構成

(2025年10月27日現在)

項 目	当 期	未
	評 価 額	比 率
	千円	%
株式	525, 537, 018	97. 1
投資証券	8, 611, 367	1. 6
コール・ローン等、その他	7, 138, 098	1. 3
投資信託財産総額	541, 286, 483	100. 0

(注) 比率は、投資信託財産総額に対する割合です。

(注) 当期末における外貨建純資産（535, 644, 483千円）の投資信託財産総額（541, 286, 483千円）に対する比率は99. 0%です。

(注) 外貨建資産は、期末の時価をわが国の対顧客電信売買相場の仲値により邦貨換算したものです。1アメリカドル=153. 00円、1カナダドル=109. 38円、1ユーロ=178. 00円、1イギリスポンド=203. 84円、1スイスフラン=192. 28円、1スウェーデンクローナ=16. 31円、1ノルウェークローネ=15. 30円、1デンマーククローネ=23. 83円、1オーストラリアドル=99. 97円、1ニュージーランドドル=88. 16円、1香港ドル=19. 70円、1シンガポールドル=117. 96円、1イスラエルシェケル=46. 6598円。

## ○資産、負債、元本及び基準価額の状況（2025年10月27日現在）

項 目	当 期 末
	円
(A) 資産	546,690,738,566
コール・ローン等	5,537,644,005
株式(評価額)	525,537,018,063
投資証券(評価額)	8,611,367,091
未収入金	5,762,282,281
未収配当金	253,271,289
未収利息	72,808
差入委託証拠金	989,083,029
(B) 負債	5,561,629,477
未払金	5,404,255,169
未払解約金	157,374,308
(C) 純資産総額(A-B)	541,129,109,089
元本	65,229,867,567
次期繰越損益金	475,899,241,522
(D) 受益権総口数	65,229,867,567口
1万口当たり基準価額(C/D)	82,957円

(注) 当ファンドの期首元本額は64,836,376,772円、期中追加設定元本額は7,275,291,584円、期中一部解約元本額は6,881,800,789円です。

(注) 2025年10月27日現在の元本の内訳は以下の通りです。

・インデックスファンド海外株式ヘッジなし(DC専用)	37,378,158,506円
・インデックスファンドMSCIオール・カンントリー(全世界株式)	5,907,366,787円
・インデックスファンド先進国株式(適格機関投資家向け)	5,204,447,413円
・グローバル3倍3分法ファンド(適格機関投資家向け)	4,733,586,653円
・インデックスファンド海外株式(ヘッジなし)	4,026,013,219円
・五大陸株式ファンド	3,502,119,663円
・DCインデックスバランス(株式80)	875,553,099円
・Tracers MSCIオール・カンントリー・インデックス(全世界株式)	834,383,954円
・世界の財産3分法ファンド(不動産・債券・株式)毎月分配型	782,549,040円
・国際分散型ファンド40(適格機関投資家向け)	725,099,546円
・DCインデックスバランス(株式60)	635,492,863円
・DCインデックスバランス(株式40)	274,736,945円
・DCインデックスバランス(株式20)	91,232,490円
・年金積立アセット・ナビゲーション・ファンド(株式80)	66,750,618円
・年金積立アセット・ナビゲーション・ファンド(株式60)	60,538,524円
・インデックス・アセットバランス・オープン(適格機関投資家向け)	54,302,779円
・年金積立アセット・ナビゲーション・ファンド(株式40)	34,712,825円
・Tracers グローバル3分法(おとなのバランス)	31,195,400円
・年金積立アセット・ナビゲーション・ファンド(株式20)	10,678,745円
・Niつみインデックススラップ世界10指数(均等型)	694,015円
・Niつみインデックススラップ世界10指数(安定成長型)	254,483円

(注) 1口当たり純資産額は8,2957円です。

上記各資産の評価基準及び評価方法、また収益及び費用の計上区分等については、法律及び諸規則に基づき、一般に公正妥当と認められる企業会計の基準に準拠して評価計上し処理しています。

## ○損益の状況（2024年10月29日～2025年10月27日）

項 目	当 期
	円
(A) 配当等収益	7,335,644,555
受取配当金	7,251,001,241
受取利息	20,941,054
その他収益金	63,702,260
(B) 有価証券売買損益	80,237,780,141
売買益	102,076,550,817
売買損	△ 21,838,770,676
(C) 先物取引等取引損益	534,327,983
取引益	1,468,210,048
取引損	△ 933,882,065
(D) 保管費用等	△ 63,387,709
(E) 当期損益金(A+B+C+D)	88,044,364,970
(F) 前期繰越損益金	386,214,688,351
(G) 追加信託差損益金	44,033,795,464
(H) 解約差損益金	△ 42,393,607,263
(I) 計(E+F+G+H)	475,899,241,522
次期繰越損益金(I)	475,899,241,522

(注) 損益の状況の中で(B)有価証券売買損益および(C)先物取引等取引損益は期末の評価換えによるものを含みます。

(注) 損益の状況の中で(G)追加信託差損益金とあるのは、信託の追加設定の際、追加設定をした価額から元本を差し引いた差額分をいいます。

(注) 損益の状況の中で(H)解約差損益金とあるのは、中途解約の際、元本から解約価額を差し引いた差額分をいいます。

## ○お知らせ

---

### 約款変更について

2024年10月29日から2025年10月27日までの期間に実施いたしました約款変更は以下の通りです。

- 当ファンドについて、2025年9月1日付けにて信託約款の一部に所要の変更を行ないました。
  - ①委託会社である当社がその社名を「日興アセットマネジメント株式会社」から「アモーヴァ・アセットマネジメント株式会社」に変更いたしました。（第1条、第4条）
  - ②法定運用報告書の交付は行わない旨を定めている規定につき、投資信託及び投資法人に関する法律第14条の改正に即した記載に変更するべく、変更を行ないました。（第45条の3）

# 日本債券インデックスマザーファンド

## 運用報告書

第27期（決算日 2025年10月27日）  
（2024年10月29日～2025年10月27日）

当ファンドの仕組みは次の通りです。

信託期間	1998年10月30日から原則無期限です。
運用方針	わが国の債券市場の動きをとらえることを目標に、「NOMURA-BPI総合」に連動する投資成果をめざして運用を行ないます。
主要運用対象	わが国の公社債を主要投資対象とします。
組入制限	外貨建資産への投資は行ないません。

## ファンド概要

主としてわが国の公社債に投資し、「NOMURA-BPI総合」の動きに連動する投資成果をめざして運用を行ないます。投資対象資産を保有した場合と同様の損益を実現する目的のため、債券先物取引などを活用することがあります。このため、債券の組入総額と債券先物取引などの買建玉の時価総額の合計額が、信託財産の純資産総額を超えることがあります。

ただし、資金動向、市況動向の急激な変化が生じたときなどならびに信託財産の規模によっては、上記の運用ができない場合があります。

アモーヴァ・アセットマネジメント株式会社

<935522>

【運用報告書の表記について】

・原則として、各表の数量、金額の単位未満は切捨て、比率は四捨五入で表記しておりますので、表中の個々の数字の合計が合計欄の値とは一致しないことがあります。ただし、単位未満の数値については小数を表記する場合があります。

○最近 5 期の運用実績

決 算 期	基 準	価 額		N O M U R A - B P I 総 合			債 組 入 比	純 資 産 額
		期 騰	中 落 率	(ベンチマーク)	期 騰	中 落 率		
	円		%			%	%	百万円
23期(2021年10月26日)	14,100		△0.2	555.54		△0.2	99.6	48,618
24期(2022年10月26日)	13,539		△4.0	532.71		△4.1	99.8	47,577
25期(2023年10月26日)	13,204		△2.5	519.13		△2.5	99.8	50,785
26期(2024年10月28日)	13,157		△0.4	517.51		△0.3	99.8	55,139
27期(2025年10月27日)	12,578		△4.4	494.40		△4.5	99.7	58,769

(注) NOMURA-BPI総合は、野村フィデューシャリー・リサーチ&コンサルティング株式会社が公表している、わが国の債券市場の動きを示す投資収益指数で、一定の組み入れ基準に基づいて構成された債券ポートフォリオのパフォーマンスをもとに算出されます。国債、地方債、政府保証債、金融債、事業債、円建外債、MBS、ABSなど、国内で発行された円建公募利付債で構成されています。対象となる債券は残存期間1年以上、残存額面10億円以上で、事業債、円建外債、MBS、ABSについては、A格相当以上の格付を取得しているものに限られます。

○当期中の基準価額と市況等の推移

年 月 日	基 準	価 額		N O M U R A - B P I 総 合			債 組 入 比	券 率
		騰 落	率	(ベンチマーク)	騰 落	率		
(期 首)	円		%			%		%
2024年10月28日	13,157		—	517.51		—	99.8	
10月末	13,185		0.2	518.63		0.2	99.7	
11月末	13,093		△0.5	515.01		△0.5	99.7	
12月末	13,079		△0.6	514.46		△0.6	99.8	
2025年1月末	12,983		△1.3	510.66		△1.3	99.7	
2月末	12,897		△2.0	507.26		△2.0	99.6	
3月末	12,774		△2.9	502.31		△2.9	99.8	
4月末	12,848		△2.3	505.23		△2.4	99.7	
5月末	12,686		△3.6	498.73		△3.6	99.6	
6月末	12,754		△3.1	501.37		△3.1	99.8	
7月末	12,623		△4.1	496.26		△4.1	99.7	
8月末	12,585		△4.3	494.73		△4.4	99.6	
9月末	12,576		△4.4	494.33		△4.5	99.8	
(期 末)								
2025年10月27日	12,578		△4.4	494.40		△4.5	99.7	

(注) 騰落率は期首比です。



## ○運用経過

(2024年10月29日～2025年10月27日)

## 基準価額の推移

期間の初め13,157円の基準価額は、期間末に12,578円となり、騰落率は△4.4%となりました。

## 基準価額の変動要因

期間中、基準価額に影響した主な要因は以下の通りです。

## &lt;値上がり要因&gt;

- ・ 国債発行の減額を巡り財務省による2025年度の国債発行計画の見直し観測で需給悪化への懸念が和らいだこと。
- ・ 日銀が2025年6月の金融政策決定会合において政策金利の据え置きを決め、「主な意見」では米国の関税政策や中東情勢の悪化などに伴う景気の下振れリスクから、追加利上げに慎重な姿勢を示したこと。

## &lt;値下がり要因&gt;

- ・ 米国政権による追加関税の影響に備える財政拡張に伴ない国債増発への懸念が強まったこと。
- ・ 日本と米国との関税交渉の妥結を受けて、対日関税が引き下げられ景気の悪化懸念が和らいだこと。
- ・ 前首相の退陣表明を受け、財政拡張に積極姿勢を示す自民党と財政の健全化をめざす歳出改革を訴える日本維新の会による連立政権が誕生し、バランスの取れた経済対策への期待から国内株式市場が上昇したこと。

## (国内債券市況)

国内債券市場では、国債発行の減額を巡り財務省による2025年度の国債発行計画の見直し観測で需給悪化への懸念が和らいだことや、日銀が2025年6月の金融政策決定会合において政策金利の据え置きを決め、「主な意見」では米国の関税政策や中東情勢の悪化などに伴う景気の下振れリスクから、追加利上げに慎重な姿勢を示したことなどが利回りの低下（債券価格は上昇）要因となったものの、米国と中国が互いに課した追加関税の大幅な引き下げで合意したことや、米国政権による追加関税の影響に備える財政拡張に伴ない国債増発への懸念が強まったこと、日本と米国との関税交渉の妥結を受けて、対日関税が引き下げられ景気の悪化懸念が和らいだこと、2025年4－6月期の実質国内総生産（GDP）速報値が市場予想を上回り、日本経済への

基準価額の推移

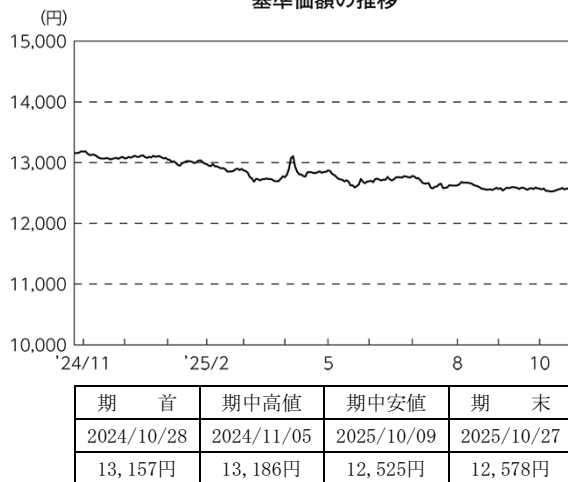

NOMURA - BPI総合の推移

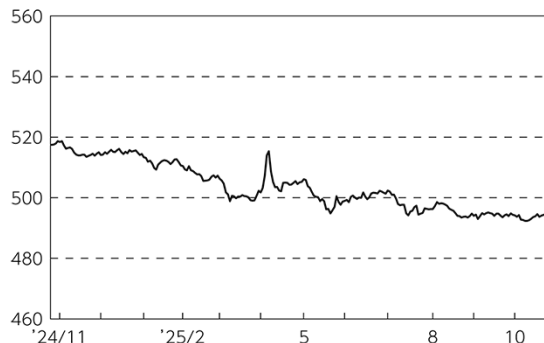

見方が好転したこと、前首相の退陣表明を受け、財政拡張に積極姿勢を示す自民党と財政の健全化をめざす歳出改革を訴える日本維新の会による連立政権が誕生しバランスの取れた経済対策への期待から国内株式市場が上昇したことなどを背景に、国債利回りは総じて上昇（債券価格は下落）しました。

## ポートフォリオ

債券のリスクコントロールモデルを利用して国債、政府保証債、地方債、金融債、電力債、事業債などによりポートフォリオを構築し、「NOMURA-BPI総合」に連動する投資成果をめざして運用を行ないました。また、「NOMURA-BPI総合」採用銘柄の入替などに対応するために、毎月ポートフォリオの見直しを行ない、債券組入比率を高位に維持しました。

## 当ファンドのベンチマークとの差異

期間中における基準価額は、4.4%の値下がりとなり、ベンチマークである「NOMURA-BPI総合」の下落率4.5%を概ね0.1%上回りました。

ベンチマークとの差異における主な要因は以下の通りです。

### <プラス要因>

- ・金利効果。
- ・債券種別効果。
- ・売買要因。

### <マイナス要因>

- ・銘柄要因。
- ・その他効果。

基準価額とベンチマーク（指数化）の推移

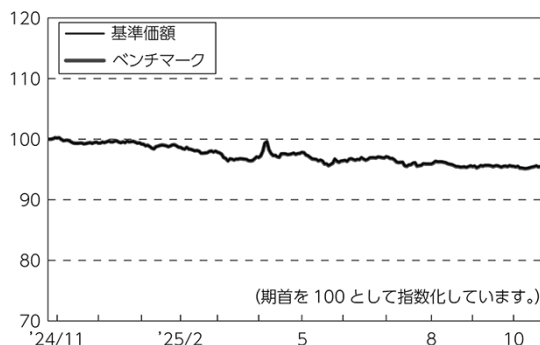

## ○今後の運用方針

引き続き、原則として債券のリスクコントロールモデルを利用してポートフォリオを構築し、ポートフォリオの金利感応度や残存期間別構成比率などを「NOMURA-BPI総合」と同程度に保つことで連動性を高めるよう努めます。また、ベンチマークの採用銘柄の入替などに対応するために、毎月ポートフォリオの見直しなどを行ない、債券組入比率を高位に維持する方針です。

将来の市場環境の変動などにより、当該運用方針が変更される場合があります。

## ○ 1 万口当たりの費用明細

(2024年10月29日～2025年10月27日)

該当事項はございません。

## ○ 売買及び取引の状況

(2024年10月29日～2025年10月27日)

## 公社債

		買 付 額	売 付 額
		千円	千円
国   内	国債証券	11,430,264	7,479,630
	地方債証券	1,726,562	699,488
			( 10,000)
	特殊債券	557,730	496,890
	社債券 (投資法人債券を含む)	1,832,584	298,859

(注) 金額は受け渡し代金。(経過利子分は含まれておりません。)

(注) ( )内は償還による減少分で、上段の数字には含まれておりません。

## ○ 利害関係人との取引状況等

(2024年10月29日～2025年10月27日)

該当事項はございません。

利害関係人とは、投資信託及び投資法人に関する法律第11条第1項に規定される利害関係人です。

## ○第一種金融商品取引業、第二種金融商品取引業又は商品取引受託業務を兼業している委託会社の自己取引状況（2024年10月29日～2025年10月27日）

該当事項はございません。また委託会社に売買委託手数料は支払われておりません。

## ○組入資産の明細

(2025年10月27日現在)

## 国内公社債

## (A) 国内(邦貨建)公社債 種類別開示

区 分	当 期 末						
	額 面 金 額	評 価 額	組 入 比 率	うちB B格以下 組 入 比 率	残存期間別組入比率		
					5年以上	2年以上	2年未満
	千円	千円	%	%	%	%	%
国債証券	54,969,000 (14,009,000)	49,724,947 (12,590,736)	84.6 (21.4)	— (—)	53.2 (13.9)	21.3 (4.8)	10.1 (2.7)
地方債証券	3,400,000 (3,400,000)	3,240,931 (3,240,931)	5.5 (5.5)	— (—)	3.0 (3.0)	2.0 (2.0)	0.5 (0.5)
特殊債券 (除く金融債)	1,900,000 (1,900,000)	1,834,576 (1,834,576)	3.1 (3.1)	— (—)	0.8 (0.8)	1.0 (1.0)	1.3 (1.3)
金融債券	200,000 (200,000)	195,949 (195,949)	0.3 (0.3)	— (—)	— (—)	0.3 (0.3)	— (—)
普通社債券 (含む投資法人債券)	3,800,000 (3,800,000)	3,595,894 (3,595,894)	6.1 (6.1)	— (—)	2.3 (2.3)	2.3 (2.3)	1.5 (1.5)
合 計	64,269,000 (23,309,000)	58,592,297 (21,458,087)	99.7 (36.5)	— (—)	59.2 (19.9)	27.0 (10.5)	13.5 (6.1)

(注) ( )内は非上場債で内書きです。

(注) 組入比率は、純資産総額に対する評価額の割合。

(注) 評価については金融商品取引業者、価格情報会社等よりデータを入手しています。

## (B) 国内(邦貨建)公社債 銘柄別開示

銘柄	当 期 未	利率	額面金額	評 価 額	償還年月日	銘柄	当 期 未	利率	額面金額	評 価 額	償還年月日
国債証券	%	千円	千円			国債証券	%	千円	千円		
第466回利付国債 (2年)	0.5	120,000	119,680	2026/11/1	第6回利付国債 (40年)	1.9	110,000	85,988	2053/3/20		
第467回利付国債 (2年)	0.6	120,000	119,764	2026/12/1	第7回利付国債 (40年)	1.7	130,000	96,265	2054/3/20		
第468回利付国債 (2年)	0.6	150,000	149,658	2027/1/1	第8回利付国債 (40年)	1.4	145,000	97,973	2055/3/20		
第469回利付国債 (2年)	0.7	150,000	149,793	2027/2/1	第9回利付国債 (40年)	0.4	250,000	120,357	2056/3/20		
第470回利付国債 (2年)	0.8	150,000	149,949	2027/3/1	第10回利付国債 (40年)	0.9	195,000	111,415	2057/3/20		
第471回利付国債 (2年)	0.9	190,000	190,146	2027/4/1	第11回利付国債 (40年)	0.8	155,000	84,006	2058/3/20		
第472回利付国債 (2年)	0.7	160,000	159,617	2027/5/1	第12回利付国債 (40年)	0.5	175,000	82,092	2059/3/20		
第473回利付国債 (2年)	0.8	160,000	159,811	2027/6/1	第13回利付国債 (40年)	0.5	265,000	121,656	2060/3/20		
第474回利付国債 (2年)	0.7	150,000	149,529	2027/7/1	第14回利付国債 (40年)	0.7	245,000	119,128	2061/3/20		
第475回利付国債 (2年)	0.9	190,000	189,965	2027/8/1	第15回利付国債 (40年)	1.0	245,000	130,190	2062/3/20		
第150回利付国債 (5年)	0.005	400,000	396,456	2026/12/20	第16回利付国債 (40年)	1.3	235,000	135,764	2063/3/20		
第151回利付国債 (5年)	0.005	290,000	286,725	2027/3/20	第17回利付国債 (40年)	2.2	250,000	189,917	2064/3/20		
第152回利付国債 (5年)	0.1	100,000	99,002	2027/3/20	第18回利付国債 (40年)	3.1	60,000	56,872	2065/3/20		
第153回利付国債 (5年)	0.005	300,000	295,746	2027/6/20	第1回クライメート・トランジション利付国債 (10年)	0.7	70,000	65,625	2033/12/20		
第154回利付国債 (5年)	0.1	460,000	452,971	2027/9/20	第2回クライメート・トランジション利付国債 (10年)	1.0	50,000	47,869	2034/3/20		
第155回利付国債 (5年)	0.3	160,000	157,846	2027/12/20	第345回利付国債 (10年)	0.1	660,000	654,865	2026/12/20		
第156回利付国債 (5年)	0.2	200,000	196,886	2027/12/20	第346回利付国債 (10年)	0.1	460,000	455,409	2027/3/20		
第157回利付国債 (5年)	0.2	150,000	147,316	2028/3/20	第347回利付国債 (10年)	0.1	630,000	622,036	2027/6/20		
第158回利付国債 (5年)	0.1	230,000	225,347	2028/3/20	第348回利付国債 (10年)	0.1	500,000	492,360	2027/9/20		
第159回利付国債 (5年)	0.1	150,000	146,578	2028/6/20	第349回利付国債 (10年)	0.1	540,000	530,458	2027/12/20		
第160回利付国債 (5年)	0.2	120,000	117,572	2028/6/20	第350回利付国債 (10年)	0.1	540,000	529,075	2028/3/20		
第161回利付国債 (5年)	0.3	120,000	117,880	2028/6/20	第351回利付国債 (10年)	0.1	435,000	425,077	2028/6/20		
第162回利付国債 (5年)	0.3	170,000	166,603	2028/9/20	第352回利付国債 (10年)	0.1	420,000	409,185	2028/9/20		
第163回利付国債 (5年)	0.4	370,000	363,647	2028/9/20	第353回利付国債 (10年)	0.1	400,000	388,488	2028/12/20		
第164回利付国債 (5年)	0.2	170,000	165,624	2028/12/20	第354回利付国債 (10年)	0.1	325,000	314,525	2029/3/20		
第165回利付国債 (5年)	0.3	170,000	166,142	2028/12/20	第355回利付国債 (10年)	0.1	350,000	337,501	2029/6/20		
第166回利付国債 (5年)	0.4	180,000	176,463	2028/12/20	第356回利付国債 (10年)	0.1	350,000	336,294	2029/9/20		
第167回利付国債 (5年)	0.4	120,000	117,330	2029/3/20	第357回利付国債 (10年)	0.1	500,000	478,655	2029/12/20		
第168回利付国債 (5年)	0.6	150,000	147,667	2029/3/20	第358回利付国債 (10年)	0.1	390,000	371,946	2030/3/20		
第169回利付国債 (5年)	0.5	150,000	147,153	2029/3/20	第359回利付国債 (10年)	0.1	470,000	446,471	2030/6/20		
第170回利付国債 (5年)	0.6	150,000	147,319	2029/6/20	第360回利付国債 (10年)	0.1	430,000	406,995	2030/9/20		
第171回利付国債 (5年)	0.4	100,000	97,496	2029/6/20	第361回利付国債 (10年)	0.1	460,000	434,005	2030/12/20		
第172回利付国債 (5年)	0.5	200,000	195,726	2029/6/20	第362回利付国債 (10年)	0.1	400,000	375,908	2031/3/20		
第173回利付国債 (5年)	0.6	150,000	146,977	2029/9/20	第363回利付国債 (10年)	0.1	500,000	467,955	2031/6/20		
第174回利付国債 (5年)	0.7	270,000	265,566	2029/9/20	第364回利付国債 (10年)	0.1	500,000	465,990	2031/9/20		
第175回利付国債 (5年)	0.9	170,000	168,218	2029/12/20	第365回利付国債 (10年)	0.1	450,000	417,487	2031/12/20		
第176回利付国債 (5年)	1.0	140,000	139,113	2029/12/20	第366回利付国債 (10年)	0.2	480,000	446,337	2032/3/20		
第177回利付国債 (5年)	1.1	130,000	129,690	2029/12/20	第367回利付国債 (10年)	0.2	440,000	407,286	2032/6/20		
第178回利付国債 (5年)	1.0	480,000	476,193	2030/3/20	第368回利付国債 (10年)	0.2	530,000	488,310	2032/9/20		
第179回利付国債 (5年)	1.0	340,000	336,783	2030/6/20	第369回利付国債 (10年)	0.5	490,000	459,414	2032/12/20		
第180回利付国債 (5年)	1.1	80,000	79,595	2030/6/20	第370回利付国債 (10年)	0.5	440,000	410,995	2033/3/20		
第1回クライメート・トランジション利付国債 (5年)	0.3	60,000	58,629	2028/12/20	第371回利付国債 (10年)	0.4	480,000	443,184	2033/6/20		
第2回クライメート・トランジション利付国債 (5年)	0.5	40,000	39,111	2029/6/20	第372回利付国債 (10年)	0.8	470,000	445,983	2033/9/20		
第3回クライメート・トランジション利付国債 (5年)	1.0	30,000	29,716	2030/6/20	第373回利付国債 (10年)	0.6	480,000	446,697	2033/12/20		
第1回利付国債 (40年)	2.4	70,000	65,515	2048/3/20	第374回利付国債 (10年)	0.8	480,000	452,424	2034/3/20		
第2回利付国債 (40年)	2.2	95,000	84,436	2049/3/20	第375回利付国債 (10年)	1.1	510,000	491,191	2034/6/20		
第3回利付国債 (40年)	2.2	85,000	74,219	2050/3/20	第376回利付国債 (10年)	0.9	510,000	481,261	2034/9/20		
第4回利付国債 (40年)	2.2	115,000	98,200	2051/3/20	第377回利付国債 (10年)	1.2	560,000	540,831	2034/12/20		
第5回利付国債 (40年)	2.0	115,000	92,862	2052/3/20	第378回利付国債 (10年)	1.4	560,000	549,057	2035/3/20		

銘柄	当 期 末				銘柄	当 期 末			
	利率	額面金額	評 価 額	償還年月日		利率	額面金額	評 価 額	償還年月日
国債証券	%	千円	千円		国債証券	%	千円	千円	
第379回利付国債 (10年)	1.5	490,000	483,478	2035/ 6 /20	第52回利付国債 (30年)	0.5	160,000	104,398	2046/ 9 /20
第1回利付国債 (30年)	2.8	50,000	53,175	2029/ 9 /20	第53回利付国債 (30年)	0.6	150,000	99,496	2046/12/20
第3回利付国債 (30年)	2.3	70,000	73,407	2030/ 5 /20	第54回利付国債 (30年)	0.8	160,000	110,464	2047/ 3 /20
第5回利付国債 (30年)	2.2	30,000	31,489	2031/ 5 /20	第55回利付国債 (30年)	0.8	140,000	95,929	2047/ 6 /20
第6回利付国債 (30年)	2.4	50,000	53,135	2031/11/20	第56回利付国債 (30年)	0.8	140,000	95,267	2047/ 9 /20
第7回利付国債 (30年)	2.3	50,000	52,925	2032/ 5 /20	第57回利付国債 (30年)	0.8	170,000	114,812	2047/12/20
第8回利付国債 (30年)	1.8	40,000	41,028	2032/11/22	第58回利付国債 (30年)	0.8	180,000	120,731	2048/ 3 /20
第9回利付国債 (30年)	1.4	70,000	69,885	2032/12/20	第59回利付国債 (30年)	0.7	200,000	129,832	2048/ 6 /20
第10回利付国債 (30年)	1.1	50,000	48,799	2033/ 3 /20	第60回利付国債 (30年)	0.9	120,000	81,325	2048/ 9 /20
第11回利付国債 (30年)	1.7	70,000	71,179	2033/ 6 /20	第61回利付国債 (30年)	0.7	130,000	83,083	2048/12/20
第12回利付国債 (30年)	2.1	50,000	52,265	2033/ 9 /20	第62回利付国債 (30年)	0.5	120,000	72,030	2049/ 3 /20
第13回利付国債 (30年)	2.0	60,000	62,245	2033/12/20	第63回利付国債 (30年)	0.4	140,000	80,918	2049/ 6 /20
第14回利付国債 (30年)	2.4	68,000	72,615	2034/ 3 /20	第64回利付国債 (30年)	0.4	130,000	74,457	2049/ 9 /20
第15回利付国債 (30年)	2.5	77,000	82,859	2034/ 6 /20	第65回利付国債 (30年)	0.4	140,000	79,461	2049/12/20
第16回利付国債 (30年)	2.5	65,000	69,936	2034/ 9 /20	第66回利付国債 (30年)	0.4	130,000	72,985	2050/ 3 /20
第17回利付国債 (30年)	2.4	50,000	53,361	2034/12/20	第67回利付国債 (30年)	0.6	165,000	97,308	2050/ 6 /20
第18回利付国債 (30年)	2.3	60,000	63,507	2035/ 3 /20	第68回利付国債 (30年)	0.6	160,000	93,363	2050/ 9 /20
第19回利付国債 (30年)	2.3	70,000	74,031	2035/ 6 /20	第69回利付国債 (30年)	0.7	160,000	95,241	2050/12/20
第20回利付国債 (30年)	2.5	60,000	64,503	2035/ 9 /20	第70回利付国債 (30年)	0.7	155,000	91,428	2051/ 3 /20
第21回利付国債 (30年)	2.3	70,000	73,921	2035/12/20	第71回利付国債 (30年)	0.7	160,000	93,694	2051/ 6 /20
第22回利付国債 (30年)	2.5	70,000	75,144	2036/ 3 /20	第72回利付国債 (30年)	0.7	160,000	93,014	2051/ 9 /20
第23回利付国債 (30年)	2.5	75,000	80,371	2036/ 6 /20	第73回利付国債 (30年)	0.7	180,000	103,953	2051/12/20
第24回利付国債 (30年)	2.5	68,000	72,800	2036/ 9 /20	第74回利付国債 (30年)	1.0	170,000	106,714	2052/ 3 /20
第25回利付国債 (30年)	2.3	60,000	62,930	2036/12/20	第75回利付国債 (30年)	1.3	170,000	115,413	2052/ 6 /20
第26回利付国債 (30年)	2.4	120,000	126,806	2037/ 3 /20	第76回利付国債 (30年)	1.4	170,000	118,005	2052/ 9 /20
第27回利付国債 (30年)	2.5	89,000	94,639	2037/ 9 /20	第77回利付国債 (30年)	1.6	150,000	109,263	2052/12/20
第28回利付国債 (30年)	2.5	144,000	152,588	2038/ 3 /20	第78回利付国債 (30年)	1.4	170,000	117,206	2053/ 3 /20
第29回利付国債 (30年)	2.4	176,000	183,687	2038/ 9 /20	第79回利付国債 (30年)	1.2	190,000	123,566	2053/ 6 /20
第30回利付国債 (30年)	2.3	147,000	150,939	2039/ 3 /20	第80回利付国債 (30年)	1.8	150,000	113,926	2053/ 9 /20
第31回利付国債 (30年)	2.2	160,000	161,372	2039/ 9 /20	第81回利付国債 (30年)	1.6	165,000	118,781	2053/12/20
第32回利付国債 (30年)	2.3	200,000	202,962	2040/ 3 /20	第82回利付国債 (30年)	1.8	165,000	124,611	2054/ 3 /20
第33回利付国債 (30年)	2.0	215,000	208,885	2040/ 9 /20	第83回利付国債 (30年)	2.2	155,000	128,474	2054/ 6 /20
第34回利付国債 (30年)	2.2	210,000	207,967	2041/ 3 /20	第84回利付国債 (30年)	2.1	150,000	121,311	2054/ 9 /20
第35回利付国債 (30年)	2.0	223,000	213,471	2041/ 9 /20	第85回利付国債 (30年)	2.3	170,000	143,888	2054/12/20
第36回利付国債 (30年)	2.0	215,000	204,641	2042/ 3 /20	第86回利付国債 (30年)	2.4	140,000	121,199	2055/ 3 /20
第37回利付国債 (30年)	1.9	251,000	233,803	2042/ 9 /20	第87回利付国債 (30年)	2.8	130,000	122,554	2055/ 6 /20
第38回利付国債 (30年)	1.8	155,000	141,163	2043/ 3 /20	第92回利付国債 (20年)	2.1	60,000	60,898	2026/12/20
第39回利付国債 (30年)	1.9	135,000	124,472	2043/ 6 /20	第93回利付国債 (20年)	2.0	60,000	60,973	2027/ 3 /20
第40回利付国債 (30年)	1.8	120,000	108,340	2043/ 9 /20	第94回利付国債 (20年)	2.1	50,000	50,880	2027/ 6 /20
第41回利付国債 (30年)	1.7	130,000	115,007	2043/12/20	第95回利付国債 (20年)	2.3	82,000	83,899	2027/ 9 /20
第42回利付国債 (30年)	1.7	135,000	118,774	2044/ 3 /20	第96回利付国債 (20年)	2.1	248,000	252,942	2027/12/20
第43回利付国債 (30年)	1.7	125,000	109,497	2044/ 6 /20	第97回利付国債 (20年)	2.2	45,000	46,085	2027/ 3 /20
第44回利付国債 (30年)	1.7	130,000	113,449	2044/ 9 /20	第98回利付国債 (20年)	2.1	94,000	96,093	2027/ 6 /20
第45回利付国債 (30年)	1.5	140,000	117,461	2044/12/20	第99回利付国債 (20年)	2.1	117,000	119,891	2027/ 9 /20
第46回利付国債 (30年)	1.5	180,000	150,307	2045/ 3 /20	第100回利付国債 (20年)	2.2	80,000	82,348	2028/ 3 /20
第47回利付国債 (30年)	1.6	155,000	131,178	2045/ 6 /20	第101回利付国債 (20年)	2.4	66,000	68,245	2028/ 6 /20
第48回利付国債 (30年)	1.4	155,000	125,824	2045/ 9 /20	第102回利付国債 (20年)	2.4	81,000	83,996	2028/ 9 /20
第49回利付国債 (30年)	1.4	160,000	129,233	2045/12/20	第103回利付国債 (20年)	2.3	71,000	73,443	2028/12/20
第50回利付国債 (30年)	0.8	165,000	117,072	2046/ 3 /20	第104回利付国債 (20年)	2.1	33,000	33,965	2028/ 3 /20
第51回利付国債 (30年)	0.3	160,000	100,137	2046/ 6 /20	第105回利付国債 (20年)	2.1	77,000	79,405	2028/ 6 /20

銘柄	当 期 末				銘柄	当 期 末			
	利率	額面金額	評 価 額	償還年月日		利率	額面金額	評 価 額	償還年月日
<b>国債証券</b>	%	千円	千円		<b>国債証券</b>	%	千円	千円	
第106回利付国債 (20年)	2.2	62,000	64,111	2028/9/20	第156回利付国債 (20年)	0.4	200,000	174,874	2036/3/20
第107回利付国債 (20年)	2.1	130,000	134,278	2028/12/20	第157回利付国債 (20年)	0.2	220,000	186,887	2036/6/20
第108回利付国債 (20年)	1.9	134,000	137,572	2028/12/20	第158回利付国債 (20年)	0.5	230,000	200,840	2036/9/20
第109回利付国債 (20年)	1.9	107,000	109,942	2029/3/20	第159回利付国債 (20年)	0.6	210,000	184,380	2036/12/20
第110回利付国債 (20年)	2.1	98,000	101,352	2029/3/20	第160回利付国債 (20年)	0.7	210,000	185,444	2037/3/20
第111回利付国債 (20年)	2.2	95,000	98,712	2029/6/20	第161回利付国債 (20年)	0.6	180,000	156,124	2037/6/20
第112回利付国債 (20年)	2.1	80,000	82,845	2029/6/20	第162回利付国債 (20年)	0.6	210,000	181,051	2037/9/20
第113回利付国債 (20年)	2.1	290,000	300,663	2029/9/20	第163回利付国債 (20年)	0.6	195,000	167,097	2037/12/20
第114回利付国債 (20年)	2.1	52,000	53,975	2029/12/20	第164回利付国債 (20年)	0.5	255,000	214,353	2038/3/20
第115回利付国債 (20年)	2.2	125,000	130,243	2029/12/20	第165回利付国債 (20年)	0.5	200,000	166,944	2038/6/20
第116回利付国債 (20年)	2.2	135,000	140,837	2030/3/20	第166回利付国債 (20年)	0.7	180,000	153,261	2038/9/20
第117回利付国債 (20年)	2.1	193,000	200,538	2030/3/20	第167回利付国債 (20年)	0.5	200,000	164,576	2038/12/20
第118回利付国債 (20年)	2.0	70,000	72,494	2030/6/20	第168回利付国債 (20年)	0.4	180,000	144,984	2039/3/20
第119回利付国債 (20年)	1.8	60,000	61,596	2030/6/20	第169回利付国債 (20年)	0.3	190,000	149,604	2039/6/20
第120回利付国債 (20年)	1.6	70,000	71,231	2030/6/20	第170回利付国債 (20年)	0.3	190,000	148,420	2039/9/20
第121回利付国債 (20年)	1.9	142,000	146,494	2030/9/20	第171回利付国債 (20年)	0.3	210,000	162,741	2039/12/20
第122回利付国債 (20年)	1.8	117,000	120,162	2030/9/20	第172回利付国債 (20年)	0.4	230,000	179,735	2040/3/20
第123回利付国債 (20年)	2.1	195,000	203,355	2030/12/20	第173回利付国債 (20年)	0.4	265,000	205,454	2040/6/20
第124回利付国債 (20年)	2.0	90,000	93,398	2030/12/20	第174回利付国債 (20年)	0.4	240,000	184,593	2040/9/20
第125回利付国債 (20年)	2.2	90,000	94,413	2031/3/20	第175回利付国債 (20年)	0.5	230,000	178,484	2040/12/20
第126回利付国債 (20年)	2.0	105,000	109,060	2031/3/20	第176回利付国債 (20年)	0.5	220,000	169,492	2041/3/20
第127回利付国債 (20年)	1.9	90,000	93,001	2031/3/20	第177回利付国債 (20年)	0.4	240,000	180,379	2041/6/20
第128回利付国債 (20年)	1.9	135,000	139,552	2031/6/20	第178回利付国債 (20年)	0.5	220,000	167,002	2041/9/20
第129回利付国債 (20年)	1.8	85,000	87,395	2031/6/20	第179回利付国債 (20年)	0.5	220,000	165,858	2041/12/20
第130回利付国債 (20年)	1.8	150,000	154,233	2031/9/20	第180回利付国債 (20年)	0.8	210,000	165,790	2042/3/20
第131回利付国債 (20年)	1.7	92,000	94,066	2031/9/20	第181回利付国債 (20年)	0.9	210,000	167,651	2042/6/20
第132回利付国債 (20年)	1.7	135,000	137,955	2031/12/20	第182回利付国債 (20年)	1.1	200,000	164,204	2042/9/20
第133回利付国債 (20年)	1.8	130,000	133,621	2031/12/20	第183回利付国債 (20年)	1.4	210,000	180,222	2042/12/20
第134回利付国債 (20年)	1.8	120,000	123,321	2032/3/20	第184回利付国債 (20年)	1.1	200,000	162,416	2043/3/20
第135回利付国債 (20年)	1.7	70,000	71,504	2032/3/20	第185回利付国債 (20年)	1.1	220,000	177,614	2043/6/20
第136回利付国債 (20年)	1.6	70,000	71,071	2032/3/20	第186回利付国債 (20年)	1.5	220,000	189,171	2043/9/20
第137回利付国債 (20年)	1.7	100,000	102,071	2032/6/20	第187回利付国債 (20年)	1.3	170,000	140,499	2043/12/20
第138回利付国債 (20年)	1.5	120,000	120,949	2032/6/20	第188回利付国債 (20年)	1.6	175,000	151,436	2044/3/20
第139回利付国債 (20年)	1.6	100,000	101,431	2032/6/20	第189回利付国債 (20年)	1.9	170,000	153,992	2044/6/20
第140回利付国債 (20年)	1.7	218,000	222,251	2032/9/20	第190回利付国債 (20年)	1.8	190,000	168,602	2044/9/20
第141回利付国債 (20年)	1.7	155,000	157,917	2032/12/20	第191回利付国債 (20年)	2.0	200,000	182,906	2044/12/20
第142回利付国債 (20年)	1.8	95,000	97,435	2032/12/20	第192回利付国債 (20年)	2.4	220,000	213,776	2045/3/20
第143回利付国債 (20年)	1.6	154,000	155,697	2033/3/20	第193回利付国債 (20年)	2.5	130,000	127,975	2045/6/20
第144回利付国債 (20年)	1.5	130,000	130,520	2033/3/20	小 計		54,969,000	49,724,947	
第145回利付国債 (20年)	1.7	215,000	218,622	2033/6/20	<b>地方債証券</b>				
第146回利付国債 (20年)	1.7	195,000	198,032	2033/9/20	第26回東京都公募公債 (20年)	1.74	100,000	101,391	2032/6/18
第147回利付国債 (20年)	1.6	208,000	209,433	2033/12/20	第228回大阪府公募公債 (5年)	1.133	100,000	99,076	2030/8/28
第148回利付国債 (20年)	1.5	220,000	219,425	2034/3/20	第507回大阪府公募公債 (10年)	1.353	100,000	96,615	2035/2/27
第149回利付国債 (20年)	1.5	225,000	223,969	2034/6/20	平成25年度第10回京都府公募公債 (15年)	1.14	100,000	100,014	2028/10/13
第150回利付国債 (20年)	1.4	250,000	246,297	2034/9/20	平成26年度第5回京都府公募公債 (20年)	1.455	100,000	97,976	2034/8/10
第151回利付国債 (20年)	1.2	240,000	231,784	2034/12/20	令和6年度第2回新潟県公募公債	1.12	100,000	94,901	2034/11/29
第152回利付国債 (20年)	1.2	245,000	235,937	2035/3/20	令和7年度第1回長野県公募公債 (10年)	1.577	100,000	98,267	2035/5/25
第153回利付国債 (20年)	1.3	220,000	213,149	2035/6/20	第22回群馬県公募公債 (10年)	0.135	100,000	94,374	2030/8/19
第154回利付国債 (20年)	1.2	230,000	220,165	2035/9/20	第24回群馬県公募公債 (10年)	0.08	100,000	92,536	2031/8/18
第155回利付国債 (20年)	1.0	215,000	201,106	2035/12/20	令和2年度第2回大分県公募公債	0.135	100,000	94,088	2030/10/30



銘柄	当 期 末			
	利率	額面金額	評 価 額	償還年月日
	%	千円	千円	
<b>地方債証券</b>				
第165回共同発行市場公募地方債	0.145	200,000	198,218	2026/12/25
第187回共同発行市場公募地方債	0.269	100,000	97,435	2028/10/25
第204回共同発行市場公募地方債	0.05	100,000	94,611	2030/3/25
第205回共同発行市場公募地方債	0.135	100,000	94,833	2030/4/25
第208回共同発行市場公募地方債	0.165	100,000	94,620	2030/7/25
第253回共同発行市場公募地方債	0.856	100,000	93,525	2034/4/25
第254回共同発行市場公募地方債	0.986	100,000	94,441	2034/5/25
第255回共同発行市場公募地方債	1.081	100,000	95,112	2034/6/23
第263回共同発行市場公募地方債	1.38	200,000	193,670	2035/2/22
平成28年度第1回長崎県公債	0.105	100,000	99,266	2026/9/30
令和2年度第2回島根県公債(20年)	0.459	200,000	151,958	2040/9/21
平成30年度第1回佐賀県公債	0.264	100,000	97,309	2028/11/30
平成29年度第1回滋賀県公債	0.19	100,000	98,228	2027/11/30
平成30年度第1回滋賀県公債	0.264	100,000	97,309	2028/11/30
令和2年度第1回滋賀県公債	0.135	100,000	93,974	2030/11/27
令和6年度第2回栃木県公債	1.12	100,000	94,901	2034/11/29
第18回川崎市公債公債(20年)	1.541	100,000	99,051	2034/3/17
平成26年度第1回福井県公債	1.482	100,000	98,269	2034/7/18
令和6年度第1回福井県公債	0.653	100,000	97,876	2029/7/17
令和3年度第1回山梨県公債(10年)	0.135	100,000	92,476	2031/10/30
令和元年度第1回秋田県公債	0.05	100,000	94,611	2030/3/25
小 計		3,400,000	3,240,931	
<b>特殊債券(除く金融債)</b>				
第28回政府保証日本高速道路保有・債務返済機構債券	2.3	100,000	101,832	2027/2/26
第43回政府保証日本高速道路保有・債務返済機構債券	2.3	100,000	102,536	2027/10/29
第324回政府保証日本高速道路保有・債務返済機構債券	0.09	200,000	196,506	2027/9/30
第361回政府保証日本高速道路保有・債務返済機構債券	0.145	100,000	97,531	2028/6/30
第60回政府保証日本高速道路保有・債務返済機構債券(ソーシャルボンド)	1.534	100,000	84,446	2043/11/30
第60回政府保証株式会社日本政策投資銀行社債	0.001	100,000	98,863	2027/1/29
第96回政府保証地方公共団体金融機構債券	0.11	200,000	197,378	2027/5/21
第97回政府保証地方公共団体金融機構債券	0.13	100,000	98,643	2027/6/14
第105回政府保証地方公共団体金融機構債券	0.195	200,000	196,152	2028/2/15
第52回政府保証日本政策金融公庫債券	0.13	100,000	97,432	2028/7/19
第5回政府保証新関西国際空港債券	0.145	100,000	98,905	2027/3/30
第23回政府保証民間都市開発債券	0.397	100,000	75,993	2040/6/29
第2回政府保証民間都市開発債券(グリーンボンド)	2.032	100,000	89,975	2045/2/21
第35回政府保証中部国際空港債券	1.502	100,000	97,916	2035/3/16
第9回新関西国際空港株式会社債(一般担保)	1.231	100,000	99,836	2028/12/20
第23回地方公共団体金融機構債券(20年)	1.68	100,000	100,632	2032/7/28
小 計		1,900,000	1,834,576	
<b>金融債券</b>				
第395回信金中金債(5年)	0.2	100,000	98,220	2027/10/27

銘柄	当 期 末			
	利率	額面金額	評 価 額	償還年月日
	%	千円	千円	
<b>金融債券</b>				
第405回信金中金債(5年)	0.36	100,000	97,729	2028/8/25
小 計		200,000	195,949	
<b>普通社債券(含む投資法人債券)</b>				
第510回関西電力株式会社社債(一般担保)	0.49	100,000	98,772	2027/7/23
第400回中国電力株式会社社債(一般担保)	0.34	100,000	98,331	2027/9/24
第447回中国電力株式会社社債(一般担保)(トランジションボンド)	0.455	100,000	97,853	2028/5/25
第323回北海道電力株式会社社債(一般担保)	1.337	200,000	198,000	2030/3/25
第368回北海道電力株式会社社債(一般担保)(トランジションボンド)	1.488	100,000	94,204	2034/10/25
第56回成田国際空港株式会社社債(一般担保)	0.459	100,000	97,757	2028/9/21
第20回大阪ハブス工業株式会社社債(指定社債間定同順位特約付)	0.3	100,000	93,990	2030/9/13
第20回ネリノホールディングス株式会社社債(指定社債間定同順位特約付)	2.075	100,000	99,625	2035/5/29
第55回神戸製鋼株式会社社債(指定社債間定同順位特約付)	0.355	100,000	99,085	2027/3/9
第24回森ビル株式会社社債(社債間定同順位特約付)	0.46	100,000	97,388	2028/8/16
第17回富士フイルムシステム株式会社社債(社債間定同順位特約付)	0.2	100,000	98,149	2027/9/17
第17回富士フイルムホールディングス株式会社社債(社債間定同順位特約付)(ソーシャルボンド)	0.195	100,000	98,655	2027/4/20
第30回NTTフロンティア株式会社社債(日本電通株式会社社債保証)	0.38	200,000	188,108	2030/9/20
第58回京成電鉄株式会社社債(社債間定同順位特約付)	0.28	100,000	94,050	2030/8/30
第53回東京日本旅客鉄道株式会社社債(社債間定同順位特約付)	2.35	100,000	102,751	2028/4/21
第66回京浜東北線株式会社社債(社債間定同順位特約付)	0.596	100,000	74,756	2041/4/15
第23回西日本旅客鉄道株式会社社債(社債間定同順位特約付)	2.175	200,000	205,872	2029/9/18
第65回西日本旅客鉄道株式会社社債(社債間定同順位特約付)	1.896	100,000	99,210	2035/5/28
第23回東海旅客鉄道株式会社社債(社債間定同順位特約付)	2.31	200,000	204,296	2027/9/17
第15回東京地下鉄株式会社社債(一般担保)	1.329	100,000	94,533	2035/6/19
第30回東京地下鉄株式会社社債(一般担保)	0.968	100,000	64,413	2048/5/22
第45回東京地下鉄株式会社社債(一般担保)	0.215	100,000	93,946	2030/9/18
第20回阪神ホールディングス株式会社社債(社債間定同順位特約付)	0.345	100,000	97,446	2028/9/13
第75回名古屋鉄道株式会社社債(社債間定同順位特約付)	1.89	100,000	98,062	2035/6/19
第8回東武電力パワーグリッド株式会社社債(一般担保)	0.81	100,000	98,828	2027/10/22
第28回東武バス株式会社社債(社債間定同順位特約付)	2.29	100,000	101,884	2027/6/15
第58回東武バス株式会社社債(社債間定同順位特約付)	1.852	100,000	101,331	2031/12/26
第45回東武バス株式会社社債(社債間定同順位特約付)	0.876	100,000	62,269	2048/7/17
第68回東武バス株式会社社債(社債間定同順位特約付)	0.523	100,000	73,163	2041/7/12
第10回東武鉄道株式会社社債(社債間定同順位特約付)(トランジションボンド)	0.359	100,000	92,321	2032/3/1
第20回大井町線株式会社社債(社債間定同順位特約付)	1.606	100,000	98,224	2034/3/24
第10回大井町線株式会社社債(社債間定同順位特約付)(トランジションボンド)	0.529	100,000	92,456	2032/9/1
第10回大井町線株式会社社債(社債間定同順位特約付)(トランジションボンド)	0.785	200,000	186,166	2033/6/2
小 計		3,800,000	3,595,894	
合 計		64,269,000	58,592,297	



○投資信託財産の構成

(2025年10月27日現在)

項 目	当 期 末	
	評 価 額	比 率
	千円	%
公社債	58,592,297	99.7
コール・ローン等、その他	188,073	0.3
投資信託財産総額	58,780,370	100.0

(注) 比率は、投資信託財産総額に対する割合です。

## ○資産、負債、元本及び基準価額の状況 (2025年10月27日現在)

項 目	当 期 末
	円
(A) 資産	58,780,370,815
コール・ローン等	61,525,554
公社債(評価額)	58,592,297,607
未収利息	117,883,089
前払費用	8,664,565
(B) 負債	10,412,996
未払解約金	10,412,996
(C) 純資産総額(A－B)	58,769,957,819
元本	46,724,265,390
次期繰越損益金	12,045,692,429
(D) 受益権総口数	46,724,265,390口
1万口当たり基準価額(C/D)	12,578円

(注) 当ファンドの期首元本額は41,909,025,247円、期中追加設定元本額は8,802,003,949円、期中一部解約元本額は3,986,763,806円です。

(注) 2025年10月27日現在の元本の内訳は以下の通りです。

・ D C インデックスバランス (株式40)	7,835,630,372円
・ D C インデックスバランス (株式20)	7,535,768,693円
・ D C インデックスバランス (株式60)	6,851,247,431円
・ インデックスファンド日本債券 (1年決算型)	5,437,450,116円
・ 世界の財産3分法ファンド(不動産・債券・株式) 毎月分配型	4,848,117,373円
・ 国際分散型ファンド40 (適格機関投資家向け)	2,692,292,853円
・ インデックスファンド日本債券 (D C 専用)	2,321,330,376円
・ 年金積立 アセット・ナビゲーション・ファンド (株式40)	2,025,366,213円
・ インデックス・アセットバランス・オープン (適格機関投資家向け)	1,956,622,955円
・ 年金積立 アセット・ナビゲーション・ファンド (株式20)	1,784,358,159円
・ D C インデックスバランス (株式80)	1,404,833,861円
・ 年金積立 アセット・ナビゲーション・ファンド (株式60)	1,274,358,652円
・ 日本債券インデックスファンド (個人型年金向け)	467,186,020円
・ 年金積立 アセット・ナビゲーション・ファンド (株式80)	210,001,379円
・ Tracers グローバル3分法 (おとなのバランス)	71,954,202円
・ Niつみインデックススラップ世界10指数 (均等型)	4,443,151円
・ Niつみインデックススラップ世界10指数 (安定成長型)	3,303,584円

(注) 1口当たり純資産額は1,2578円です。

上記各資産の評価基準及び評価方法、また収益及び費用の計上区分等については、法律及び諸規則に基づき、一般に公正妥当と認められる企業会計の基準に準拠して評価計上し処理しています。

## ○損益の状況 (2024年10月29日～2025年10月27日)

項 目	当 期
	円
(A) 配当等収益	531,435,746
受取利息	531,435,746
(B) 有価証券売買損益	△ 2,992,807,155
売買益	4,405,400
売買損	△ 2,997,212,555
(C) 当期損益金(A+B)	△ 2,461,371,409
(D) 前期繰越損益金	13,230,432,228
(E) 追加信託差損益金	2,424,432,810
(F) 解約差損益金	△ 1,147,801,200
(G) 計(C+D+E+F)	12,045,692,429
次期繰越損益金(G)	12,045,692,429

(注) 損益の状況の中で(B)有価証券売買損益は期末の評価換えによるものを含みます。

(注) 損益の状況の中で(E)追加信託差損益金とあるのは、信託の追加設定の際、追加設定をした価額から元本を差し引いた差額分をいいます。

(注) 損益の状況の中で(F)解約差損益金とあるのは、中途解約の際、元本から解約価額を差し引いた差額分をいいます。

## ○お知らせ

---

### 約款変更について

2024年10月29日から2025年10月27日までの期間に実施いたしました約款変更は以下の通りです。

- 当ファンドについて、2025年9月1日付けにて信託約款の一部に所要の変更を行ないました。
  - ①委託会社である当社がその社名を「日興アセットマネジメント株式会社」から「アモーヴァ・アセットマネジメント株式会社」に変更いたしました。(第1条、第4条)
  - ②法定運用報告書の交付は行なわない旨を定めている規定につき、投資信託及び投資法人に関する法律第14条の改正に即した記載に変更するべく、変更を行ないました。(第40条の3)

# 海外債券インデックス（ヘッジなし）マザーファンド

## 運用報告書

第27期（決算日 2025年10月27日）  
（2024年10月29日～2025年10月27日）

当ファンドの仕組みは次の通りです。

信託期間	1998年10月30日から原則無期限です。
運用方針	世界の主要国の債券市場の動きをとらえることを目標に、「FTSE世界国債インデックス(除く日本、ヘッジなし・円ベース)」に連動する投資成果をめざして運用を行ないます。
主要運用対象	内外の公社債を主要投資対象とします。
組入制限	外貨建資産への投資割合には、制限を設けません。

## ファンド概要

主として世界各国の債券に投資し、「FTSE世界国債インデックス(除く日本、ヘッジなし・円ベース)」の動きに連動する投資成果をめざして運用を行ないます。

投資対象資産を保有した場合と同様の損益を実現する目的のため、債券先物取引や外国為替予約取引などを活用することがあります。このため、債券の組入総額と債券先物取引などの買建玉の時価総額の合計額および外貨建資産の組入総額と外国為替予約取引などの買建玉の時価総額の合計額が、信託財産の純資産総額を超えることがあります。

ただし、資金動向、市況動向の急激な変化が生じたときなどならびに信託財産の規模によっては、上記の運用ができない場合があります。

アモーヴァ・アセットマネジメント株式会社

<935557>

【運用報告書の表記について】

・原則として、各表の数量、金額の単位未満は切捨て、比率は四捨五入で表記しておりますので、表中の個々の数字の合計が合計欄の値とは一致しないことがあります。ただし、単位未満の数値については小数を表記する場合があります。

○最近 5 期の運用実績

決 算 期	基 準	価 額		FTSE世界国債インデックス (除く日本、ヘッジなし・円ベース) (ベンチマーク)	債 組 入 比 率	純 資 産 額
		期 騰 落	中 率			
	円		%		%	百万円
23期(2021年10月26日)	25,816		5.2	257.16	5.4	159,216
24期(2022年10月26日)	26,448		2.4	263.52	2.5	152,274
25期(2023年10月26日)	27,113		2.5	270.19	2.5	155,398
26期(2024年10月28日)	30,537		12.6	304.33	12.6	168,063
27期(2025年10月27日)	32,472		6.3	323.02	6.1	174,094

(注) FTSE世界国債インデックス（除く日本、ヘッジなし・円ベース）は、FTSE Fixed Income LLCにより運営され、日本を除く世界主要国の国債の総合収益率を各市場の時価総額で加重平均した指数です。なお、設定時を100として2025年10月27日現在知りえた情報に基づいて指数化しています。

○当期中の基準価額と市況等の推移

年 月 日	基 準	価 額		FTSE世界国債インデックス (除く日本、ヘッジなし・円ベース) (ベンチマーク)	債 組 入 比 率
		騰 落	率		
(期 首) 2024年10月28日	円		%		%
	30,537		—	304.33	—
10月末	30,526	△0.0		304.00	△0.1
11月末	29,900	△2.1		297.50	△2.2
12月末	30,837	1.0		306.81	0.8
2025年 1 月末	30,217	△1.0		301.25	△1.0
2 月末	29,609	△3.0		295.03	△3.1
3 月末	29,924	△2.0		297.69	△2.2
4 月末	29,405	△3.7		292.76	△3.8
5 月末	29,572	△3.2		294.15	△3.3
6 月末	30,299	△0.8		301.58	△0.9
7 月末	30,859	1.1		307.71	1.1
8 月末	30,778	0.8		306.28	0.6
9 月末	31,375	2.7		312.42	2.7
(期 末) 2025年10月27日	32,472		6.3	323.02	6.1

(注) 騰落率は期首比です。

## ○運用経過

（2024年10月29日～2025年10月27日）

## 基準価額の推移

期間の初め30,537円の基準価額は、期間末に32,472円となり、騰落率は+6.3%となりました。

## 基準価額の変動要因

期間中、基準価額に影響した主な要因は以下の通りです。

## &lt;値上がり要因&gt;

- ・米国政権が貿易相手国に対して幅広く関税を引き上げる方針を含む相互関税を発表し、世界景気の悪化が懸念されたこと。
- ・米国雇用の悪化懸念などを背景に米国連邦準備制度理事会（FRB）が利下げを行い、また追加利下げに期待が高まったこと。
- ・英国、スウェーデン、カナダ、ノルウェー、オーストラリアなどの中央銀行が利下げを実施したこと。
- ・円安／ユーロ高、円安／イギリスポンド高となったこと。

## &lt;値下がり要因&gt;

- ・米国において新政権が誕生し政治的不透明感が後退したことや、米国新政権による財政拡張への警戒感が強まったこと。
- ・ドイツの次期政権樹立に向けて連立交渉中の政党が防衛費増額と成長回復に向けてインフラ基金の創設と借り入れ規則の全面見直しで合意し国債増発への警戒感が強まったこと。
- ・欧州中央銀行（ECB）総裁による金融緩和局面の終了が近いとの発言を受けてECBによる追加利下げ期待が後退したこと。
- ・円高／アメリカドル安となったこと。

基準価額の推移

FTSE世界国債インデックス  
（除く日本、ヘッジなし・円ベース）（指数化）の推移

## （海外債券市況）

海外債券市場では、米国、ドイツ、英国など各国の10年国債利回りは、期間の初めと比べてまちまちの動きとなりました。

期間の初めから2025年1月上旬にかけては、欧州連合（EU）加盟国が防衛のための共同資金について協議しており、拠出金増のため債券市場を活用する可能性があるとの報道が警戒されたことや、利下げを実施したFRBが今後の利下げペースについて鈍化の見通しを示したこと、米国において新政権が誕生し政治的不透明感が後退したこと、米国新政権による財政拡張への警戒感が強まったことなどから、各国の10年国債利回りは総じて上昇（債券価格は下落）しました。1月中旬から期間末にかけては、ドイツの次期政権樹立に向けて連立交渉中の政党が防衛費増額と成長回復に向けてインフラ基金の創設と借り入れ規則の全面見直しで合意し国債増発への警戒感が強まったことや、米国の格付け会社が米国の信用格付けを最上位から1段階引き下げると発表したこと、ECB総裁による金融緩和局面の終了が近いとの発言を受けてECBによる追加利下げ期待が後退したことなどが利回りの上昇要因となる一方で、米国政権が貿易相手国に対して幅広く関税を引き上げる方針を含む相互関税を発表し、世界景気の悪化が懸念されたことや、米国雇用の悪化懸念などを背景にFRBが利下げを実施し、また今後の追加利下げに期待が高まったこと、英国、スウェーデン、カナダ、ノルウェー、オーストラリアなどの中央銀行が利下げを実施したこと、米国において議会の予算成立が遅れ、政府機関の一部閉鎖などの混乱が生じたことなどが利回りの低下（債券価格は上昇）要因となり、各国の10年国債利回りはまちまちの動きとなりました。

## （為替市況）

期間中における主要通貨（対円）は、右記の推移となりました。

円／アメリカドルの推移

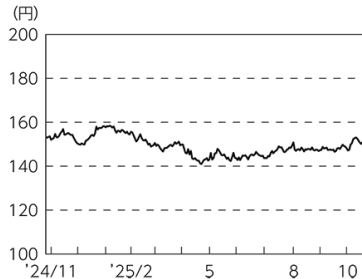

円／ユーロの推移

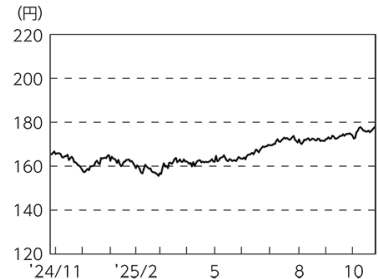

## ポートフォリオ

債券のリスクコントロールモデルによりベンチマークが採用している国の債券の中からポートフォリオを構築し、運用を行ないました。また、ベンチマーク採用銘柄の入替などに対応するために、随時ポートフォリオの見直しを行ない、債券の組入比率を高位に維持してベンチマークとの連動性を保つように努めました。

## 当ファンドのベンチマークとの差異

期間中における基準価額は、6.3%の値上がりとなり、ベンチマークである「FTSE世界国債インデックス（除く日本、ヘッジなし・円ベース）」の上昇率6.1%を概ね0.2%上回りました。

ベンチマークとの差異における主な要因は以下の通りです。

### <プラス要因>

- ・投資国の選択による効果が寄与したこと。
- ・投資銘柄の選択による効果が寄与したこと。

### <マイナス要因>

- ・債券、為替の売買コストの要因。
- ・外国口座の管理費用を支払ったこと。

## ○今後の運用方針

引き続き、これまでの運用方針を維持します。原則として債券のリスクコントロールモデルを利用してポートフォリオを構築し、ポートフォリオの金利感応度などの属性をベンチマークと同程度に保ち、連動性を高めるように努めます。また、ベンチマーク採用銘柄の入替などに対応するために、毎月ポートフォリオの見直しなどを行なうとともに、債券組入比率を高位に維持する方針です。

将来の市場環境の変動などにより、当該運用方針が変更される場合があります。

基準価額とベンチマーク（指数化）の推移

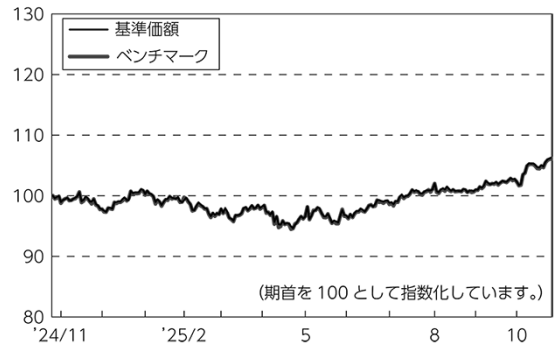



○ 1 万口当たりの費用明細

(2024年10月29日～2025年10月27日)

項 目	当 期		項 目 の 概 要
	金 額	比 率	
(a) そ の 他 費 用	円 5	% 0.017	(a)その他費用＝期中のその他費用÷期中の平均受益権口数
( 保 管 費 用 )	(5)	(0.017)	保管費用は、海外における保管銀行等に支払う有価証券等の保管及び資金の送金・資産の移転等に要する費用
合 計	5	0.017	
期中の平均基準価額は、30,275円です。			

(注) 各金額は項目ごとに円未満は四捨五入してあります。  
(注) 各比率は1万口当たりのそれぞれの費用金額（円未満の端数を含む）を期中の平均基準価額で除して100を乗じたもので、項目ごとに小数第3位未満は四捨五入してあります。

## ○売買及び取引の状況

(2024年10月29日～2025年10月27日)

## 公社債

			買 付 額	売 付 額
外	アメリカ	国債証券	千アメリカドル 123,851	千アメリカドル 121,062
	カナダ	国債証券	千カナダドル 9,610	千カナダドル 7,499
	メキシコ	国債証券	千メキシコペソ 38,546	千メキシコペソ 36,742
	ユーロ		千ユーロ	千ユーロ
	ドイツ	国債証券	9,062	11,937
	イタリア	国債証券	9,167	13,497
	フランス	国債証券	9,187	14,263
	オランダ	国債証券	1,007	1,993
	スペイン	国債証券	4,567	7,265
	ベルギー	国債証券	1,341	2,193
	オーストリア	国債証券	1,211	1,795
	フィンランド	国債証券	635	629
	アイルランド	国債証券	157	824
	ポルトガル	国債証券	6,600	754
	イギリス	国債証券	千イギリスポンド 9,633	千イギリスポンド 4,999
	スウェーデン	国債証券	千スウェーデンクローナ 2,701	千スウェーデンクローナ 536
	ノルウェー	国債証券	千ノルウェークローネ 3,191	千ノルウェークローネ 2,547
	デンマーク	国債証券	千デンマーククローネ 929	千デンマーククローネ 4,383
	ポーランド	国債証券	千ポーランドズロチ 8,532	千ポーランドズロチ 4,228
	オーストラリア	国債証券	千オーストラリアドル 2,969	千オーストラリアドル 3,598
	ニュージーランド	国債証券	千ニュージーランドドル 1,023	千ニュージーランドドル 326
	シンガポール	国債証券	千シンガポールドル 562	千シンガポールドル 1,024
	マレーシア	国債証券	千マレーシアリンギット 1,557	千マレーシアリンギット 1,982
	中国	国債証券	千中国人民元 238,555	千中国人民元 212,577
	イスラエル	国債証券	千イスラエルシェケル 2,281	千イスラエルシェケル 1,140

(注) 金額は受け渡し代金。(経過利子分は含まれておりません。)

## ○利害関係人との取引状況等

（2024年10月29日～2025年10月27日）

該当事項はございません。

利害関係人とは、投資信託及び投資法人に関する法律第11条第1項に規定される利害関係人です。

## ○第一種金融商品取引業、第二種金融商品取引業又は商品取引受託業務を兼業している委託会社の自己取引状況（2024年10月29日～2025年10月27日）

該当事項はございません。また委託会社に売買委託手数料は支払われておりません。

## ○組入資産の明細

(2025年10月27日現在)

## 外国公社債

## (A) 外国(外貨建)公社債 種類別開示

区 分	当 期 末							
	額面金額	評 価 額		組入比率	うちBB格以下 組 入 比 率	残存期間別組入比率		
		外貨建金額	邦貨換算金額			5年以上	2年以上	2年未満
			千円	%	%	%	%	%
アメリカ	千アメリカドル 559,965	千アメリカドル 522,218	79,899,421	45.9	—	19.8	17.2	8.9
カナダ	千カナダドル 32,414	千カナダドル 31,214	3,414,275	2.0	—	1.0	0.6	0.3
メキシコ	千メキシコペソ 181,010	千メキシコペソ 173,396	1,440,002	0.8	—	0.5	0.2	0.2
ユーロ	千ユーロ	千ユーロ						
ドイツ	59,757	55,939	9,957,156	5.7	—	3.1	1.8	0.9
イタリア	65,854	65,530	11,664,412	6.7	—	3.9	2.0	0.8
フランス	77,311	70,029	12,465,317	7.2	—	4.2	2.0	0.9
オランダ	13,395	12,192	2,170,192	1.2	—	0.8	0.3	0.1
スペイン	44,518	42,678	7,596,753	4.4	—	2.5	1.4	0.5
ベルギー	16,195	14,676	2,612,400	1.5	—	1.0	0.4	0.1
オーストリア	12,231	10,925	1,944,714	1.1	—	0.7	0.3	0.2
フィンランド	5,630	4,969	884,497	0.5	—	0.3	0.2	0.0
アイルランド	4,675	4,131	735,381	0.4	—	0.2	0.1	0.0
ポルトガル	6,103	5,779	1,028,793	0.6	—	0.3	0.2	0.1
イギリス	千イギリスポンド 58,265	千イギリスポンド 48,788	9,945,089	5.7	—	3.9	1.3	0.5
スウェーデン	千スウェーデンクローナ 20,790	千スウェーデンクローナ 20,304	331,170	0.2	—	0.1	0.1	0.0
ノルウェー	千ノルウェークローネ 20,165	千ノルウェークローネ 18,844	288,328	0.2	—	0.1	0.1	0.0
デンマーク	千デンマーククローネ 15,980	千デンマーククローネ 15,993	381,135	0.2	—	0.1	0.1	0.0
ポーランド	千ポーランドズロチ 28,960	千ポーランドズロチ 28,194	1,181,818	0.7	—	0.2	0.4	0.1
オーストラリア	千オーストラリアドル 23,000	千オーストラリアドル 21,232	2,122,650	1.2	—	0.8	0.3	0.1
ニュージーランド	千ニュージーランドドル 6,150	千ニュージーランドドル 5,774	509,089	0.3	—	0.2	0.1	0.0
シンガポール	千シンガポールドル 5,577	千シンガポールドル 5,920	698,379	0.4	—	0.2	0.1	0.1
マレーシア	千マレーシアリンギット 22,915	千マレーシアリンギット 23,858	864,566	0.5	—	0.3	0.1	0.0
中国	千中国人民幣 864,300	千中国人民幣 906,893	19,465,654	11.2	—	4.8	4.2	2.1
イスラエル	千イスラエルシェケル 15,130	千イスラエルシェケル 14,296	667,069	0.4	—	0.2	0.1	0.1
合 計	—	—	172,268,271	99.0	—	49.3	33.5	16.1

(注) 邦貨換算金額は、期末の時価をわが国の対顧客電信売買相場の仲値により邦貨換算したものです。

(注) 組入比率は、純資産総額に対する評価額の割合。

(注) 評価については金融商品取引業者、価格情報会社等よりデータを入手しています。

## (B) 外国(外貨建)公社債 銘柄別開示

銘柄	当 期 末			
	利 率	額面金額	評 価 額	
			外貨建金額	償還年月日
(アメリカ) 国債証券	%	千円	千円	
US TREASURY N/B	1.625	1,620	1,590	243,396 2026/9/30
US TREASURY N/B	0.875	1,700	1,657	253,665 2026/9/30
US TREASURY N/B	1.625	250	245	37,497 2026/10/31
US TREASURY N/B	1.125	3,950	3,853	589,527 2026/10/31
US TREASURY N/B	2.0	3,040	2,990	457,537 2026/11/15
US TREASURY N/B	4.625	3,200	3,233	494,721 2026/11/15
US TREASURY N/B	1.625	2,400	2,350	359,583 2026/11/30
US TREASURY N/B	1.25	2,210	2,155	329,735 2026/11/30
US TREASURY N/B	4.375	5,000	5,043	771,663 2026/12/15
US TREASURY N/B	1.75	2,000	1,958	299,646 2026/12/31
US TREASURY N/B	1.5	10,550	10,284	1,573,512 2027/1/31
US TREASURY N/B	4.125	820	825	126,322 2027/1/31
US TREASURY N/B	2.25	2,680	2,636	403,360 2027/2/15
US TREASURY N/B	4.125	1,880	1,893	289,729 2027/2/15
US TREASURY N/B	1.125	3,050	2,955	452,139 2027/2/28
US TREASURY N/B	4.125	890	896	137,201 2027/2/28
US TREASURY N/B	4.25	2,300	2,322	355,308 2027/3/15
US TREASURY N/B	0.625	670	643	98,425 2027/3/31
US TREASURY N/B	3.875	200	200	30,747 2027/3/31
US TREASURY N/B	4.5	3,190	3,234	494,866 2027/4/15
US TREASURY N/B	0.5	1,380	1,319	201,885 2027/4/30
US TREASURY N/B	2.75	4,380	4,331	662,665 2027/4/30
US TREASURY N/B	3.75	1,600	1,605	245,655 2027/4/30
US TREASURY N/B	2.375	3,530	3,470	530,944 2027/5/15
US TREASURY N/B	4.5	4,700	4,769	729,717 2027/5/15
US TREASURY N/B	0.5	1,600	1,526	233,501 2027/5/31
US TREASURY N/B	2.625	1,750	1,726	264,099 2027/5/31
US TREASURY N/B	4.625	8,450	8,599	1,315,751 2027/6/15
US TREASURY N/B	0.5	2,600	2,474	378,593 2027/6/30
US TREASURY N/B	3.25	5,000	4,980	761,996 2027/6/30
US TREASURY N/B	0.375	4,450	4,215	644,932 2027/7/31
US TREASURY N/B	2.75	930	918	140,486 2027/7/31
US TREASURY N/B	2.25	2,960	2,896	443,202 2027/8/15
US TREASURY N/B	0.5	1,900	1,799	275,364 2027/8/31
US TREASURY N/B	3.375	2,000	1,996	305,432 2027/9/15
US TREASURY N/B	0.375	4,090	3,855	589,946 2027/9/30
US TREASURY N/B	0.5	3,640	3,431	525,016 2027/10/31
US TREASURY N/B	4.125	2,000	2,025	309,830 2027/10/31
US TREASURY N/B	6.125	1,400	1,473	225,470 2027/11/15
US TREASURY N/B	2.25	3,020	2,947	450,941 2027/11/15
US TREASURY N/B	4.125	1,900	1,924	294,401 2027/11/15
US TREASURY N/B	0.625	220	207	31,745 2027/11/30
US TREASURY N/B	3.875	2,320	2,338	357,857 2027/11/30
US TREASURY N/B	4.0	350	353	54,141 2027/12/15
US TREASURY N/B	0.625	1,380	1,298	198,652 2027/12/31
US TREASURY N/B	4.25	2,900	2,947	450,944 2028/1/15
US TREASURY N/B	0.75	900	847	129,604 2028/1/31
US TREASURY N/B	3.5	1,450	1,450	221,984 2028/1/31
US TREASURY N/B	2.75	4,000	3,936	602,245 2028/2/15

銘柄	当 期 末			
	利 率	額面金額	評 価 額	
			外貨建金額	償還年月日
(アメリカ) 国債証券	%	千円	千円	
US TREASURY N/B	4.25	3,000	3,050	466,799 2028/2/15
US TREASURY N/B	1.125	2,030	1,923	294,326 2028/2/29
US TREASURY N/B	4.0	2,650	2,681	410,248 2028/2/29
US TREASURY N/B	3.875	2,800	2,826	432,441 2028/3/15
US TREASURY N/B	1.25	960	910	139,349 2028/3/31
US TREASURY N/B	3.75	3,000	3,019	461,931 2028/4/15
US TREASURY N/B	1.25	370	350	53,601 2028/4/30
US TREASURY N/B	3.5	3,000	3,002	459,313 2028/4/30
US TREASURY N/B	2.875	2,440	2,404	367,902 2028/5/15
US TREASURY N/B	1.25	1,530	1,446	221,260 2028/5/31
US TREASURY N/B	3.625	1,020	1,023	156,648 2028/5/31
US TREASURY N/B	3.875	8,430	8,515	1,302,889 2028/6/15
US TREASURY N/B	1.25	2,300	2,169	331,974 2028/6/30
US TREASURY N/B	4.0	780	790	120,941 2028/6/30
US TREASURY N/B	1.0	700	654	100,159 2028/7/31
US TREASURY N/B	4.125	5,950	6,050	925,693 2028/7/31
US TREASURY N/B	2.875	4,200	4,132	632,283 2028/8/15
US TREASURY N/B	1.125	7,660	7,175	1,097,883 2028/8/31
US TREASURY N/B	1.25	3,700	3,471	531,182 2028/9/30
US TREASURY N/B	4.625	2,400	2,475	378,796 2028/9/30
US TREASURY N/B	1.375	3,800	3,572	546,516 2028/10/31
US TREASURY N/B	4.875	2,100	2,182	333,894 2028/10/31
US TREASURY N/B	5.25	1,070	1,124	171,972 2028/11/15
US TREASURY N/B	3.125	2,610	2,582	395,118 2028/11/15
US TREASURY N/B	1.5	4,930	4,643	710,476 2028/11/30
US TREASURY N/B	4.375	1,050	1,076	164,750 2028/11/30
US TREASURY N/B	1.375	870	815	124,707 2028/12/31
US TREASURY N/B	4.0	2,700	2,740	419,368 2029/1/31
US TREASURY N/B	2.625	4,590	4,465	683,245 2029/2/15
US TREASURY N/B	4.25	5,000	5,115	782,734 2029/2/28
US TREASURY N/B	2.375	1,530	1,474	225,549 2029/3/31
US TREASURY N/B	2.875	2,000	1,957	299,539 2029/4/30
US TREASURY N/B	4.625	300	310	47,565 2029/4/30
US TREASURY N/B	2.375	4,810	4,627	707,972 2029/5/15
US TREASURY N/B	4.5	3,370	3,479	532,417 2029/5/31
US TREASURY N/B	3.25	4,980	4,931	754,528 2029/6/30
US TREASURY N/B	4.25	3,000	3,074	470,322 2029/6/30
US TREASURY N/B	4.0	3,500	3,556	544,138 2029/7/31
US TREASURY N/B	1.625	1,670	1,559	238,622 2029/8/15
US TREASURY N/B	3.875	975	986	150,949 2029/9/30
US TREASURY N/B	4.0	2,520	2,562	392,013 2029/10/31
US TREASURY N/B	4.125	4,750	4,850	742,178 2029/10/31
US TREASURY N/B	1.75	6,940	6,482	991,888 2029/11/15
US TREASURY N/B	4.125	1,770	1,807	276,601 2029/11/30
US TREASURY N/B	4.375	3,070	3,166	484,425 2029/12/31
US TREASURY N/B	4.25	3,000	3,080	471,272 2030/1/31
US TREASURY N/B	1.5	4,340	3,987	610,015 2030/2/15
US TREASURY N/B	4.0	1,650	1,678	256,793 2030/2/28
US TREASURY N/B	3.625	2,550	2,554	390,904 2030/3/31

銘柄	当期末			
	利率	額面金額	評価価額 外貨建金額 邦貨換算金額	償還年月日
(アメリカ) 国債証券	%	千アメリカドル	千アメリカドル 千円	
US TREASURY N/B	4.0	1,940	1,973	2030/3/31
US TREASURY N/B	3.875	3,000	3,036	2030/4/30
US TREASURY N/B	6.25	1,060	1,177	2030/5/15
US TREASURY N/B	0.625	2,870	2,515	2030/5/15
US TREASURY N/B	3.75	2,760	2,578	2030/5/31
US TREASURY N/B	4.0	2,480	2,223	2030/5/31
US TREASURY N/B	3.75	380	382	2030/6/30
US TREASURY N/B	4.0	4,900	4,985	2030/7/31
US TREASURY N/B	0.625	5,090	4,426	2030/8/15
US TREASURY N/B	3.625	3,000	3,003	2030/8/31
US TREASURY N/B	4.625	800	836	2030/9/30
US TREASURY N/B	4.875	3,000	3,171	2030/10/31
US TREASURY N/B	0.875	5,370	4,698	2030/11/15
US TREASURY N/B	4.375	3,000	3,104	2030/11/30
US TREASURY N/B	4.0	670	681	2031/1/31
US TREASURY N/B	5.375	560	606	2031/2/15
US TREASURY N/B	1.125	3,300	2,911	2031/2/15
US TREASURY N/B	4.25	1,000	1,029	2031/2/28
US TREASURY N/B	4.125	600	614	2031/3/31
US TREASURY N/B	4.625	1,185	1,242	2031/4/30
US TREASURY N/B	1.625	6,020	5,409	2031/5/15
US TREASURY N/B	4.625	2,450	2,568	2031/5/31
US TREASURY N/B	4.25	2,420	2,491	2031/6/30
US TREASURY N/B	4.125	3,000	3,068	2031/7/31
US TREASURY N/B	1.25	4,570	3,992	2031/8/15
US TREASURY N/B	4.125	1,800	1,840	2031/10/31
US TREASURY N/B	1.375	5,480	4,791	2031/11/15
US TREASURY N/B	4.125	6,000	6,134	2031/11/30
US TREASURY N/B	4.5	1,320	1,376	2031/12/31
US TREASURY N/B	4.375	1,100	1,139	2032/1/31
US TREASURY N/B	1.875	4,670	4,185	2032/2/15
US TREASURY N/B	4.125	550	562	2032/2/29
US TREASURY N/B	4.125	1,210	1,236	2032/3/31
US TREASURY N/B	2.875	4,150	3,939	2032/5/15
US TREASURY N/B	4.125	3,000	3,064	2032/5/31
US TREASURY N/B	2.75	4,450	4,178	2032/8/15
US TREASURY N/B	4.125	6,110	6,238	2032/11/15
US TREASURY N/B	3.5	2,610	2,559	2033/2/15
US TREASURY N/B	3.375	1,680	1,630	2033/5/15
US TREASURY N/B	3.875	3,330	3,337	2033/8/15
US TREASURY N/B	4.5	5,540	5,786	2033/11/15
US TREASURY N/B	4.0	5,700	5,747	2034/2/15
US TREASURY N/B	4.375	4,810	4,975	2034/5/15
US TREASURY N/B	3.875	3,050	3,038	2034/8/15
US TREASURY N/B	4.25	4,850	4,963	2034/11/15
US TREASURY N/B	4.625	5,000	5,257	2035/2/15
US TREASURY N/B	4.25	2,030	2,073	2035/5/15
US TREASURY N/B	4.5	800	836	2036/2/15
US TREASURY N/B	5.0	750	815	2037/5/15
US TREASURY N/B	4.375	670	686	2038/2/15
US TREASURY N/B	4.5	720	746	2038/5/15

銘柄	当期末			
	利率	額面金額	評価価額 外貨建金額 邦貨換算金額	償還年月日
(アメリカ) 国債証券	%	千アメリカドル	千アメリカドル 千円	
US TREASURY N/B	3.5	800	743	2039/2/15
US TREASURY N/B	4.25	1,450	1,449	2039/5/15
US TREASURY N/B	4.5	1,420	1,452	2039/8/15
US TREASURY N/B	4.375	750	755	2039/11/15
US TREASURY N/B	4.625	680	702	2040/2/15
US TREASURY N/B	4.375	1,590	1,597	2040/5/15
US TREASURY N/B	1.125	2,920	1,897	2040/5/15
US TREASURY N/B	3.875	1,440	1,364	2040/8/15
US TREASURY N/B	1.125	2,580	1,660	2040/8/15
US TREASURY N/B	4.25	1,010	997	2040/11/15
US TREASURY N/B	1.375	3,100	2,063	2040/11/15
US TREASURY N/B	4.75	1,500	1,563	2041/2/15
US TREASURY N/B	1.875	4,200	3,010	2041/2/15
US TREASURY N/B	4.375	870	868	2041/5/15
US TREASURY N/B	2.25	4,900	3,700	2041/5/15
US TREASURY N/B	3.75	960	887	2041/8/15
US TREASURY N/B	1.75	3,190	2,209	2041/8/15
US TREASURY N/B	2.0	3,000	2,150	2041/11/15
US TREASURY N/B	3.125	500	422	2042/2/15
US TREASURY N/B	2.375	500	377	2042/2/15
US TREASURY N/B	2.75	800	634	2042/8/15
US TREASURY N/B	2.75	2,000	1,578	2042/11/15
US TREASURY N/B	3.125	1,765	1,468	2043/2/15
US TREASURY N/B	2.875	2,050	1,637	2043/5/15
US TREASURY N/B	3.625	1,950	1,733	2043/8/15
US TREASURY N/B	3.75	2,090	1,886	2043/11/15
US TREASURY N/B	3.625	1,080	955	2044/2/15
US TREASURY N/B	3.375	2,000	1,703	2044/5/15
US TREASURY N/B	3.125	1,700	1,390	2044/8/15
US TREASURY N/B	3.0	1,900	1,518	2044/11/15
US TREASURY N/B	2.5	2,120	1,553	2045/2/15
US TREASURY N/B	3.0	1,400	1,113	2045/5/15
US TREASURY N/B	2.875	1,390	1,079	2045/8/15
US TREASURY N/B	3.0	1,190	941	2045/11/15
US TREASURY N/B	2.5	980	707	2046/2/15
US TREASURY N/B	2.5	900	647	2046/5/15
US TREASURY N/B	2.25	650	444	2046/8/15
US TREASURY N/B	2.875	540	413	2046/11/15
US TREASURY N/B	3.0	1,720	1,343	2047/2/15
US TREASURY N/B	3.0	1,530	1,192	2047/5/15
US TREASURY N/B	2.75	1,700	1,261	2047/8/15
US TREASURY N/B	2.75	1,440	1,066	2047/11/15
US TREASURY N/B	3.0	2,750	2,126	2048/2/15
US TREASURY N/B	3.125	2,400	1,894	2048/5/15
US TREASURY N/B	3.0	4,100	3,156	2048/8/15
US TREASURY N/B	3.375	2,950	2,424	2048/11/15
US TREASURY N/B	3.0	3,300	2,530	2049/2/15
US TREASURY N/B	2.875	3,000	2,241	2049/5/15
US TREASURY N/B	2.25	250	163	2050/8/15
US TREASURY N/B	2.375	3,100	2,080	2049/11/15
US TREASURY N/B	2.0	3,700	2,271	2050/2/15

銘柄	当期末			
	利率	額面金額	評価額 外貨建金額 邦貨換算金額	償還年月日
(アメリカ) 国債証券	%	千アメリカドル	千アメリカドル	千円
US TREASURY N/B	1.25	2,450	1,237	189,343
US TREASURY N/B	1.375	2,920	1,511	231,250
US TREASURY N/B	1.625	3,000	1,655	253,364
US TREASURY N/B	1.875	4,750	2,786	426,397
US TREASURY N/B	2.375	4,100	2,066	414,115
US TREASURY N/B	2.0	2,000	1,203	184,113
US TREASURY N/B	1.875	1,400	813	124,461
US TREASURY N/B	2.25	2,000	1,273	194,823
US TREASURY N/B	2.875	600	438	67,141
US TREASURY N/B	3.0	1,100	824	126,178
US TREASURY N/B	4.0	1,500	1,358	207,849
US TREASURY N/B	3.625	2,900	2,453	375,437
US TREASURY N/B	3.625	2,150	1,817	278,148
US TREASURY N/B	4.125	1,500	1,387	212,251
US TREASURY N/B	4.75	1,500	1,537	235,232
US TREASURY N/B	4.25	1,000	944	144,564
US TREASURY N/B	4.625	1,500	1,507	230,719
US TREASURY N/B	4.25	2,100	1,984	303,659
US TREASURY N/B	4.5	1,230	1,212	185,462
US TREASURY N/B	4.625	1,450	1,458	223,097
US TREASURY N/B	4.75	2,740	2,812	430,322
US TREASURY N/B	4.75	700	718	109,953
小計				79,899,421
(カナダ) 国債証券		千カナダドル	千カナダドル	
CANADIAN GOVERNMENT	3.25	660	666	72,878
CANADIAN GOVERNMENT	3.0	1,030	1,038	113,572
CANADIAN GOVERNMENT	1.25	520	512	56,060
CANADIAN GOVERNMENT	2.75	990	995	108,902
CANADIAN GOVERNMENT	1.0	650	636	69,584
CANADIAN GOVERNMENT	2.5	1,000	1,002	109,620
CANADIAN GOVERNMENT	2.75	620	624	68,267
CANADIAN GOVERNMENT	2.5	400	400	43,855
CANADIAN GOVERNMENT	3.5	580	594	65,013
CANADIAN GOVERNMENT	2.0	427	422	46,220
CANADIAN GOVERNMENT	3.25	860	878	96,127
CANADIAN GOVERNMENT	4.0	1,000	1,047	114,595
CANADIAN GOVERNMENT	5.75	410	454	49,767
CANADIAN GOVERNMENT	2.25	364	360	39,463
CANADIAN GOVERNMENT	3.5	1,300	1,344	147,089
CANADIAN GOVERNMENT	2.25	120	118	12,967
CANADIAN GOVERNMENT	2.75	920	925	101,233
CANADIAN GOVERNMENT	1.25	1,368	1,286	140,736
CANADIAN GOVERNMENT	2.75	1,280	1,285	140,625
CANADIAN GOVERNMENT	0.5	1,270	1,138	124,540
CANADIAN GOVERNMENT	1.5	1,546	1,446	158,272
CANADIAN GOVERNMENT	1.5	1,360	1,261	138,016
CANADIAN GOVERNMENT	2.0	1,070	1,016	111,135
CANADIAN GOVERNMENT	2.5	890	868	94,977
CANADIAN GOVERNMENT	5.75	710	845	92,452
CANADIAN GOVERNMENT	2.75	500	494	54,059

銘柄	当期末			
	利率	額面金額	評価額 外貨建金額 邦貨換算金額	償還年月日
(カナダ) 国債証券	%	千カナダドル	千カナダドル	千円
CANADIAN GOVERNMENT	3.25	800	816	89,322
CANADIAN GOVERNMENT	3.5	145	150	16,465
CANADIAN GOVERNMENT	3.0	1,140	1,140	124,716
CANADIAN GOVERNMENT	3.25	1,150	1,168	127,865
CANADIAN GOVERNMENT	3.25	840	851	93,145
CANADIAN GOVERNMENT	5.0	290	340	37,216
CANADIAN GOVERNMENT	4.0	460	495	54,157
CANADIAN GOVERNMENT	3.5	520	522	57,103
CANADIAN GOVERNMENT	2.75	610	534	58,501
CANADIAN GOVERNMENT	2.0	1,903	1,394	152,536
CANADIAN GOVERNMENT	1.75	1,241	839	91,854
CANADIAN GOVERNMENT	2.75	805	682	74,673
CANADIAN GOVERNMENT	3.5	380	374	40,913
CANADIAN GOVERNMENT	2.75	285	235	25,768
小計				3,414,275
(メキシコ) 国債証券		千メキシコペソ	千メキシコペソ	
MEX BONOS DESARR FIX RT	5.5	17,250	16,867	140,077
MEX BONOS DESARR FIX RT	7.5	18,500	18,563	154,165
MEX BONOS DESARR FIX RT	8.5	1,200	1,222	10,155
MEX BONOS DESARR FIX RT	8.5	15,000	15,295	127,022
MEX BONOS DESARR FIX RT	8.5	14,620	14,903	123,767
MEX BONOS DESARR FIX RT	8.5	7,300	7,407	61,514
MEX BONOS DESARR FIX RT	7.75	16,900	16,546	137,410
MEX BONOS DESARR FIX RT	7.5	12,800	12,144	100,852
MEX BONOS DESARR FIX RT	7.75	17,300	16,397	136,173
MEX BONOS DESARR FIX RT	8.0	2,500	2,366	19,652
MEX BONOS DESARR FIX RT	10.0	4,400	4,774	39,646
MEX BONOS DESARR FIX RT	8.5	8,870	8,495	70,555
MEX BONOS DESARR FIX RT	7.75	16,900	14,602	121,270
MEX BONOS DESARR FIX RT	8.0	11,570	10,076	83,684
MEX BONOS DESARR FIX RT	8.0	15,900	13,733	114,053
小計				1,440,002
(ユーロ…ドイツ) 国債証券		千ユーロ	千ユーロ	
BUNDES OBLIGATION	—	800	785	139,872
BUNDES OBLIGATION	—	1,050	1,021	181,763
BUNDES OBLIGATION	1.3	1,130	1,116	198,733
BUNDES OBLIGATION	1.3	225	222	39,579
BUNDES OBLIGATION	2.2	750	754	134,233
BUNDES OBLIGATION	2.4	785	793	141,260
BUNDES OBLIGATION	2.1	487	487	86,757
BUNDES OBLIGATION	2.1	500	500	89,072
BUNDES OBLIGATION	2.5	620	628	111,890
BUNDES OBLIGATION	2.4	870	877	156,254
BUNDES REPUB. DEUTSCHLAND	0.25	1,315	1,287	229,120
BUNDES REPUB. DEUTSCHLAND	6.5	810	870	154,965
BUNDES REPUB. DEUTSCHLAND	0.5	1,120	1,091	194,327
BUNDES REPUB. DEUTSCHLAND	—	855	822	146,338
BUNDES REPUB. DEUTSCHLAND	5.625	650	700	124,699
BUNDES REPUB. DEUTSCHLAND	0.5	1,100	1,064	189,495

銘柄	当期末				
	利率	額面金額	評価額	償還年月日	
	%	千ユーロ	千ユーロ	千円	
<b>(ユーロ…ドイツ)</b>					
<b>国債証券</b>					
BUNDESREPUB. DEUTSCHLAND	4.75	970	1,039	185,037	2028/7/4
BUNDESREPUB. DEUTSCHLAND	0.25	1,090	1,038	184,938	2028/8/15
BUNDESREPUB. DEUTSCHLAND	—	1,180	1,110	197,742	2028/11/15
BUNDESREPUB. DEUTSCHLAND	0.25	1,355	1,278	227,538	2029/2/15
BUNDESREPUB. DEUTSCHLAND	—	1,690	1,562	278,047	2029/8/15
BUNDESREPUB. DEUTSCHLAND	2.1	745	743	132,397	2029/11/15
BUNDESREPUB. DEUTSCHLAND	6.25	660	767	136,609	2030/1/4
BUNDESREPUB. DEUTSCHLAND	—	1,290	1,177	209,525	2030/2/15
BUNDESREPUB. DEUTSCHLAND	—	1,420	1,280	227,887	2030/8/15
BUNDESREPUB. DEUTSCHLAND	—	740	667	118,800	2030/8/15
BUNDESREPUB. DEUTSCHLAND	2.4	900	907	161,449	2030/11/15
BUNDESREPUB. DEUTSCHLAND	5.5	1,000	1,157	206,116	2031/1/4
BUNDESREPUB. DEUTSCHLAND	—	1,240	1,103	196,391	2031/2/15
BUNDESREPUB. DEUTSCHLAND	—	1,210	1,062	189,083	2031/8/15
BUNDESREPUB. DEUTSCHLAND	—	160	140	25,012	2031/8/15
BUNDESREPUB. DEUTSCHLAND	—	1,323	1,144	203,649	2032/2/15
BUNDESREPUB. DEUTSCHLAND	1.7	1,220	1,169	208,136	2032/8/15
BUNDESREPUB. DEUTSCHLAND	2.3	1,610	1,596	284,163	2033/2/15
BUNDESREPUB. DEUTSCHLAND	2.3	170	168	30,016	2033/2/15
BUNDESREPUB. DEUTSCHLAND	2.6	1,310	1,321	235,311	2033/8/15
BUNDESREPUB. DEUTSCHLAND	2.2	1,130	1,103	196,437	2034/2/15
BUNDESREPUB. DEUTSCHLAND	4.75	1,190	1,396	248,521	2034/7/4
BUNDESREPUB. DEUTSCHLAND	2.6	1,305	1,310	233,190	2034/8/15
BUNDESREPUB. DEUTSCHLAND	2.5	770	764	136,054	2035/2/15
BUNDESREPUB. DEUTSCHLAND	2.5	470	466	83,084	2035/2/15
BUNDESREPUB. DEUTSCHLAND	—	920	717	127,801	2035/5/15
BUNDESREPUB. DEUTSCHLAND	2.6	580	578	102,988	2035/8/15
BUNDESREPUB. DEUTSCHLAND	—	910	685	122,099	2036/5/15
BUNDESREPUB. DEUTSCHLAND	4.0	1,155	1,295	230,555	2037/1/4
BUNDESREPUB. DEUTSCHLAND	1.0	235	189	33,710	2038/5/15
BUNDESREPUB. DEUTSCHLAND	4.25	1,135	1,308	232,935	2039/7/4
BUNDESREPUB. DEUTSCHLAND	4.75	1,165	1,415	251,953	2040/7/4
BUNDESREPUB. DEUTSCHLAND	2.6	125	118	21,158	2041/5/15
BUNDESREPUB. DEUTSCHLAND	3.25	955	983	175,033	2042/7/4
BUNDESREPUB. DEUTSCHLAND	2.5	1,460	1,342	238,884	2044/7/4
BUNDESREPUB. DEUTSCHLAND	2.5	1,587	1,441	256,523	2046/8/15
BUNDESREPUB. DEUTSCHLAND	1.25	1,940	1,345	239,414	2048/8/15
BUNDESREPUB. DEUTSCHLAND	—	1,630	749	133,491	2050/8/15
BUNDESREPUB. DEUTSCHLAND	—	640	295	52,611	2050/8/15
BUNDESREPUB. DEUTSCHLAND	—	1,010	435	77,501	2052/8/15
BUNDESREPUB. DEUTSCHLAND	1.8	1,110	827	147,334	2053/8/15
BUNDESREPUB. DEUTSCHLAND	1.8	500	373	66,495	2053/8/15
BUNDESREPUB. DEUTSCHLAND	2.5	955	830	147,844	2054/8/15
BUNDESREPUB. DEUTSCHLAND	2.9	450	422	75,260	2056/8/15
BUNDESSCHATZANZEIGUNGEN	2.0	770	770	137,151	2026/12/10
BUNDESSCHATZANZEIGUNGEN	2.2	500	501	89,302	2027/3/11
BUNDESSCHATZANZEIGUNGEN	1.7	810	806	143,594	2027/6/10
<b>(ユーロ…イタリア)</b>					
<b>国債証券</b>					
BIONTI POLIENNALI DEL TES	7.25	410	431	76,815	2026/11/1
BIONTI POLIENNALI DEL TES	1.25	1,080	1,071	190,804	2026/12/1

銘柄	当期末				
	利率	額面金額	評価額	償還年月日	
	%	千ユーロ	千ユーロ	千円	
<b>(ユーロ…イタリア)</b>					
<b>国債証券</b>					
BIONTI POLIENNALI DEL TES	0.85	1,005	991	176,503	2027/1/15
BIONTI POLIENNALI DEL TES	2.95	445	449	80,076	2027/2/15
BIONTI POLIENNALI DEL TES	2.55	630	633	112,798	2027/2/25
BIONTI POLIENNALI DEL TES	1.1	640	631	112,421	2027/4/1
BIONTI POLIENNALI DEL TES	2.2	1,160	1,163	207,056	2027/6/1
BIONTI POLIENNALI DEL TES	3.45	385	393	70,044	2027/7/15
BIONTI POLIENNALI DEL TES	2.05	620	619	110,332	2027/8/1
BIONTI POLIENNALI DEL TES	0.95	775	759	135,102	2027/9/15
BIONTI POLIENNALI DEL TES	2.7	375	378	67,433	2027/10/15
BIONTI POLIENNALI DEL TES	6.5	1,440	1,563	278,294	2027/11/1
BIONTI POLIENNALI DEL TES	2.65	950	959	170,782	2027/12/1
BIONTI POLIENNALI DEL TES	2.0	865	862	153,546	2028/2/1
BIONTI POLIENNALI DEL TES	0.25	840	802	142,932	2028/3/15
BIONTI POLIENNALI DEL TES	3.4	520	534	95,151	2028/4/1
BIONTI POLIENNALI DEL TES	2.65	580	585	104,227	2028/6/15
BIONTI POLIENNALI DEL TES	0.5	470	448	79,899	2028/7/15
BIONTI POLIENNALI DEL TES	3.8	650	676	120,412	2028/8/1
BIONTI POLIENNALI DEL TES	4.75	1,330	1,420	252,873	2028/9/1
BIONTI POLIENNALI DEL TES	2.8	1,030	1,046	186,282	2028/12/1
BIONTI POLIENNALI DEL TES	4.1	735	774	137,888	2029/2/1
BIONTI POLIENNALI DEL TES	0.45	605	569	101,308	2029/2/15
BIONTI POLIENNALI DEL TES	2.8	305	309	55,034	2029/6/15
BIONTI POLIENNALI DEL TES	3.35	525	541	96,388	2029/7/1
BIONTI POLIENNALI DEL TES	3.0	1,505	1,537	273,659	2029/8/1
BIONTI POLIENNALI DEL TES	5.25	1,585	1,755	312,559	2029/11/1
BIONTI POLIENNALI DEL TES	3.85	875	920	163,881	2029/12/15
BIONTI POLIENNALI DEL TES	3.5	1,500	1,562	278,062	2030/3/1
BIONTI POLIENNALI DEL TES	1.35	955	908	161,801	2030/4/1
BIONTI POLIENNALI DEL TES	3.7	540	565	100,676	2030/6/15
BIONTI POLIENNALI DEL TES	2.95	435	441	78,552	2030/7/1
BIONTI POLIENNALI DEL TES	0.95	827	766	136,505	2030/8/1
BIONTI POLIENNALI DEL TES	2.7	300	300	53,470	2030/10/1
BIONTI POLIENNALI DEL TES	4.0	585	621	110,563	2030/11/15
BIONTI POLIENNALI DEL TES	1.65	927	882	157,126	2030/12/1
BIONTI POLIENNALI DEL TES	3.5	515	534	95,119	2031/2/15
BIONTI POLIENNALI DEL TES	0.9	1,295	1,177	209,525	2031/4/1
BIONTI POLIENNALI DEL TES	6.0	1,515	1,771	315,341	2031/5/1
BIONTI POLIENNALI DEL TES	3.45	455	470	83,750	2031/7/15
BIONTI POLIENNALI DEL TES	0.6	1,120	991	176,482	2031/8/1
BIONTI POLIENNALI DEL TES	4.0	290	309	55,092	2031/10/30
BIONTI POLIENNALI DEL TES	3.15	925	939	167,296	2031/11/15
BIONTI POLIENNALI DEL TES	0.95	1,010	904	161,043	2031/12/1
BIONTI POLIENNALI DEL TES	1.65	1,190	1,107	197,148	2032/3/1
BIONTI POLIENNALI DEL TES	0.95	990	875	155,803	2032/6/1
BIONTI POLIENNALI DEL TES	3.25	210	213	38,016	2032/7/15
BIONTI POLIENNALI DEL TES	2.5	680	659	117,375	2032/12/1
BIONTI POLIENNALI DEL TES	5.75	1,125	1,323	235,584	2033/2/1
BIONTI POLIENNALI DEL TES	4.4	865	943	167,872	2033/5/1
BIONTI POLIENNALI DEL TES	2.45	1,035	990	176,295	2033/9/1
BIONTI POLIENNALI DEL TES	4.35	700	760	135,324	2033/11/1
BIONTI POLIENNALI DEL TES	4.2	755	811	144,425	2034/3/1



銘柄	当期末				
	利率	額面金額	評価額	外貨建金額	償還年月日
	%	千ユーロ	千ユーロ	千円	
<b>(ユーロ…イタリア) 国債証券</b>					
BUONI POLIENNALI DEL TES	3.85	605	633	112,772	2034/7/1
BUONI POLIENNALI DEL TES	5.0	1,360	1,544	275,009	2034/8/1
BUONI POLIENNALI DEL TES	3.85	840	876	156,044	2035/2/1
BUONI POLIENNALI DEL TES	3.35	780	786	139,922	2035/3/1
BUONI POLIENNALI DEL TES	4.0	400	424	75,636	2035/4/30
BUONI POLIENNALI DEL TES	3.65	340	348	61,956	2035/8/1
BUONI POLIENNALI DEL TES	1.45	770	639	113,776	2036/3/1
BUONI POLIENNALI DEL TES	2.25	865	772	137,564	2036/9/1
BUONI POLIENNALI DEL TES	4.0	1,825	1,916	341,061	2037/2/1
BUONI POLIENNALI DEL TES	0.95	400	304	54,264	2037/3/1
BUONI POLIENNALI DEL TES	4.05	290	303	54,089	2037/10/30
BUONI POLIENNALI DEL TES	3.25	500	482	85,831	2038/3/1
BUONI POLIENNALI DEL TES	2.95	785	730	130,077	2038/9/1
BUONI POLIENNALI DEL TES	5.0	1,200	1,367	243,477	2039/8/1
BUONI POLIENNALI DEL TES	4.15	350	365	65,028	2039/10/1
BUONI POLIENNALI DEL TES	3.1	690	640	114,049	2040/3/1
BUONI POLIENNALI DEL TES	5.0	970	1,104	196,636	2040/9/1
BUONI POLIENNALI DEL TES	3.85	405	405	72,251	2040/10/1
BUONI POLIENNALI DEL TES	1.8	530	405	72,226	2041/3/1
BUONI POLIENNALI DEL TES	4.45	610	647	115,199	2043/9/1
BUONI POLIENNALI DEL TES	4.75	935	1,033	183,874	2044/9/1
BUONI POLIENNALI DEL TES	1.5	440	293	52,330	2045/4/30
BUONI POLIENNALI DEL TES	3.25	820	729	129,926	2046/9/1
BUONI POLIENNALI DEL TES	2.7	715	579	103,074	2047/3/1
BUONI POLIENNALI DEL TES	3.45	915	831	148,005	2048/3/1
BUONI POLIENNALI DEL TES	3.85	795	763	135,876	2049/9/1
BUONI POLIENNALI DEL TES	2.45	610	451	80,292	2050/9/1
BUONI POLIENNALI DEL TES	1.7	640	395	70,419	2051/9/1
BUONI POLIENNALI DEL TES	2.15	280	190	33,822	2052/9/1
BUONI POLIENNALI DEL TES	4.5	675	700	124,752	2053/10/1
BUONI POLIENNALI DEL TES	4.3	505	506	90,123	2054/10/1
BUONI POLIENNALI DEL TES	4.65	150	158	28,160	2055/10/1
BUONI POLIENNALI DEL TES	2.8	500	360	64,168	2067/3/1
BUONI POLIENNALI DEL TES	2.15	280	168	29,935	2072/3/1
<b>(ユーロ…フランス) 国債証券</b>					
FRANCE (GOVT OF)	0.25	1,400	1,373	244,544	2026/11/25
FRANCE (GOVT OF)	—	1,945	1,893	337,015	2027/2/25
FRANCE (GOVT OF)	1.0	1,775	1,745	310,781	2027/5/25
FRANCE (GOVT OF)	2.5	1,120	1,127	200,769	2027/9/24
FRANCE (GOVT OF)	2.75	3,020	3,056	544,018	2027/10/25
FRANCE (GOVT OF)	0.75	1,335	1,291	229,931	2028/2/25
FRANCE (GOVT OF)	0.75	3,220	3,101	552,010	2028/5/25
FRANCE (GOVT OF)	2.4	85	85	15,170	2028/9/24
FRANCE (GOVT OF)	0.75	2,930	2,793	497,241	2028/11/25
FRANCE (GOVT OF)	2.75	1,280	1,294	230,415	2029/2/25
FRANCE (GOVT OF)	5.5	2,105	2,319	412,897	2029/4/25
FRANCE (GOVT OF)	0.5	2,980	2,784	495,728	2029/5/25
FRANCE (GOVT OF)	—	2,510	2,268	403,864	2029/11/25
FRANCE (GOVT OF)	2.75	1,438	1,448	257,847	2030/2/25
FRANCE (GOVT OF)	2.5	2,460	2,450	436,190	2030/5/25

銘柄	当期末				
	利率	額面金額	評価額	外貨建金額	償還年月日
	%	千ユーロ	千ユーロ	千円	
<b>(ユーロ…フランス) 国債証券</b>					
FRANCE (GOVT OF)	—	2,549	2,228	396,665	2030/11/25
FRANCE (GOVT OF)	2.7	235	234	41,743	2031/2/25
FRANCE (GOVT OF)	1.5	2,790	2,609	464,472	2031/5/25
FRANCE (GOVT OF)	—	2,505	2,111	375,796	2031/11/25
FRANCE (GOVT OF)	—	1,563	1,291	229,907	2032/5/25
FRANCE (GOVT OF)	5.75	1,595	1,870	332,970	2032/10/25
FRANCE (GOVT OF)	2.0	2,075	1,941	345,668	2032/11/25
FRANCE (GOVT OF)	3.0	1,800	1,788	318,320	2033/5/25
FRANCE (GOVT OF)	3.5	1,903	1,947	346,639	2033/11/25
FRANCE (GOVT OF)	1.25	2,385	2,033	361,892	2034/5/25
FRANCE (GOVT OF)	3.0	1,575	1,537	273,753	2034/11/25
FRANCE (GOVT OF)	4.75	1,365	1,520	270,714	2035/4/25
FRANCE (GOVT OF)	3.2	1,910	1,883	335,333	2035/5/25
FRANCE (GOVT OF)	1.25	2,145	1,724	306,897	2036/5/25
FRANCE (GOVT OF)	1.25	765	579	103,083	2038/5/25
FRANCE (GOVT OF)	4.0	1,500	1,549	275,770	2038/10/25
FRANCE (GOVT OF)	1.75	1,810	1,433	255,086	2039/6/25
FRANCE (GOVT OF)	0.5	545	345	61,440	2040/5/25
FRANCE (GOVT OF)	4.5	2,780	2,994	532,982	2041/4/25
FRANCE (GOVT OF)	2.5	165	135	24,030	2043/5/25
FRANCE (GOVT OF)	0.5	1,050	576	102,548	2044/6/25
FRANCE (GOVT OF)	3.25	1,230	1,105	196,829	2045/5/25
FRANCE (GOVT OF)	2.0	1,380	957	170,406	2048/5/25
FRANCE (GOVT OF)	3.0	348	290	51,621	2049/6/25
FRANCE (GOVT OF)	1.5	1,290	766	136,379	2050/5/25
FRANCE (GOVT OF)	0.75	1,500	680	121,145	2052/5/25
FRANCE (GOVT OF)	0.75	1,320	580	103,395	2053/5/25
FRANCE (GOVT OF)	3.0	850	673	119,882	2054/5/25
FRANCE (GOVT OF)	4.0	1,130	1,080	192,393	2055/4/25
FRANCE (GOVT OF)	3.25	750	620	110,439	2055/5/25
FRANCE (GOVT OF)	3.75	520	470	83,720	2056/5/25
FRANCE (GOVT OF)	4.0	850	796	141,852	2060/4/25
FRANCE (GOVT OF)	1.75	945	483	86,141	2066/5/25
FRANCE (GOVT OF)	0.5	585	151	26,968	2072/5/25
<b>(ユーロ…オランダ) 国債証券</b>					
NETHERLANDS GOVERNMENT	—	535	522	93,012	2027/1/15
NETHERLANDS GOVERNMENT	0.75	695	680	121,186	2027/7/15
NETHERLANDS GOVERNMENT	5.5	465	499	88,967	2028/1/15
NETHERLANDS GOVERNMENT	0.75	751	725	129,068	2028/7/15
NETHERLANDS GOVERNMENT	—	602	562	100,090	2029/1/15
NETHERLANDS GOVERNMENT	0.25	595	554	98,641	2029/7/15
NETHERLANDS GOVERNMENT	2.5	515	519	92,532	2030/1/15
NETHERLANDS GOVERNMENT	—	565	507	90,315	2030/7/15
NETHERLANDS GOVERNMENT	—	605	527	93,913	2031/7/15
NETHERLANDS GOVERNMENT	0.5	630	552	98,296	2032/7/15
NETHERLANDS GOVERNMENT	2.5	637	634	113,019	2033/1/15
NETHERLANDS GOVERNMENT	2.5	465	461	82,127	2033/7/15
NETHERLANDS GOVERNMENT	2.5	495	487	86,758	2034/7/15
NETHERLANDS GOVERNMENT	2.5	220	214	38,229	2035/7/15
NETHERLANDS GOVERNMENT	4.0	855	945	168,228	2037/1/15

銘柄	利 率	当 期 末			
		額面金額	評 価 額	外貨建金額	償還年月日
		千ユーロ	千ユーロ	千円	
<b>(ユーロ…オランダ)</b>					
<b>国債証券</b>					
NETHERLANDS GOVERNMENT	—	485	336	59,969	2038/ 1 / 15
NETHERLANDS GOVERNMENT	0.5	713	502	89,472	2040/ 1 / 15
NETHERLANDS GOVERNMENT	3.75	867	932	165,986	2042/ 1 / 15
NETHERLANDS GOVERNMENT	3.25	220	221	39,419	2044/ 1 / 15
NETHERLANDS GOVERNMENT	2.75	874	807	143,709	2047/ 1 / 15
NETHERLANDS GOVERNMENT	—	787	335	59,669	2052/ 1 / 15
NETHERLANDS GOVERNMENT	2.0	669	506	90,218	2054/ 1 / 15
NETHERLANDS GOVERNMENT	3.5	150	153	27,359	2056/ 1 / 15
<b>(ユーロ…スペイン)</b>					
<b>国債証券</b>					
BONOS Y OBLIG DEL ESTADO	1.3	1,350	1,340	238,556	2026/10/31
BONOS Y OBLIG DEL ESTADO	—	755	736	131,044	2027/ 1 / 31
BONOS Y OBLIG DEL ESTADO	1.5	1,275	1,265	225,170	2027/ 4 / 30
BONOS Y OBLIG DEL ESTADO	2.5	490	493	87,821	2027/ 5 / 31
BONOS Y OBLIG DEL ESTADO	0.8	860	841	149,847	2027/ 7 / 30
BONOS Y OBLIG DEL ESTADO	1.45	1,170	1,156	205,814	2027/10/31
BONOS Y OBLIG DEL ESTADO	—	1,125	1,073	191,068	2028/ 1 / 31
BONOS Y OBLIG DEL ESTADO	1.4	1,270	1,248	222,168	2028/ 4 / 30
BONOS Y OBLIG DEL ESTADO	2.4	295	296	52,798	2028/ 5 / 31
BONOS Y OBLIG DEL ESTADO	1.4	1,165	1,140	203,085	2028/ 7 / 30
BONOS Y OBLIG DEL ESTADO	5.15	1,020	1,106	196,887	2028/10/31
BONOS Y OBLIG DEL ESTADO	6.0	945	1,055	187,916	2029/ 1 / 31
BONOS Y OBLIG DEL ESTADO	1.45	1,025	996	177,344	2029/ 4 / 30
BONOS Y OBLIG DEL ESTADO	3.5	860	894	159,185	2029/ 5 / 31
BONOS Y OBLIG DEL ESTADO	0.8	1,035	977	174,029	2029/ 7 / 30
BONOS Y OBLIG DEL ESTADO	0.6	1,210	1,128	200,944	2029/10/31
BONOS Y OBLIG DEL ESTADO	2.7	220	222	39,579	2030/ 1 / 31
BONOS Y OBLIG DEL ESTADO	0.5	1,205	1,106	196,913	2030/ 4 / 30
BONOS Y OBLIG DEL ESTADO	1.95	1,115	1,089	193,935	2030/ 7 / 30
BONOS Y OBLIG DEL ESTADO	1.25	1,230	1,157	205,975	2030/10/31
BONOS Y OBLIG DEL ESTADO	0.1	1,175	1,026	182,797	2031/ 4 / 30
BONOS Y OBLIG DEL ESTADO	3.1	710	727	129,426	2031/ 7 / 30
BONOS Y OBLIG DEL ESTADO	0.5	880	775	138,107	2031/10/31
BONOS Y OBLIG DEL ESTADO	0.7	1,190	1,047	186,493	2032/ 4 / 30
BONOS Y OBLIG DEL ESTADO	5.75	1,050	1,243	221,316	2032/ 7 / 30
BONOS Y OBLIG DEL ESTADO	2.55	985	969	172,638	2032/10/31
BONOS Y OBLIG DEL ESTADO	3.15	1,022	1,041	185,333	2033/ 4 / 30
BONOS Y OBLIG DEL ESTADO	2.35	815	784	139,711	2033/ 7 / 30
BONOS Y OBLIG DEL ESTADO	3.55	1,030	1,074	191,269	2033/10/31
BONOS Y OBLIG DEL ESTADO	3.25	883	899	160,025	2034/ 4 / 30
BONOS Y OBLIG DEL ESTADO	3.45	812	836	148,976	2034/10/31
BONOS Y OBLIG DEL ESTADO	3.15	865	867	154,454	2035/ 4 / 30
BONOS Y OBLIG DEL ESTADO	1.85	995	890	158,506	2035/ 7 / 30
BONOS Y OBLIG DEL ESTADO	3.2	430	431	76,784	2035/10/31
BONOS Y OBLIG DEL ESTADO	4.2	995	1,079	192,198	2037/ 1 / 31
BONOS Y OBLIG DEL ESTADO	0.85	670	508	90,529	2037/ 7 / 30
BONOS Y OBLIG DEL ESTADO	3.9	535	558	99,341	2039/ 7 / 30
BONOS Y OBLIG DEL ESTADO	4.9	945	1,090	194,076	2040/ 7 / 30
BONOS Y OBLIG DEL ESTADO	1.2	1,000	727	129,445	2040/10/31
BONOS Y OBLIG DEL ESTADO	4.7	1,190	1,346	239,588	2041/ 7 / 30
BONOS Y OBLIG DEL ESTADO	1.0	390	261	46,583	2042/ 7 / 30

銘柄	利 率	当 期 末			
		額面金額	評 価 額	外貨建金額	償還年月日
		千ユーロ	千ユーロ	千円	
<b>(ユーロ…スペイン)</b>					
<b>国債証券</b>					
BONOS Y OBLIG DEL ESTADO	3.45	500	482	85,922	2043/ 7 / 30
BONOS Y OBLIG DEL ESTADO	5.15	710	847	150,935	2044/10/31
BONOS Y OBLIG DEL ESTADO	2.9	880	770	137,186	2046/10/31
BONOS Y OBLIG DEL ESTADO	2.7	785	652	116,075	2048/10/31
BONOS Y OBLIG DEL ESTADO	1.0	1,170	639	113,912	2050/10/31
BONOS Y OBLIG DEL ESTADO	1.9	743	495	88,284	2052/10/31
BONOS Y OBLIG DEL ESTADO	4.0	500	500	89,133	2054/10/31
BONOS Y OBLIG DEL ESTADO	3.45	698	612	108,952	2066/ 7 / 30
BONOS Y OBLIG DEL ESTADO	1.45	345	160	28,653	2071/10/31
<b>(ユーロ…ベルギー)</b>					
<b>国債証券</b>					
BELGIUM KINGDOM	0.8	715	701	124,792	2027/ 6 / 22
BELGIUM KINGDOM	—	375	360	64,117	2027/10/22
BELGIUM KINGDOM	5.5	817	881	156,850	2028/ 3 / 28
BELGIUM KINGDOM	0.8	695	671	119,500	2028/ 6 / 22
BELGIUM KINGDOM	0.9	840	798	142,146	2029/ 6 / 22
BELGIUM KINGDOM	2.7	330	333	59,434	2029/10/22
BELGIUM KINGDOM	0.1	670	600	106,926	2030/ 6 / 22
BELGIUM KINGDOM	2.6	165	165	29,428	2030/10/22
BELGIUM KINGDOM	1.0	730	668	118,906	2031/ 6 / 22
BELGIUM KINGDOM	—	610	521	92,745	2031/10/22
BELGIUM KINGDOM	4.0	375	402	71,614	2032/ 3 / 28
BELGIUM KINGDOM	0.35	675	576	102,616	2032/ 6 / 22
BELGIUM KINGDOM	1.25	525	469	83,564	2033/ 4 / 22
BELGIUM KINGDOM	3.0	666	670	119,325	2033/ 6 / 22
BELGIUM KINGDOM	3.0	543	541	96,378	2034/ 6 / 22
BELGIUM KINGDOM	2.85	460	451	80,357	2034/10/22
BELGIUM KINGDOM	5.0	889	1,023	182,261	2035/ 3 / 28
BELGIUM KINGDOM	3.1	185	183	32,710	2035/ 6 / 22
BELGIUM KINGDOM	1.45	340	277	49,414	2037/ 6 / 22
BELGIUM KINGDOM	1.9	415	349	62,182	2038/ 6 / 22
BELGIUM KINGDOM	2.75	320	294	52,415	2039/ 4 / 22
BELGIUM KINGDOM	0.4	345	219	39,153	2040/ 6 / 22
BELGIUM KINGDOM	4.25	942	1,009	179,627	2041/ 3 / 28
BELGIUM KINGDOM	3.45	100	95	17,038	2043/ 6 / 22
BELGIUM KINGDOM	3.75	385	380	67,664	2045/ 6 / 22
BELGIUM KINGDOM	1.6	448	297	53,007	2047/ 6 / 22
BELGIUM KINGDOM	1.7	461	295	52,583	2050/ 6 / 22
BELGIUM KINGDOM	1.4	365	204	36,342	2053/ 6 / 22
BELGIUM KINGDOM	3.3	433	375	66,780	2054/ 6 / 22
BELGIUM KINGDOM	3.5	293	261	46,527	2055/ 6 / 22
BELGIUM KINGDOM	2.25	392	260	46,308	2057/ 6 / 22
BELGIUM KINGDOM	2.15	421	253	45,034	2066/ 6 / 22
BELGIUM KINGDOM	0.65	270	82	14,640	2071/ 6 / 22
<b>(ユーロ…オーストリア)</b>					
<b>国債証券</b>					
REPUBLIC OF AUSTRIA	0.75	728	719	128,076	2026/10/20
REPUBLIC OF AUSTRIA	0.5	580	567	101,075	2027/ 4 / 20
REPUBLIC OF AUSTRIA	6.25	387	414	73,800	2027/ 7 / 15
REPUBLIC OF AUSTRIA	0.75	540	524	93,300	2028/ 2 / 20
REPUBLIC OF AUSTRIA	—	382	358	63,764	2028/10/20

銘 柄	当 期 末				
	利 率	額面金額	評 価 額	外貨建金額	償還年月日
	%	千ユーロ	千ユーロ	千円	
<b>(ユーロ…オーストリア)</b>					
<b>国債証券</b>					
REPUBLIC OF AUSTRIA	0.5	715	675	120,322	2029/2/20
REPUBLIC OF AUSTRIA	2.9	225	230	40,964	2029/5/23
REPUBLIC OF AUSTRIA	2.5	152	153	27,253	2029/10/20
REPUBLIC OF AUSTRIA	—	680	614	109,394	2030/2/20
REPUBLIC OF AUSTRIA	3.45	230	240	42,819	2030/10/20
REPUBLIC OF AUSTRIA	—	745	653	116,259	2031/2/20
REPUBLIC OF AUSTRIA	0.9	590	531	94,563	2032/2/20
REPUBLIC OF AUSTRIA	2.9	715	723	128,850	2033/2/20
REPUBLIC OF AUSTRIA	2.9	420	422	75,175	2034/2/20
REPUBLIC OF AUSTRIA	2.4	455	440	78,329	2034/5/23
REPUBLIC OF AUSTRIA	2.95	275	275	49,035	2035/2/20
REPUBLIC OF AUSTRIA	0.25	310	229	40,786	2036/10/20
REPUBLIC OF AUSTRIA	4.15	650	714	127,160	2037/3/15
REPUBLIC OF AUSTRIA	3.2	258	256	45,610	2039/7/15
REPUBLIC OF AUSTRIA	—	320	194	34,635	2040/10/20
REPUBLIC OF AUSTRIA	3.15	394	378	67,382	2044/6/20
REPUBLIC OF AUSTRIA	1.5	443	310	55,342	2047/2/20
REPUBLIC OF AUSTRIA	1.85	288	211	37,612	2049/5/23
REPUBLIC OF AUSTRIA	0.75	455	243	43,398	2051/3/20
REPUBLIC OF AUSTRIA	3.15	321	293	52,259	2053/10/20
REPUBLIC OF AUSTRIA	3.8	180	185	32,972	2062/1/26
REPUBLIC OF AUSTRIA	0.7	180	65	11,657	2071/4/20
REPUBLIC OF AUSTRIA	1.5	173	85	15,163	2086/11/2
REPUBLIC OF AUSTRIA	2.1	248	150	26,782	2117/9/20
REPUBLIC OF AUSTRIA	0.85	192	61	10,965	2120/6/30
<b>(ユーロ…フィンランド)</b>					
<b>国債証券</b>					
FINNISH GOVERNMENT	1.375	170	168	30,003	2027/4/15
FINNISH GOVERNMENT	0.5	250	243	43,257	2027/9/15
FINNISH GOVERNMENT	2.75	295	300	53,423	2028/7/4
FINNISH GOVERNMENT	0.5	245	233	41,596	2028/9/15
FINNISH GOVERNMENT	2.875	270	275	49,028	2029/4/15
FINNISH GOVERNMENT	0.5	375	350	62,305	2029/9/15
FINNISH GOVERNMENT	2.5	122	122	21,816	2030/4/15
FINNISH GOVERNMENT	—	292	259	46,146	2030/9/15
FINNISH GOVERNMENT	0.75	350	318	56,761	2031/4/15
FINNISH GOVERNMENT	0.125	230	199	35,528	2031/9/15
FINNISH GOVERNMENT	2.625	50	49	8,887	2032/4/15
FINNISH GOVERNMENT	1.5	230	212	37,891	2032/9/15
FINNISH GOVERNMENT	3.0	120	121	21,654	2033/9/15
FINNISH GOVERNMENT	1.125	325	282	50,311	2034/4/15
FINNISH GOVERNMENT	3.0	305	307	54,672	2034/9/15
FINNISH GOVERNMENT	3.0	185	184	32,927	2035/9/15
FINNISH GOVERNMENT	0.125	218	160	28,607	2036/4/15
FINNISH GOVERNMENT	2.75	210	200	35,657	2038/4/15
FINNISH GOVERNMENT	0.25	145	92	16,493	2040/9/15
FINNISH GOVERNMENT	2.625	235	212	37,753	2042/7/4
FINNISH GOVERNMENT	0.5	235	144	25,790	2043/4/15
FINNISH GOVERNMENT	3.2	110	105	18,789	2045/4/15
FINNISH GOVERNMENT	1.375	260	176	31,355	2047/4/15
FINNISH GOVERNMENT	0.125	230	95	17,060	2052/4/15

銘 柄	当 期 末				
	利 率	額面金額	評 価 額	外貨建金額	償還年月日
	%	千ユーロ	千ユーロ	千円	
<b>(ユーロ…フィンランド)</b>					
<b>国債証券</b>					
FINNISH GOVERNMENT	2.95	173	150	26,776	2055/4/15
<b>(ユーロ…アイルランド)</b>					
<b>国債証券</b>					
IRISH TREASURY	0.2	327	318	56,656	2027/5/15
IRISH TREASURY	0.9	355	345	61,430	2028/5/15
IRISH TREASURY	1.1	413	397	70,784	2029/5/15
IRISH TREASURY	2.4	424	425	75,697	2030/5/15
IRISH TREASURY	0.2	327	293	52,318	2030/10/18
IRISH TREASURY	1.35	255	241	43,040	2031/3/18
IRISH TREASURY	—	335	288	51,431	2031/10/18
IRISH TREASURY	0.35	155	132	23,640	2032/10/18
IRISH TREASURY	1.3	238	216	38,480	2033/5/15
IRISH TREASURY	0.4	200	158	28,189	2035/5/15
IRISH TREASURY	1.7	325	282	50,330	2037/5/15
IRISH TREASURY	0.55	185	124	22,095	2041/4/22
IRISH TREASURY	3.0	170	162	28,892	2043/10/18
IRISH TREASURY	2.0	475	383	68,211	2045/2/18
IRISH TREASURY	1.5	376	255	45,392	2050/5/15
IRISH TREASURY	3.15	115	105	18,788	2055/10/18
<b>(ユーロ…ポルトガル)</b>					
<b>国債証券</b>					
OBRIGACOES DO TESOIRO	4.125	200	206	36,725	2027/4/14
OBRIGACOES DO TESOIRO	0.7	410	400	71,280	2027/10/15
OBRIGACOES DO TESOIRO	2.125	670	672	119,632	2028/10/17
OBRIGACOES DO TESOIRO	1.95	530	526	93,751	2029/6/15
OBRIGACOES DO TESOIRO	3.875	351	374	66,589	2030/2/15
OBRIGACOES DO TESOIRO	0.475	335	305	54,442	2030/10/18
OBRIGACOES DO TESOIRO	0.3	370	325	57,853	2031/10/17
OBRIGACOES DO TESOIRO	1.65	300	282	50,199	2032/7/16
OBRIGACOES DO TESOIRO	2.25	570	543	96,816	2034/4/18
OBRIGACOES DO TESOIRO	2.875	85	84	15,068	2034/10/20
OBRIGACOES DO TESOIRO	3.0	83	82	14,758	2035/6/15
OBRIGACOES DO TESOIRO	0.9	250	204	36,418	2035/10/12
OBRIGACOES DO TESOIRO	4.1	600	654	116,453	2037/4/15
OBRIGACOES DO TESOIRO	3.5	192	195	34,862	2038/6/18
OBRIGACOES DO TESOIRO	3.375	17	16	2,998	2040/6/15
OBRIGACOES DO TESOIRO	1.15	310	218	38,913	2042/4/11
OBRIGACOES DO TESOIRO	4.1	330	351	62,563	2045/2/15
OBRIGACOES DO TESOIRO	1.0	350	190	33,848	2052/4/12
OBRIGACOES DO TESOIRO	3.625	150	143	25,617	2054/6/12
<b>ユーロ計</b>				51,059,619	
<b>(イギリス)</b>					
<b>国債証券</b>					
UK TREASURY	0.375	1,180	1,143	233,138	2026/10/22
UK TREASURY	4.125	1,145	1,149	234,303	2027/1/29
UK TREASURY	3.75	1,323	1,322	269,577	2027/3/7
UK TREASURY	1.25	815	782	159,525	2027/7/22
UK TREASURY	4.25	850	860	175,492	2027/12/7
UK TREASURY	0.125	745	689	140,612	2028/1/31
UK TREASURY	4.375	1,830	1,854	377,995	2028/3/7
UK TREASURY	4.5	1,385	1,409	287,378	2028/6/7

銘柄	当期末				償還年月日
	利率	額面金額	評価額	換算金額	
	%	千円	千円	千円	
<b>(イギリス)</b>					
<b>国債証券</b>					
UK TREASURY	1.625	660	622	126,918	2028/10/22
UK TREASURY	6.0	660	704	143,648	2028/12/7
UK TREASURY	0.5	1,180	1,065	217,228	2029/1/31
UK TREASURY	4.125	1,390	1,403	286,189	2029/7/22
UK TREASURY	0.875	736	659	134,450	2029/10/22
UK TREASURY	4.375	1,460	1,487	303,310	2030/3/7
UK TREASURY	0.375	835	706	144,062	2030/10/22
UK TREASURY	4.75	945	984	200,711	2030/12/7
UK TREASURY	0.25	1,175	957	195,240	2031/7/31
UK TREASURY	4.0	1,070	1,067	217,634	2031/10/22
UK TREASURY	1.0	1,455	1,213	247,405	2032/1/31
UK TREASURY	4.25	1,030	1,043	212,664	2032/6/7
UK TREASURY	3.25	1,490	1,403	286,046	2033/1/31
UK TREASURY	0.875	1,270	990	201,936	2033/7/31
UK TREASURY	4.625	1,208	1,234	251,701	2034/1/31
UK TREASURY	4.25	1,335	1,324	270,034	2034/7/31
UK TREASURY	4.5	789	798	162,785	2034/9/7
UK TREASURY	4.5	1,085	1,091	222,431	2035/3/7
UK TREASURY	0.625	967	678	138,370	2035/7/31
UK TREASURY	4.75	360	367	74,853	2035/10/22
UK TREASURY	4.25	895	875	178,462	2036/3/7
UK TREASURY	1.75	1,010	748	152,497	2037/9/7
UK TREASURY	3.75	995	907	185,006	2038/1/29
UK TREASURY	4.75	985	988	201,406	2038/12/7
UK TREASURY	1.125	747	485	98,926	2039/1/31
UK TREASURY	4.25	850	804	164,000	2039/9/7
UK TREASURY	4.375	795	757	154,452	2040/1/31
UK TREASURY	4.25	815	760	155,120	2040/12/7
UK TREASURY	1.25	1,280	768	156,640	2041/10/22
UK TREASURY	4.5	1,040	982	200,355	2042/12/7
UK TREASURY	4.75	340	327	66,796	2043/10/22
UK TREASURY	3.25	1,115	874	178,234	2044/1/22
UK TREASURY	3.5	980	790	161,049	2045/1/22
UK TREASURY	0.875	305	142	29,140	2046/1/31
UK TREASURY	4.25	720	639	130,298	2046/12/7
UK TREASURY	1.5	885	465	94,850	2047/7/22
UK TREASURY	1.75	575	310	63,376	2049/1/22
UK TREASURY	4.25	660	577	117,699	2049/12/7
UK TREASURY	0.625	770	284	58,074	2050/10/22
UK TREASURY	1.25	700	308	62,879	2051/7/31
UK TREASURY	3.75	872	690	140,834	2052/7/22
UK TREASURY	1.5	900	411	83,910	2053/7/31
UK TREASURY	3.75	1,170	917	187,026	2053/10/22
UK TREASURY	4.375	790	691	141,053	2054/7/31
UK TREASURY	1.625	925	432	88,150	2054/10/22
UK TREASURY	4.25	962	824	168,091	2055/12/7
UK TREASURY	1.75	945	442	90,246	2057/7/22
UK TREASURY	4.0	331	269	54,950	2060/1/22
UK TREASURY	0.5	1,050	276	56,290	2061/10/22
UK TREASURY	4.0	705	568	115,784	2063/10/22
UK TREASURY	3.5	765	551	112,384	2068/7/22

銘柄	当期末				償還年月日
	利率	額面金額	評価額	換算金額	
	%	千円	千円	千円	
<b>(イギリス)</b>					
<b>国債証券</b>					
UK TREASURY	1.625	760	309	63,079	2071/10/22
UK TREASURY	1.125	513	167	34,047	2073/10/22
UNITED KINGDOM GILT	2.5	742	413	84,321	2065/7/22
小計				9,945,089	
<b>(スウェーデン)</b>					
<b>国債証券</b>					
SWEDISH GOVERNMENT	1.0	3,680	3,647	59,484	2026/11/12
SWEDISH GOVERNMENT	0.75	3,100	3,015	49,185	2028/5/12
SWEDISH GOVERNMENT	0.75	3,430	3,267	53,294	2029/11/12
SWEDISH GOVERNMENT	0.125	2,500	2,239	36,519	2031/5/12
SWEDISH GOVERNMENT	2.25	1,800	1,801	29,376	2032/6/1
SWEDISH GOVERNMENT	1.75	1,930	1,843	30,070	2033/11/11
SWEDISH GOVERNMENT	2.25	2,280	2,230	36,379	2035/5/11
SWEDISH GOVERNMENT	3.5	2,070	2,259	36,860	2039/3/30
小計				331,170	
<b>(ノルウェー)</b>					
<b>国債証券</b>					
NORWEGIAN GOVERNMENT	1.75	2,200	2,142	32,775	2027/2/17
NORWEGIAN GOVERNMENT	2.0	1,960	1,877	28,721	2028/4/26
NORWEGIAN GOVERNMENT	1.75	1,930	1,788	27,365	2029/9/6
NORWEGIAN GOVERNMENT	1.375	2,455	2,193	33,558	2030/8/19
NORWEGIAN GOVERNMENT	1.25	2,040	1,763	26,985	2031/9/17
NORWEGIAN GOVERNMENT	2.125	2,030	1,824	27,921	2032/5/18
NORWEGIAN GOVERNMENT	3.0	2,350	2,207	33,780	2033/8/15
NORWEGIAN GOVERNMENT	3.625	1,460	1,427	21,843	2034/4/13
NORWEGIAN GOVERNMENT	3.75	1,800	1,767	27,047	2035/6/12
NORWEGIAN GOVERNMENT	3.625	950	915	14,003	2039/5/31
NORWEGIAN GOVERNMENT	3.5	990	936	14,326	2042/10/6
小計				288,328	
<b>(デンマーク)</b>					
<b>国債証券</b>					
KINGDOM OF DENMARK	2.25	1,170	1,177	28,066	2026/11/15
KINGDOM OF DENMARK	0.5	2,180	2,126	50,674	2027/11/15
KINGDOM OF DENMARK	0.5	1,945	1,836	43,754	2029/11/15
KINGDOM OF DENMARK	—	1,450	1,273	30,356	2031/11/15
KINGDOM OF DENMARK	2.25	1,250	1,241	29,586	2033/11/15
KINGDOM OF DENMARK	4.5	6,095	7,373	175,707	2039/11/15
KINGDOM OF DENMARK	0.25	1,890	964	22,987	2052/11/15
小計				381,135	
<b>(ポーランド)</b>					
<b>国債証券</b>					
POLAND GOVERNMENT BOND	0.25	1,600	1,547	64,850	2026/10/25
POLAND GOVERNMENT BOND	—	350	334	14,021	2027/1/25
POLAND GOVERNMENT BOND	3.75	1,210	1,204	50,507	2027/5/25
POLAND GOVERNMENT BOND	2.5	1,790	1,743	73,062	2027/7/25
POLAND GOVERNMENT BOND	—	330	300	12,605	2028/1/25
POLAND GOVERNMENT BOND	2.75	1,610	1,555	65,192	2028/4/25
POLAND GOVERNMENT BOND	7.5	1,720	1,858	77,898	2028/7/25
POLAND GOVERNMENT BOND	5.75	2,305	2,398	100,515	2029/4/25
POLAND GOVERNMENT BOND	4.75	1,970	1,982	83,103	2029/7/25
POLAND GOVERNMENT BOND	2.75	2,565	2,397	100,504	2029/10/25

銘柄	当 期 末				
	利 率	額面金額	評 価 額 外貨建金額 邦貨換算金額	償還年月日	
(ポーランド) 国債証券	%	ポーランドズロチ	ポーランドズロチ 千円		
POLAND GOVERNMENT BOND	5.0	1,930	1,952	81,860	2030/1/25
POLAND GOVERNMENT BOND	4.5	2,210	2,185	91,615	2030/7/25
POLAND GOVERNMENT BOND	1.25	2,025	1,712	71,768	2030/10/25
POLAND GOVERNMENT BOND	1.75	2,190	1,805	75,685	2032/4/25
POLAND GOVERNMENT BOND	6.0	2,325	2,448	102,617	2033/10/25
POLAND GOVERNMENT BOND	5.0	2,150	2,107	88,326	2034/10/25
POLAND GOVERNMENT BOND	5.0	680	660	27,681	2035/10/25
小 計				1,181,818	
(オーストラリア) 国債証券		オーストラリアドル	オーストラリアドル		
AUSTRALIAN GOVERNMENT	4.75	980	999	99,943	2027/4/21
AUSTRALIAN GOVERNMENT	2.75	905	894	89,414	2027/11/21
AUSTRALIAN GOVERNMENT	2.25	795	773	77,353	2028/5/21
AUSTRALIAN GOVERNMENT	2.75	865	849	84,929	2028/11/21
AUSTRALIAN GOVERNMENT	3.25	940	935	93,516	2029/4/21
AUSTRALIAN GOVERNMENT	2.75	990	964	96,387	2029/11/21
AUSTRALIAN GOVERNMENT	2.5	1,105	1,059	105,874	2030/5/21
AUSTRALIAN GOVERNMENT	1.0	930	818	81,845	2030/12/21
AUSTRALIAN GOVERNMENT	1.5	1,083	966	96,607	2031/6/21
AUSTRALIAN GOVERNMENT	1.0	1,285	1,098	109,781	2031/11/21
AUSTRALIAN GOVERNMENT	1.25	1,250	1,068	106,792	2032/5/21
AUSTRALIAN GOVERNMENT	1.75	1,095	954	95,400	2032/11/21
AUSTRALIAN GOVERNMENT	4.5	960	998	99,793	2033/4/21
AUSTRALIAN GOVERNMENT	3.0	1,010	943	94,301	2033/11/21
AUSTRALIAN GOVERNMENT	3.75	960	941	94,155	2034/5/21
AUSTRALIAN GOVERNMENT	4.25	250	254	25,417	2034/6/21
AUSTRALIAN GOVERNMENT	3.5	1,055	1,009	100,900	2034/12/21
AUSTRALIAN GOVERNMENT	2.75	1,020	909	90,913	2035/6/21
AUSTRALIAN GOVERNMENT	4.25	700	706	70,602	2035/12/21
AUSTRALIAN GOVERNMENT	4.25	630	634	63,464	2036/3/21
AUSTRALIAN GOVERNMENT	4.25	650	652	65,264	2036/10/21
AUSTRALIAN GOVERNMENT	3.75	650	621	62,112	2037/4/21
AUSTRALIAN GOVERNMENT	3.25	442	391	39,102	2039/6/21
AUSTRALIAN GOVERNMENT	2.75	710	572	57,218	2041/5/21
AUSTRALIAN GOVERNMENT	3.0	545	418	41,863	2047/3/21
AUSTRALIAN GOVERNMENT	1.75	870	476	47,612	2051/6/21
AUSTRALIAN GOVERNMENT	4.75	325	320	32,081	2054/6/21
小 計				2,122,650	
(ニュージーランド) 国債証券		ニュージーランドドル	ニュージーランドドル		
NEW ZEALAND GOVERNMENT	4.5	700	719	63,440	2027/4/15
NEW ZEALAND GOVERNMENT	0.25	575	539	47,565	2028/5/15
NEW ZEALAND GOVERNMENT	3.0	680	680	60,002	2029/4/20
NEW ZEALAND GOVERNMENT	4.5	545	575	50,724	2030/5/15
NEW ZEALAND GOVERNMENT	1.5	550	497	43,824	2031/5/15
NEW ZEALAND GOVERNMENT	2.0	425	385	33,979	2032/5/15
NEW ZEALAND GOVERNMENT	3.5	480	472	41,653	2033/4/14
NEW ZEALAND GOVERNMENT	4.25	310	318	28,049	2034/5/15
NEW ZEALAND GOVERNMENT	4.5	325	337	29,784	2035/5/15
NEW ZEALAND GOVERNMENT	4.25	135	136	12,039	2036/5/15
NEW ZEALAND GOVERNMENT	2.75	430	372	32,821	2037/4/15

銘柄	当 期 末				
	利 率	額面金額	評 価 額 外貨建金額 邦貨換算金額	償還年月日	
(ニュージーランド) 国債証券	%	ニュージーランドドル	ニュージーランドドル 千円		
NEW ZEALAND GOVERNMENT	1.75	325	222	19,655	2041/5/15
NEW ZEALAND GOVERNMENT	2.75	500	344	30,344	2051/5/15
NEW ZEALAND GOVERNMENT	5.0	170	172	15,204	2054/5/15
小 計				509,089	
(シンガポール) 国債証券		シンガポールドル	シンガポールドル		
SINGAPORE GOVERNMENT	1.25	365	364	42,999	2026/11/1
SINGAPORE GOVERNMENT	3.5	496	509	60,158	2027/3/1
SINGAPORE GOVERNMENT	2.875	210	215	25,420	2027/9/1
SINGAPORE GOVERNMENT	2.625	347	357	42,119	2028/5/1
SINGAPORE GOVERNMENT	2.875	178	184	21,805	2028/8/1
SINGAPORE GOVERNMENT	3.0	181	189	22,392	2029/4/1
SINGAPORE GOVERNMENT	2.875	365	381	45,014	2029/7/1
SINGAPORE GOVERNMENT	2.5	100	103	12,241	2030/4/1
SINGAPORE GOVERNMENT	2.875	360	380	44,913	2030/9/1
SINGAPORE GOVERNMENT	1.625	300	298	35,228	2031/7/1
SINGAPORE GOVERNMENT	2.625	170	179	21,146	2032/8/1
SINGAPORE GOVERNMENT	3.375	335	372	43,993	2033/9/1
SINGAPORE GOVERNMENT	2.75	55	59	7,011	2035/3/1
SINGAPORE GOVERNMENT	2.25	341	353	41,732	2036/8/1
SINGAPORE GOVERNMENT	2.375	206	217	25,636	2039/7/1
SINGAPORE GOVERNMENT	2.75	280	312	36,909	2042/4/1
SINGAPORE GOVERNMENT	2.75	355	406	47,972	2046/3/1
SINGAPORE GOVERNMENT	1.875	282	280	33,031	2050/3/1
SINGAPORE GOVERNMENT	1.875	222	217	25,702	2051/10/1
SINGAPORE GOVERNMENT	3.25	167	212	25,104	2054/6/1
SINGAPORE GOVERNMENT	3.0	262	320	37,843	2072/8/1
小 計				698,379	
(マレーシア) 国債証券		マレーシアリングギット	マレーシアリングギット		
MALAYSIA GOVERNMENT	3.9	920	929	33,690	2026/11/30
MALAYSIA GOVERNMENT	3.899	1,200	1,220	44,212	2027/11/16
MALAYSIA GOVERNMENT	3.519	350	353	12,805	2028/4/20
MALAYSIA GOVERNMENT	4.504	350	365	13,231	2029/4/30
MALAYSIA GOVERNMENT	3.885	1,320	1,351	48,978	2029/8/15
MALAYSIA GOVERNMENT	2.632	1,215	1,171	42,454	2031/4/15
MALAYSIA GOVERNMENT	3.582	360	363	13,176	2032/7/15
MALAYSIA GOVERNMENT	4.642	800	863	31,292	2033/11/7
MALAYSIA GOVERNMENT	3.828	1,000	1,024	37,119	2034/7/5
MALAYSIA GOVERNMENT	4.254	760	804	29,149	2035/5/31
MALAYSIA GOVERNMENT	4.762	1,080	1,189	43,098	2037/4/7
MALAYSIA GOVERNMENT	4.893	1,080	1,207	43,772	2038/6/8
MALAYSIA GOVERNMENT	4.054	200	206	7,495	2039/4/18
MALAYSIA GOVERNMENT	3.757	1,490	1,492	54,100	2040/5/22
MALAYSIA GOVERNMENT	4.696	750	828	30,022	2042/10/15
MALAYSIA GOVERNMENT	4.935	660	750	27,184	2043/9/30
MALAYSIA GOVERNMENT	4.18	140	144	5,230	2044/5/16
MALAYSIA GOVERNMENT	4.736	620	688	24,966	2046/3/15
MALAYSIA GOVERNMENT	4.921	510	579	20,984	2048/7/6
MALAYSIA GOVERNMENT	4.065	1,410	1,415	51,306	2050/6/15
MALAYSIA GOVERNMENT	4.457	905	961	34,828	2053/3/31

銘柄	当 期 末				
	利 率	額面金額	外貨建金額 千円	邦貨換算金額 千円	償還年月日
<b>(マレーシア)</b> <b>国債証券</b>	%	千リンギット	千リンギット	千円	
MALAYSIA GOVERNMENT	3.917	200	195	7,098	2055/7/15
MALAYSIA GOVERNMENT	3.502	1,210	1,218	44,154	2027/5/31
MALAYSIA GOVERNMENT	3.733	1,190	1,208	43,778	2028/6/15
MALAYSIA GOVERNMENT	4.498	1,150	1,208	43,782	2030/4/15
MALAYSIA GOVERNMENT	4.232	1,035	1,081	39,179	2031/6/30
MALAYSIA GOVERNMENT	3.844	1,010	1,034	37,469	2033/4/15
小 計				864,566	
<b>(中国)</b> <b>国債証券</b>		千中国人民元	千中国人民元		
CHINA GOVERNMENT BOND	2.39	18,500	18,697	401,331	2026/11/15
CHINA GOVERNMENT BOND	3.12	23,000	23,493	504,273	2026/12/5
CHINA GOVERNMENT BOND	2.37	10,000	10,120	217,220	2027/1/20
CHINA GOVERNMENT BOND	2.04	14,000	14,114	302,959	2027/2/25
CHINA GOVERNMENT BOND	2.48	12,000	12,185	261,550	2027/4/15
CHINA GOVERNMENT BOND	1.85	20,600	20,738	445,126	2027/5/15
CHINA GOVERNMENT BOND	2.85	24,000	24,580	527,606	2027/6/4
CHINA GOVERNMENT BOND	2.5	16,000	16,293	349,726	2027/7/25
CHINA GOVERNMENT BOND	1.62	22,100	22,177	476,020	2027/8/15
CHINA GOVERNMENT BOND	2.44	9,100	9,274	199,059	2027/10/15
CHINA GOVERNMENT BOND	1.42	8,900	8,894	190,909	2027/11/15
CHINA GOVERNMENT BOND	3.28	19,500	20,326	436,296	2027/12/3
CHINA GOVERNMENT BOND	2.64	10,000	10,262	220,271	2028/1/15
CHINA GOVERNMENT BOND	1.45	17,100	17,099	367,033	2028/2/25
CHINA GOVERNMENT BOND	2.62	11,000	11,310	242,760	2028/4/15
CHINA GOVERNMENT BOND	3.01	13,000	13,527	290,363	2028/5/13
CHINA GOVERNMENT BOND	1.46	10,400	10,407	223,381	2028/5/25
CHINA GOVERNMENT BOND	2.4	10,900	11,167	239,694	2028/7/15
CHINA GOVERNMENT BOND	1.42	5,000	4,985	107,017	2028/8/15
CHINA GOVERNMENT BOND	2.48	3,000	3,085	66,232	2028/9/25
CHINA GOVERNMENT BOND	2.91	22,000	22,937	492,342	2028/10/14
CHINA GOVERNMENT BOND	2.55	10,000	10,307	221,244	2028/10/15
CHINA GOVERNMENT BOND	3.25	10,000	10,579	227,077	2028/11/22
CHINA GOVERNMENT BOND	2.37	7,500	7,696	165,191	2029/1/15
CHINA GOVERNMENT BOND	2.8	14,500	15,119	324,523	2029/3/24
CHINA GOVERNMENT BOND	2.05	10,000	10,162	218,126	2029/4/15
CHINA GOVERNMENT BOND	3.29	14,000	14,955	321,006	2029/5/23
CHINA GOVERNMENT BOND	2.75	5,200	5,422	116,398	2029/6/15
CHINA GOVERNMENT BOND	1.91	10,700	10,830	232,462	2029/7/15
CHINA GOVERNMENT BOND	2.62	19,400	20,172	432,986	2029/9/25
CHINA GOVERNMENT BOND	1.74	8,000	8,050	172,797	2029/10/15
CHINA GOVERNMENT BOND	3.13	11,900	12,697	272,536	2029/11/21
CHINA GOVERNMENT BOND	2.79	6,000	6,292	135,059	2029/12/15
CHINA GOVERNMENT BOND	1.43	10,000	9,931	213,164	2030/1/25
CHINA GOVERNMENT BOND	2.8	15,000	15,787	338,856	2030/3/25
CHINA GOVERNMENT BOND	2.68	17,900	18,745	402,358	2030/5/21
CHINA GOVERNMENT BOND	2.62	9,800	10,243	219,874	2030/6/25
CHINA GOVERNMENT BOND	2.6	21,100	22,065	473,616	2030/9/15
CHINA GOVERNMENT BOND	3.27	11,000	11,976	257,069	2030/11/19
CHINA GOVERNMENT BOND	2.54	8,400	8,769	188,224	2030/12/25
CHINA GOVERNMENT BOND	2.28	13,000	13,408	287,791	2031/3/25
CHINA GOVERNMENT BOND	3.02	10,000	10,778	231,352	2031/5/27

銘柄	当 期 末				
	利 率	額面金額	外貨建金額 千中国人民元	邦貨換算金額 千円	償還年月日
<b>(中国)</b> <b>国債証券</b>	%	千中国人民元	千中国人民元	千円	
CHINA GOVERNMENT BOND	2.12	16,000	16,374	351,469	2031/6/25
CHINA GOVERNMENT BOND	1.87	12,300	12,419	266,583	2031/9/15
CHINA GOVERNMENT BOND	2.89	8,000	8,583	184,237	2031/11/18
CHINA GOVERNMENT BOND	1.49	7,300	7,200	154,545	2031/12/25
CHINA GOVERNMENT BOND	2.75	8,800	9,351	200,728	2032/2/17
CHINA GOVERNMENT BOND	1.79	12,500	12,558	269,556	2032/3/25
CHINA GOVERNMENT BOND	2.76	9,000	9,584	205,712	2032/5/15
CHINA GOVERNMENT BOND	2.69	9,000	9,558	205,169	2032/8/15
CHINA GOVERNMENT BOND	2.6	7,400	7,817	167,789	2032/9/1
CHINA GOVERNMENT BOND	2.8	10,400	11,145	239,229	2032/11/15
CHINA GOVERNMENT BOND	2.88	11,000	11,896	255,354	2033/2/25
CHINA GOVERNMENT BOND	2.67	10,500	11,179	239,963	2033/5/25
CHINA GOVERNMENT BOND	2.52	12,800	13,494	289,651	2033/8/25
CHINA GOVERNMENT BOND	2.67	12,700	13,552	290,901	2033/11/25
CHINA GOVERNMENT BOND	2.35	15,000	15,626	335,411	2034/2/25
CHINA GOVERNMENT BOND	2.27	17,500	18,136	389,289	2034/5/25
CHINA GOVERNMENT BOND	2.11	14,800	15,154	325,282	2034/8/25
CHINA GOVERNMENT BOND	2.04	10,700	10,900	233,968	2034/11/25
CHINA GOVERNMENT BOND	1.61	17,000	16,703	358,531	2035/2/15
CHINA GOVERNMENT BOND	1.65	4,000	3,942	84,615	2035/5/15
CHINA GOVERNMENT BOND	1.67	13,200	13,074	280,624	2035/5/25
CHINA GOVERNMENT BOND	1.83	1,600	1,597	34,294	2035/8/25
CHINA GOVERNMENT BOND	3.81	21,000	27,429	588,739	2050/9/14
CHINA GOVERNMENT BOND	3.72	10,000	12,985	278,726	2051/4/12
CHINA GOVERNMENT BOND	3.53	8,200	10,349	222,149	2051/10/18
CHINA GOVERNMENT BOND	3.32	8,200	10,026	215,207	2052/4/15
CHINA GOVERNMENT BOND	3.12	8,000	9,483	203,548	2052/10/25
CHINA GOVERNMENT BOND	3.19	9,000	10,794	231,692	2053/4/15
CHINA GOVERNMENT BOND	3.0	9,900	11,582	248,605	2053/10/15
CHINA GOVERNMENT BOND	1.92	5,000	4,713	101,175	2055/1/15
小 計				19,465,654	
<b>(イスラエル)</b> <b>国債証券</b>		千イスラエリシケル	千イスラエリシケル		
ISRAEL FIXED BOND	6.25	855	876	40,883	2026/10/30
ISRAEL FIXED BOND	2.0	1,270	1,239	57,838	2027/3/31
ISRAEL FIXED BOND	3.75	980	980	45,726	2027/9/30
ISRAEL FIXED BOND	2.25	1,160	1,113	51,960	2028/9/28
ISRAEL FIXED BOND	3.75	1,510	1,512	70,556	2029/2/28
ISRAEL FIXED BOND	4.6	310	319	14,917	2029/8/31
ISRAEL FIXED BOND	1.0	1,645	1,465	68,381	2030/3/31
ISRAEL FIXED BOND	1.3	1,360	1,167	54,453	2032/4/30
ISRAEL FIXED BOND	4.0	1,400	1,412	65,912	2035/3/30
ISRAEL FIXED BOND	1.5	1,360	1,049	48,948	2037/5/31
ISRAEL FIXED BOND	5.5	1,160	1,346	62,820	2042/1/31
ISRAEL FIXED BOND	3.75	1,300	1,205	56,228	2047/3/31
ISRAEL FIXED BOND	2.8	820	609	28,441	2052/11/29
小 計				667,069	
合 計				172,268,271	

(注) 邦貨換算金額は、期末の時価をわが国の対顧客電信売買相場の仲値により邦貨換算したものです。



○投資信託財産の構成

(2025年10月27日現在)

項 目	当 期 末	
	評 価 額	比 率
	千円	%
公社債	172,268,271	98.9
コール・ローン等、その他	1,906,800	1.1
投資信託財産総額	174,175,071	100.0

(注) 比率は、投資信託財産総額に対する割合です。

(注) 当期末における外貨建純資産（174,140,645千円）の投資信託財産総額（174,175,071千円）に対する比率は100.0%です。

(注) 外貨建資産は、期末の時価をわが国の対顧客電信売買相場の仲値により邦貨換算したものです。1アメリカドル=153.00円、1カナダドル=109.38円、1メキシコペソ=8.3047円、1ユーロ=178.00円、1イギリスポンド=203.84円、1スウェーデンクローナ=16.31円、1ノルウェークローネ=15.30円、1デンマーククローネ=23.83円、1ポーランドズロチ=41.916円、1オーストラリアドル=99.97円、1ニュージーランドドル=88.16円、1シンガポールドル=117.96円、1マレーシアリンギット=36.237円、1中国人民元=21.4641円、1イスラエルシェケル=46.6598円。

## ○資産、負債、元本及び基準価額の状況（2025年10月27日現在）

項 目	当 期 末
	円
(A) 資産	174,229,497,743
コール・ローン等	110,623,055
公社債（評価額）	172,268,271,917
未収入金	54,426,610
未収利息	1,720,812,445
前払費用	75,363,716
(B) 負債	134,778,352
未払金	54,520,202
未払解約金	80,258,150
(C) 純資産総額（A－B）	174,094,719,391
元本	53,613,273,129
次期繰越損益金	120,481,446,262
(D) 受益権総口数	53,613,273,129口
1万口当たり基準価額（C／D）	32,472円

(注) 当ファンドの期首元本額は55,035,546,538円、期中追加設定元本額は3,013,364,365円、期中一部解約元本額は4,435,637,774円です。

(注) 2025年10月27日現在の元本の内訳は以下の通りです。

・インデックスファンド海外債券ヘッジなし（DC専用）	21,663,552,748円
・財産3分法ファンド（不動産・債券・株式）毎月分配型	10,511,980,102円
・五大陸債券ファンド（毎月分配型）	10,460,725,624円
・インデックスファンド海外債券（ヘッジなし）1年決算型	3,250,548,521円
・世界の財産3分法ファンド（不動産・債券・株式）毎月分配型	1,969,605,823円
・DCインデックスバランス（株式80）	1,104,603,205円
・DCインデックスバランス（株式60）	1,071,869,407円
・財産3分法ファンド（不動産・債券・株式）資産成長型	775,151,051円
・DCインデックスバランス（株式40）	694,069,725円
・DCインデックスバランス（株式20）	461,087,856円
・財産3分法（適格機関投資家専用）	382,808,250円
・海外債券インデックスファンド（個人型年金向け）	374,913,386円
・国際分散型ファンド40（適格機関投資家向け）	366,568,342円
・インデックス・アセットバランス・オープン（適格機関投資家向け）	133,574,329円
・年金積立アセット・ナビゲーション・ファンド（株式60）	101,649,813円
・年金積立アセット・ナビゲーション・ファンド（株式40）	87,793,192円
・年金積立アセット・ナビゲーション・ファンド（株式80）	83,359,686円
・財産3分法ファンド（不動産・債券・株式）奇数月分配型	61,041,649円
・年金積立アセット・ナビゲーション・ファンド（株式20）	54,048,537円
・Niつみインデックススラップ世界10指数（安定成長型）	2,576,742円
・Niつみインデックススラップ世界10指数（均等型）	1,745,141円

(注) 1口当たり純資産額は3,2472円です。

上記各資産の評価基準及び評価方法、また収益及び費用の計上区分等については、法律及び諸規則に基づき、一般に公正妥当と認められる企業会計の基準に準拠して評価計上し処理しています。

## ○損益の状況（2024年10月29日～2025年10月27日）

項 目	当 期
	円
(A) 配当等収益	4,772,192,637
受取利息	4,772,190,560
その他収益金	2,077
(B) 有価証券売買損益	5,549,210,310
売買益	7,393,141,371
売買損	△ 1,843,931,061
(C) 保管費用等	△ 27,871,739
(D) 当期損益金（A＋B＋C）	10,293,531,208
(E) 前期繰越損益金	113,027,712,051
(F) 追加信託差損益金	6,094,040,244
(G) 解約差損益金	△ 8,933,837,241
(H) 計（D＋E＋F＋G）	120,481,446,262
次期繰越損益金（H）	120,481,446,262

(注) 損益の状況の中で(B)有価証券売買損益は期末の評価換えによるものを含みます。

(注) 損益の状況の中で(F)追加信託差損益金とあるのは、信託の追加設定の際、追加設定をした価額から元本を差し引いた差額分をいいます。

(注) 損益の状況の中で(G)解約差損益金とあるのは、中途解約の際、元本から解約価額を差し引いた差額分をいいます。



## ○お知らせ

---

### 約款変更について

2024年10月29日から2025年10月27日までの期間に実施いたしました約款変更は以下の通りです。

- 当ファンドについて、2025年9月1日付けにて信託約款の一部に所要の変更を行ないました。
  - ①委託会社である当社がその社名を「日興アセットマネジメント株式会社」から「アモーヴァ・アセットマネジメント株式会社」に変更いたしました。（第1条、第4条）
  - ②法定運用報告書の交付は行なわない旨を定めている規定につき、投資信託及び投資法人に関する法律第14条の改正に即した記載に変更するべく、変更を行ないました。（第42条の3）