

運用報告書(全体版)

第40作成期

第233期(決算日:2023年6月26日) 第236期(決算日:2023年9月25日)
第234期(決算日:2023年7月25日) 第237期(決算日:2023年10月25日)
第235期(決算日:2023年8月25日) 第238期(決算日:2023年11月27日)

*当ファンドの仕組みは次のとおりです。

商品分類	追加型投資/海外/債券	
信託期間	原則として無期限です。	
運用方針	<ul style="list-style-type: none">主として「パインブリッジ先進国債券マザーファンド」を通じて世界各国の高格付けの国債中心に投資し、安定した収益の確保を図るとともに、中長期的に信託財産の着実な成長を目指します。環太平洋圏(米国ドル、カナダ・ドル、オーストラリア・ドル等)への組入比率50%、欧州圏(ユーロ、英国ポンド、北欧通貨等)への組入比率50%を基本通貨配分とし、各国の金利水準および為替水準等を勘案したうえで、ポートフォリオを構築します。組入対象となる世界主要国の国債は、A-またはA3格相当以上の格付けを取得している銘柄に限定します。	
主要運用対象	パインブリッジ世界国債インカムオープン「毎月タイプ」	「パインブリッジ先進国債券マザーファンド」を主要投資対象とします。
	パインブリッジ先進国債券マザーファンド	世界各国の国債を主要投資対象とします。
組入制限	パインブリッジ世界国債インカムオープン「毎月タイプ」	<ul style="list-style-type: none">株式への実質投資は、転換社債の転換および転換社債型新株予約権付社債の行使により取得したものに限り、株式への実質投資割合は、信託財産の純資産総額の10%以下とします。外貨建て資産への実質投資割合には、制限を設けません。
	パインブリッジ先進国債券マザーファンド	<ul style="list-style-type: none">株式への投資は、転換社債の転換および転換社債型新株予約権付社債の行使により取得したものの投資に限るものとします。株式への投資割合は、信託財産の純資産総額の10%以下とします。外貨建て資産への投資割合には、制限を設けません。
収益分配	毎月1回(原則として25日)決算を行い、配当等収益および売買益を中心に、基準価額の水準、市況動向、運用状況等を勘案して分配を行います。 ただし、分配対象額が少額の場合には分配を行わない場合もあります。	

パインブリッジ世界国債インカムオープン 「毎月タイプ」 〈愛称：スーパーシート〉

——— 受益者のみなさまへ ———

平素は格別のご愛顧を賜り、厚く御礼申し上げます。

「パインブリッジ世界国債インカムオープン「毎月タイプ」」は、2023年11月27日に第238期の決算を行いましたので、第233期～第238期(第40作成期)の運用状況をご報告申し上げます。

今後とも一層のお引き立てを賜りますようお願い申し上げます。



パインブリッジ・インベストメンツ株式会社
〒100-6813 東京都千代田区大手町一丁目3番1号 J Aビル

お問い合わせ先・・・投資信託担当

電話番号/03-5208-5858

(受付時間/9:00~17:00(土、日、祝休日を除く))

ホームページ/<https://www.pinebridge.co.jp/>

目次

◆パインブリッジ世界国債インカムオープン「毎月タイプ」＜愛称：スーパーシート＞ 運用報告書

◆最近5作成期の運用実績	1
◆当作成期中の基準価額と市況等の推移	2
◆投資環境	3
◆運用経過	5
◆今後の市況見通しと運用方針	7
◆1万口（元本10,000円）当たりの費用明細	8
◆＜参考情報＞総経費率	8
◆売買および取引の状況	9
◆利害関係人との取引状況等	9
◆組入資産の明細	9
◆投資信託財産の構成	10
◆資産、負債、元本および基準価額の状況	10
◆損益の状況	11
◆分配金のお知らせ	12
◆パインブリッジ先進国債券マザーファンド運用報告書	13

◆最近5作成期の運用実績

決算期		基準価額			参考指数		債券 組入比率	純資産 総額
		(分配落)	税込 分配金	期中 騰落率	期中 騰落率			
第36 作成期	第209期(2021年 6月25日)	円 6,389	円 10	% 0.2	511.03	% 1.4	% 87.0	百万円 2,178
	第210期(2021年 7月26日)	6,305	10	△1.2	513.92	0.6	87.8	2,130
	第211期(2021年 8月25日)	6,237	10	△0.9	511.18	△0.5	89.1	2,083
	第212期(2021年 9月27日)	6,233	10	0.1	507.89	△0.6	85.4	2,047
	第213期(2021年10月25日)	6,361	10	2.2	515.55	1.5	86.3	2,069
	第214期(2021年11月25日)	6,257	10	△1.5	515.38	△0.0	87.5	2,003
第37 作成期	第215期(2021年12月27日)	6,225	10	△0.4	515.11	△0.1	84.2	1,960
	第216期(2022年 1月25日)	6,143	10	△1.2	507.10	△1.6	84.9	1,916
	第217期(2022年 2月25日)	6,105	10	△0.5	498.40	△1.7	80.9	1,876
	第218期(2022年 3月25日)	6,352	10	4.2	513.30	3.0	82.1	1,927
	第219期(2022年 4月25日)	6,466	10	2.0	517.23	0.8	83.6	1,932
	第220期(2022年 5月25日)	6,320	10	△2.1	507.19	△1.9	83.9	1,878
第38 作成期	第221期(2022年 6月27日)	6,484	10	2.8	522.97	3.1	78.9	1,908
	第222期(2022年 7月25日)	6,528	10	0.8	531.00	1.5	75.8	1,906
	第223期(2022年 8月25日)	6,418	10	△1.5	517.56	△2.5	76.3	1,853
	第224期(2022年 9月26日)	6,364	10	△0.7	514.48	△0.6	77.2	1,813
	第225期(2022年10月25日)	6,591	10	3.7	524.72	2.0	91.2	1,863
	第226期(2022年11月25日)	6,485	10	△1.5	519.80	△0.9	88.9	1,806
第39 作成期	第227期(2022年12月26日)	6,149	10	△5.0	494.38	△4.9	88.7	1,706
	第228期(2023年 1月25日)	6,242	10	1.7	500.48	1.2	89.0	1,728
	第229期(2023年 2月27日)	6,273	10	0.7	503.31	0.6	89.8	1,718
	第230期(2023年 3月27日)	6,161	10	△1.6	502.30	△0.2	90.2	1,677
	第231期(2023年 4月25日)	6,357	10	3.3	515.54	2.6	87.2	1,704
	第232期(2023年 5月25日)	6,450	10	1.6	523.48	1.5	87.7	1,721
第40 作成期	第233期(2023年 6月26日)	6,660	10	3.4	547.44	4.6	88.5	1,761
	第234期(2023年 7月25日)	6,637	10	△0.2	540.67	△1.2	83.9	1,731
	第235期(2023年 8月25日)	6,680	10	0.8	546.08	1.0	85.8	1,717
	第236期(2023年 9月25日)	6,710	10	0.6	545.81	△0.0	86.1	1,717
	第237期(2023年10月25日)	6,722	10	0.3	544.27	△0.3	86.7	1,708
	第238期(2023年11月27日)	6,895	10	2.7	563.08	3.5	85.5	1,679

(注1) 基準価額の騰落率は分配金込み。

(注2) 当ファンドは親投資信託を組入れますので「債券組入比率」は実質比率を記載しています。

(注3) 参考指数のFTSE世界国債インデックス(除く日本、円ベース)は、FTSE Fixed Income LLCが算出および公表する世界主要国の国債市場の合成パフォーマンスを表す指数です。参考指数は、基準価額への反映を考慮して前営業日の値を採用しています。(以下同じ。)

◆当作成期中の基準価額と市況等の推移

決算期	年 月 日	基 準 価 額		参 考 指 数		債 券 組入比率
		円	騰落率		騰落率	
第233期	(期 首)2023年5月25日	6,450	—	523.48	—	87.7
	5月末	6,448	△0.0	527.86	0.8	88.0
	(期 末)2023年6月26日	6,670	3.4	547.44	4.6	88.5
第234期	(期 首)2023年6月26日	6,660	—	547.44	—	88.5
	6月末	6,689	0.4	548.02	0.1	88.8
	(期 末)2023年7月25日	6,647	△0.2	540.67	△1.2	83.9
第235期	(期 首)2023年7月25日	6,637	—	540.67	—	83.9
	7月末	6,584	△0.8	534.74	△1.1	84.1
	(期 末)2023年8月25日	6,690	0.8	546.08	1.0	85.8
第236期	(期 首)2023年8月25日	6,680	—	546.08	—	85.8
	8月末	6,740	0.9	550.43	0.8	85.8
	(期 末)2023年9月25日	6,720	0.6	545.81	△0.0	86.1
第237期	(期 首)2023年9月25日	6,710	—	545.81	—	86.1
	9月末	6,729	0.3	542.87	△0.5	86.1
	(期 末)2023年10月25日	6,732	0.3	544.27	△0.3	86.7
第238期	(期 首)2023年10月25日	6,722	—	544.27	—	86.7
	10月末	6,701	△0.3	541.40	△0.5	87.2
	(期 末)2023年11月27日	6,905	2.7	563.08	3.5	85.5

(注1) 期末基準価額は分配金込み、騰落率は期首比です。

(注2) 当ファンドは親投資信託を組入れますので、「債券組入比率」は実質比率を記載しています。

投資環境

(2023年5月26日～2023年11月27日)

先進国債券市場

10年国債利回りの推移

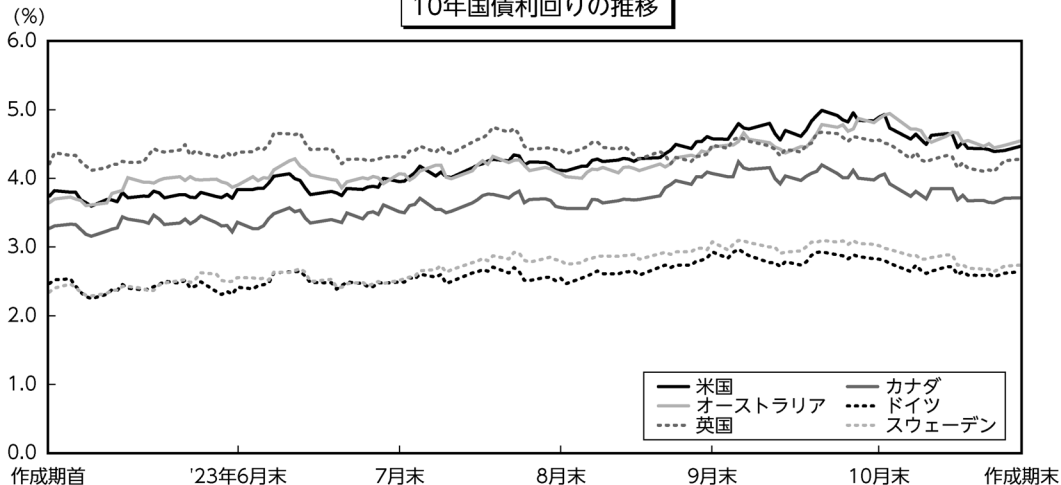

FTSE世界国債インデックス (除く日本、円ベース) の推移

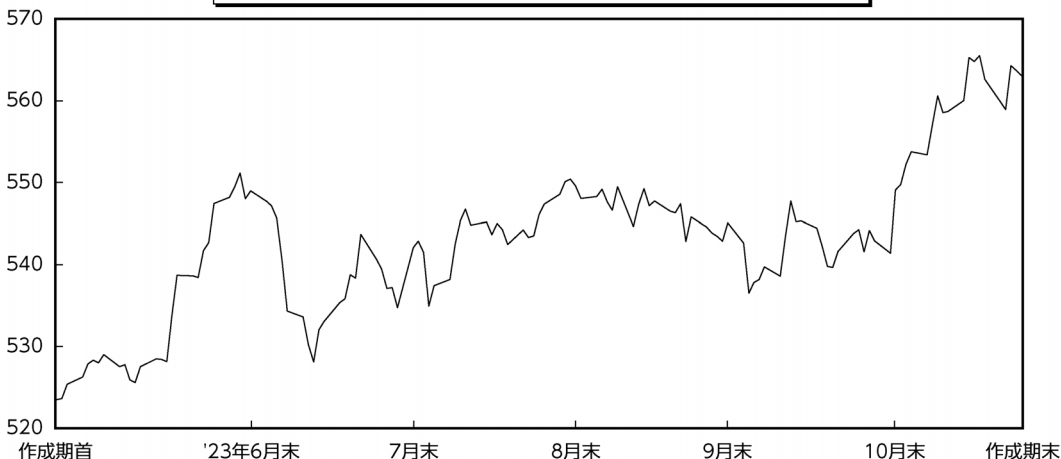

作成期首より堅調な経済指標、タカ派的なFOMC (米連邦公開市場委員会) 観測、タカ派的なFOMC高官発言、軟調な入札、タカ派的な議長講演に対する警戒、サマーズ元財務長官発言、起債を背景に上昇基調で推移しました。作成期末にかけて方向感の出にくい推移が続き、前作成

期末比では上昇となりました。

為替市場

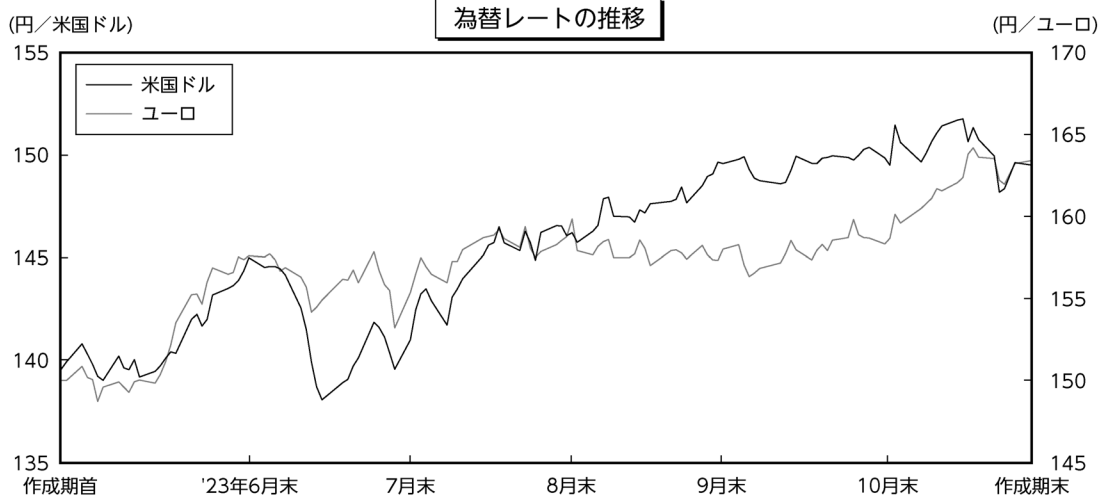

欧米中銀におけるもう一段の正常化が再度意識され円は出遅れる展開となりました。以上から前作成期末比では米国ドル円、ユーロ円は上昇で終了しました。

運用経過

(2023年5月26日～2023年11月27日)

基準価額等の推移

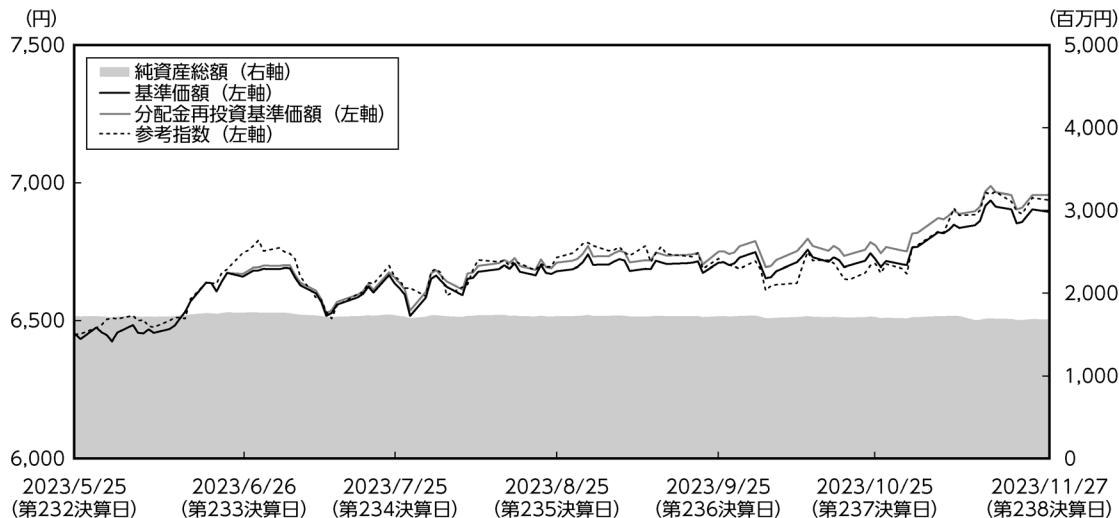

第233期首： 6,450円

第238期末： 6,895円

(作成対象期間中の既払分配金：60円)

騰落率： 7.9% (分配金再投資ベース)

- (注1) 分配金再投資基準価額は、収益分配金(税込み)を分配時に再投資したものとみなして計算したもので、ファンド運用の実質的なパフォーマンスを示すものです。作成期首の基準価額をもとに指数化しています。
- (注2) 分配金を再投資するかどうかについてはお客様がご利用のコースにより異なります。また、ファンドの購入価額により課税条件も異なります。従って、各お客様の損益の状況を示すものではありません。
- (注3) 参考指数はFTSE世界国債インデックス(除く日本、円ベース)です。基準価額への反映を考慮して前営業日の値を採用しています。作成期首の基準価額をもとに指数化しています。

基準価額の主な変動要因

投資対象であるパインブリッジ先進国債券マザーファンドの基準価額が上昇したことが、当ファンドの基準価額の上昇要因となりました。

分配金の状況

当作成期の収益分配金につきましては、期中に受取りました配当等収益を中心に、第233期～第238期それぞれ10円（元本1万口あたり課税前）とさせていただきます。なお、分配に充てなかった収益につきましては、信託財産中に留保し、元本部分と同一の運用を行うことといたします。

分配原資の内訳

（単位：円・％、1万口当たり、税引前）

項目	第233期	第234期	第235期	第236期	第237期	第238期
	2023年5月26日～ 2023年6月26日	2023年6月27日～ 2023年7月25日	2023年7月26日～ 2023年8月25日	2023年8月26日～ 2023年9月25日	2023年9月26日～ 2023年10月25日	2023年10月26日～ 2023年11月27日
当期分配金 (対基準価額比率)	10 0.150	10 0.150	10 0.149	10 0.149	10 0.149	10 0.145
当期の収益	10	10	10	10	10	10
当期の収益以外	—	—	—	—	—	—
翌期繰越分配対象額	210	216	224	232	237	249

(注1) 「当期の収益」は「経費控除後の配当等収益」と「経費控除後・繰越欠損補填後の売買益(含、評価益)」から、それぞれ当期の分配に充当した額の合計を表示しています。なお、「当期の収益」「当期の収益以外」は小数点以下切捨てで算出しているため合計が当期分配金と一致しない場合があります。

(注2) 当期分配金の対基準価額比率は当期分配金(税込み)の期末基準価額(分配金込み)に対する比率であり、ファンドの収益率とは異なります。

運用経過

◆パインブリッジ世界国債インカムオープン「毎月タイプ」

主としてパインブリッジ先進国債券マザーファンドに投資し、安定的なインカム収入の確保を目指しました。

◆パインブリッジ先進国債券マザーファンド

当ファンドは、基本通貨配分（環太平洋圏；米国ドル25%、オーストラリア・ドル15%、カナダ・ドル10%、欧州圏；ユーロ30%、英国ポンド10%、スウェーデン・クローナ10%）に沿ったアロケーションを維持しました。また、ポートフォリオの残存年限別構成においては、直接利回り、最終利回りの両面からバランスのとれたウェイト配分としています。

今後の市況見通しと運用方針

今後の市況見通し

米国金利は、主要国における緩やかな景気減速、グローバルな金融政策、金融システムをめぐる動向等を背景に当面レンジ内での推移が継続すると考えています。欧州金利は当面中核国に関しては大きく上昇する可能性は限られていると考えています。

運用方針

<パインブリッジ世界国債インカムオープン「毎月タイプ」>

主としてパインブリッジ先進国債券マザーファンドを高位に組入れ、安定的なインカム収入の確保を目指します。

<パインブリッジ先進国債券マザーファンド>

通貨別配分については、基本通貨配分に沿ったアロケーションを継続し、為替変動リスクを軽減する方針です。残存年限別配分についても、バランスのとれた構成比を維持するよう努めていきます。

◆1万口(元本10,000円)当たりの費用明細

(2023年5月26日～2023年11月27日)

項 目	第233期～第238期 (2023.5.26～2023.11.27)		項 目 の 概 要
	金 額	比 率	
信託報酬	33円	0.492%	信託報酬＝期中の平均基準価額×信託報酬率 期中の平均基準価額は6,648円です。
(投信会社)	(16)	(0.240)	委託した資金の運用、交付運用報告書等の作成、ファンドの監査等の対価
(販売会社)	(15)	(0.224)	交付運用報告書等各種資料の送付、口座内でのファンドの管理、購入後の情報提供等の対価
(受託会社)	(2)	(0.028)	運用財産の管理、投信会社からの指図の実行等の対価
その他費用	0	0.007	その他費用＝期中のその他費用／期中の平均受益権口数
(保管費用)	(0)	(0.007)	保管費用は、海外における保管銀行等に支払う有価証券等の保管及び資金の送金・資産の移転に要する費用
合 計	33円	0.499%	

(注1) 期中の費用(消費税のかかるものは消費税を含む)は追加、解約によって受益権口数に変動があるため、簡便法により算出した結果です。また、各項目ごとに円未満は四捨五入しています。なお、その他費用は、このファンドが組入れているマザーファンドが支払った金額のうち、当ファンドに対応するものを含みます。

(注2) 比率は1万口当たりのそれぞれの費用金額を期中の平均基準価額で除して100を乗じたものです。

<参考情報> 総経費率

当作成期中の運用・管理にかかった費用の総額(原則として、募集手数料、売買委託手数料および有価証券取引税を除きます。)を作成期中の平均受益権口数に作成期中の平均基準価額(1口当たり)を乗じた数で除した総経費率(年率)は0.97%です。

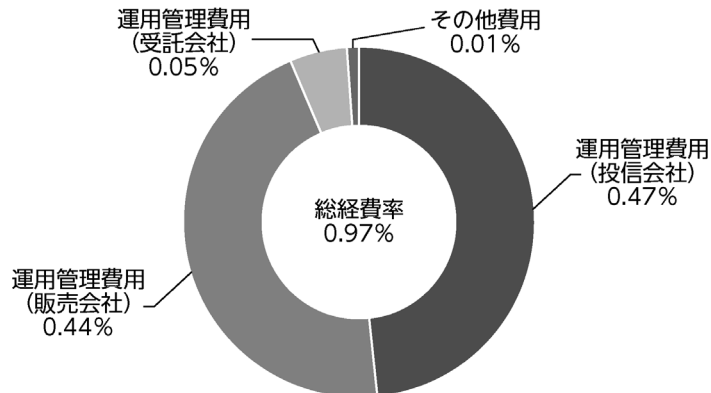

(注1) 費用は、1万口当たりの費用明細において用いた簡便法により算出したものです。

(注2) 各費用は、原則として、募集手数料、売買委託手数料および有価証券取引税を含みません。

(注3) 各比率は、年率換算した値です。

(注4) 上記の前提条件で算出したものです。このため、これらの値はあくまでも参考であり、実際に発生した費用の比率とは異なります。

◆売買および取引の状況

(2023年5月26日～2023年11月27日)

【親投資信託受益証券の設定、解約状況】

	設 定		解 約	
	□ 数	金 額	□ 数	金 額
	千□	千円	千□	千円
パインブリッジ先進国債券マザーファンド	—	—	93,731	165,000

(注) 単位未満は切捨て。

◆利害関係人との取引状況等

(2023年5月26日～2023年11月27日)

【パインブリッジ世界国債インカムオープン「毎月タイプ」における利害関係人との取引状況】

当作成期における利害関係人との取引等はありません。

※利害関係人とは、投資信託及び投資法人に関する法律第11条第1項に規定される利害関係人です。

【パインブリッジ先進国債券マザーファンドにおける利害関係人との取引状況】

当作成期における利害関係人との取引等はありません。

※利害関係人とは、投資信託及び投資法人に関する法律第11条第1項に規定される利害関係人です。

◆組入資産の明細

(2023年11月27日現在)

【親投資信託残高】

種 類	作成期首 (前作成期末)	当 作 成 期 末	
	□ 数	□ 数	評 価 額
	千□	千□	千円
パインブリッジ先進国債券マザーファンド	993,839	900,108	1,640,087

(注) 単位未満は切捨て。

◆投資信託財産の構成

(2023年11月27日現在)

項 目	当 作 成 期 末	
	評 価 額	比 率
	千円	%
パインブリッジ先進国債券マザーファンド	1,640,087	97.3
コ ー ル ・ ロ ー ン 等 、 そ の 他	45,618	2.7
投 資 信 託 財 産 総 額	1,685,705	100.0

(注1) 評価額の単位未満は切捨て。

(注2) パインブリッジ先進国債券マザーファンドにおいて、当作成期末における外貨建て純資産(1,720,701千円)の投資信託財産総額(1,803,822千円)に対する比率は95.4%です。

(注3) 外貨建て資産は、作成期末の時価をわが国の対顧客電信売買相場の仲値により邦貨換算したものです。なお、当作成期末における邦貨換算レートは、1米ドル=149.52円、1カナダ・ドル=109.62円、1ユーロ=163.41円、1英国ポンド=188.35円、1スウェーデン・クローナ=14.28円、1オーストラリア・ドル=98.35円です。

◆資産、負債、元本および基準価額の状況

(2023年6月26日) (2023年7月25日) (2023年8月25日) (2023年9月25日) (2023年10月25日) (2023年11月27日)

項 目	第233期末	第234期末	第235期末	第236期末	第237期末	第238期末
	円	円	円	円	円	円
(A) 資 産	1,765,218,443	1,736,648,009	1,721,836,086	1,721,827,321	1,712,534,290	1,685,705,873
コ ー ル ・ ロ ー ン 等	38,819,245	92,419,339	62,543,610	50,692,230	34,483,112	45,618,824
パインブリッジ先進国債券マザーファンド(評価額)	1,726,399,198	1,644,228,670	1,659,292,476	1,671,135,091	1,678,051,178	1,640,087,049
(B) 負 債	4,122,408	5,291,018	4,054,143	3,970,104	3,948,586	5,999,195
未 払 収 益 分 配 金	2,644,237	2,608,689	2,571,719	2,560,107	2,541,795	2,436,138
未 払 解 約 金	16,011	1,350,059	72,012	-	50,000	2,081,683
未 払 信 託 報 酬	1,462,107	1,332,144	1,410,327	1,409,928	1,356,744	1,481,312
未 払 利 息	53	126	85	69	47	62
(C) 純資産総額(A-B)	1,761,096,035	1,731,356,991	1,717,781,943	1,717,857,217	1,708,585,704	1,679,706,678
元 本	2,644,237,561	2,608,689,417	2,571,719,733	2,560,107,928	2,541,795,516	2,436,138,420
次 期 繰 越 損 益 金	△ 883,141,526	△ 877,332,426	△ 853,937,790	△ 842,250,711	△ 833,209,812	△ 756,431,742
(D) 受 益 権 総 口 数	2,644,237,561□	2,608,689,417□	2,571,719,733□	2,560,107,928□	2,541,795,516□	2,436,138,420□
1万口当たり基準価額(C/D)	6.660円	6.637円	6.680円	6.710円	6.722円	6.895円

<下記事項(当運用報告書作成時点では監査未了です。)>

	第233期	第234期	第235期	第236期	第237期	第238期
期首元本額	2,668,106,489円	2,644,237,561円	2,608,689,417円	2,571,719,733円	2,560,107,928円	2,541,795,516円
期中追加設定元本額	671,048円	651,527円	634,764円	581,795円	595,934円	618,437円
期中一部解約元本額	24,539,976円	36,199,671円	37,604,448円	12,193,600円	18,908,346円	106,275,533円
1口当たり純資産額	0.6660円	0.6637円	0.6680円	0.6710円	0.6722円	0.6895円
元本の欠損金額	883,141,526円	877,332,426円	853,937,790円	842,250,711円	833,209,812円	756,431,742円

◆損益の状況

項 目	2023年5月26日～ 2023年6月26日	2023年6月27日～ 2023年7月25日	2023年7月26日～ 2023年8月25日	2023年8月26日～ 2023年9月25日	2023年 9月26日～ 2023年10月25日	2023年10月26日～ 2023年11月27日
	第233期	第234期	第235期	第236期	第237期	第238期
	円	円	円	円	円	円
(A) 配 当 等 収 益	△ 1,957	△ 957	△ 3,162	△ 2,368	△ 1,601	△ 2,062
支 払 利 息	△ 1,957	△ 957	△ 3,162	△ 2,368	△ 1,601	△ 2,062
(B) 有価証券売買損益	59,578,927	△ 2,121,442	14,945,614	11,802,782	6,916,638	46,058,876
売 買 益	59,652,798	113,083	15,079,893	11,842,615	6,930,646	47,035,655
売 買 損	△ 73,871	△ 2,234,525	△ 134,279	△ 39,833	△ 14,008	△ 976,779
(C) 信 託 報 酬 等	△ 1,462,107	△ 1,332,144	△ 1,410,327	△ 1,409,928	△ 1,356,744	△ 1,481,312
(D) 当期損益金(A+B+C)	58,114,863	△ 3,454,543	13,532,125	10,390,486	5,558,293	44,575,502
(E) 前期繰越損益金	△ 411,023,286	△ 350,686,001	△ 351,607,522	△ 339,032,240	△ 328,756,011	△ 312,122,237
(F) 追加信託差損益金	△ 527,588,866	△ 520,583,193	△ 513,290,674	△ 511,048,850	△ 507,470,299	△ 486,448,869
(配 当 等 相 当 額)	(1,258,918)	(1,256,173)	(1,252,487)	(1,260,287)	(1,265,488)	(1,227,606)
(売 買 損 益 相 当 額)	(△ 528,847,784)	(△ 521,839,366)	(△ 514,543,161)	(△ 512,309,137)	(△ 508,735,787)	(△ 487,676,475)
(G) 計 (D + E + F)	△ 880,497,289	△ 874,723,737	△ 851,366,071	△ 839,690,604	△ 830,668,017	△ 753,995,604
(H) 収 益 分 配 金	△ 2,644,237	△ 2,608,689	△ 2,571,719	△ 2,560,107	△ 2,541,795	△ 2,436,138
次期繰越損益金(G+H)	△ 883,141,526	△ 877,332,426	△ 853,937,790	△ 842,250,711	△ 833,209,812	△ 756,431,742
追加信託差損益金	△ 527,588,866	△ 520,583,193	△ 513,290,674	△ 511,048,850	△ 507,470,299	△ 486,448,869
(配 当 等 相 当 額)	(1,259,823)	(1,256,998)	(1,253,239)	(1,261,014)	(1,266,227)	(1,228,462)
(売 買 損 益 相 当 額)	(△ 528,848,689)	(△ 521,840,191)	(△ 514,543,913)	(△ 512,309,864)	(△ 508,736,526)	(△ 487,677,331)
分配準備積立金	54,421,296	55,130,294	56,379,404	58,153,739	59,198,354	59,483,033
繰 越 損 益 金	△ 409,973,956	△ 411,879,527	△ 397,026,520	△ 389,355,600	△ 384,937,867	△ 329,465,906

(注1) (B)有価証券売買損益は各期末の評価換えによるものを含みます。

(注2) (C)信託報酬等には信託報酬に対する消費税等相当額を含めて表示しています。

(注3) (F)追加信託差損益金とあるのは、信託の追加設定の際、追加設定をした価額から元本を差し引いた差額分をいいます。

(分配金の計算過程)

	第233期	第234期	第235期	第236期	第237期	第238期
a.配当等収益(費用控除後)	5,820,596円	4,062,585円	4,615,404円	4,601,716円	4,015,861円	5,195,555円
b.有価証券売買損益(費用控除後)	0円	0円	0円	0円	0円	0円
c.信託約款に規定する収益調整金	1,259,823円	1,256,998円	1,253,239円	1,261,014円	1,266,227円	1,228,462円
d.信託約款に規定する分配準備積立金	51,244,937円	53,676,398円	54,335,719円	56,112,130円	57,724,288円	56,723,616円
e.分配対象収益(a+b+c+d)	58,325,356円	58,995,981円	60,204,362円	61,974,860円	63,006,376円	63,147,633円
f.分配金	2,644,237円	2,608,689円	2,571,719円	2,560,107円	2,541,795円	2,436,138円
g.分配金(1万口当たり)	10円	10円	10円	10円	10円	10円

◆分配金のお知らせ

1万口当たり分配金	第233期	第234期	第235期	第236期	第237期	第238期
	10円	10円	10円	10円	10円	10円

◇分配金をお支払いする場合

分配金は、原則として決算日から起算して、5営業日までにお支払いいたします。

◇分配金を再投資する場合

分配金は、各決算日現在の基準価額に基づいて、税金を差し引いた後、みなさまの口座に繰り入れて再投資いたしました。

◇分配金に対する税金は次のとおりです。

普通分配金について、所得税15%に2.1%の率を乗じた復興特別所得税が付加され、個人の受益者に対して20.315%（所得税15%、復興特別所得税0.315%、地方税5%）、法人の受益者に対して15.315%（所得税15%、復興特別所得税0.315%）の率による源泉徴収が行われます。

なお、元本払戻金（特別分配金）には課税されません。

個人の受益者の場合は、原則として確定申告は必要ありません。

※元本払戻金（特別分配金）が発生した場合は、個別元本から元本払戻金（特別分配金）を控除した額がその後の新たな個別元本となります。

※税法が改正された場合等においては、上記内容が変更になることがあります。

パインブリッジ先進国債券マザーファンド 運用報告書《第36期》

決算日 2023年11月27日
(計算期間：2023年5月26日～2023年11月27日)

受益者のみなさまへ

「パインブリッジ先進国債券マザーファンド」は、2023年11月27日に第36期の決算を行いました。以下、当マザーファンドの第36期の運用状況をご報告申し上げます。

当マザーファンドの仕組みは次のとおりです。

運用方針	<ul style="list-style-type: none">① 主として日本を除く世界各国の高格付けの国債に投資し、安定したインカム収入の確保を目指して運用します。② 環太平洋圏への組入比率50%、欧州圏への組入比率50%を基本通貨配分とし、各国の金利水準および為替水準等を勘案したうえで、ポートフォリオを構築します。③ 外貨建て資産については、原則として、為替ヘッジを行いません。④ 組入対象となる世界各国の国債は、A-格またはA3格相当以上の格付けを取得している銘柄、またはそれに準ずる銘柄に限定します。⑤ 資金動向や市況動向等によっては、上記のような運用ができない場合があります。
主要運用対象	A格以上の格付けを有する世界各国の国債を主要投資対象とします。
組入制限	<ul style="list-style-type: none">① 株式への投資は、転換社債、ならびに転換社債型新株予約権付社債の転換あるいは行使により取得したもののへの投資に限るものとします。② 株式への投資割合は、信託財産の純資産総額の10%以下とします。③ 投資信託証券への投資割合は、信託財産の純資産総額の5%以下とします。④ 同一銘柄の株式への投資割合は、信託財産の純資産総額の5%以下とします。⑤ 外貨建て資産への投資割合には、制限を設けません。

◆最近5期の運用実績

決算期	基準価額		参考指数		債券組入比率	純資産総額
		期中騰落率		期中騰落率		
	円	%		%	%	百万円
第32期(2021年11月25日)	15,541	△0.5	515.38	2.3	88.5	2,169
第33期(2022年 5月25日)	15,958	2.7	507.19	△1.6	86.5	1,995
第34期(2022年11月25日)	16,626	4.2	519.80	2.5	92.9	1,893
第35期(2023年 5月25日)	16,771	0.9	523.48	0.7	90.5	1,822
第36期(2023年11月27日)	18,221	8.6	563.08	7.6	87.6	1,803

(注) 参考指数のFTSE世界国債インデックス(除く日本、円ベース)は、FTSE Fixed Income LLCが算出および公表する世界主要国の国債市場の合成パフォーマンスを表す指数です。参考指数は、基準価額への反映を考慮して前営業日の値を採用しています。(以下同じ。)

◆当期中の基準価額と市況等の推移

年月日	基準価額		参考指数		債券組入比率
		騰落率		騰落率	
(期首)	円	%		%	%
2023年5月25日	16,771	—	523.48	—	90.5
5月末	16,766	△0.0	527.86	0.8	90.4
6月末	17,450	4.0	548.02	4.7	90.2
7月末	17,214	2.6	534.74	2.2	88.2
8月末	17,681	5.4	550.43	5.1	88.8
9月末	17,691	5.5	542.87	3.7	88.5
10月末	17,659	5.3	541.40	3.4	88.2
(期末)					
2023年11月27日	18,221	8.6	563.08	7.6	87.6

(注) 騰落率は期首比です。

投資環境は3～4ページ、運用経過は6ページ、今後の市況見通しと運用方針は7ページをご参照ください。

基準価額等の推移

(2023年5月26日～2023年11月27日)

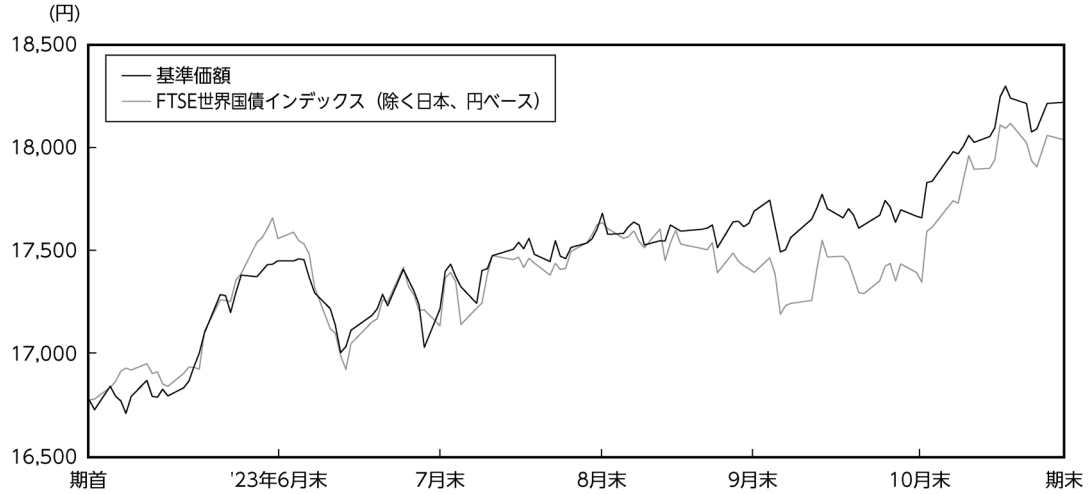

(注) 上記グラフのFTSE世界国債インデックス (除く日本、円ベース) は、期首の基準価額をもとに指数化しています。

基準価額の主な変動要因

債券市場では先進国金利が概ね前作成期末比で上昇となったものの、為替市場では主要欧米通貨に対して円が前作成期末比で下落したため、当ファンドの基準価額は上昇しました。

◆1万口(元本10,000円)当たりの費用明細

(2023年5月26日～2023年11月27日)

項 目	第36期 (2023.5.26～2023.11.27)		項 目 の 概 要
	金 額	比 率	
			期中の平均基準価額は17,410円です。
その他費用 (保管費用)	1円 (1)	0.007% (0.007)	その他費用＝期中のその他費用／期中の平均受益権口数 保管費用は、海外における保管銀行等に支払う有価証券等の保管及び資金の送金・資産の移転に要する費用
合 計	1円	0.007%	

(注1) 期中の費用(消費税のかかるものは消費税を含む)は追加、解約によって受益権口数に変動があるため、簡便法により算出した結果です。また、各項目ごとに円未満は四捨五入しています。

(注2) 比率は1万口当たりのそれぞれの費用金額を期中の平均基準価額で除して100を乗じたものです。

◆売買および取引の状況

(2023年5月26日～2023年11月27日)

【公社債】

			買 付 額	売 付 額
外	ア	メ	千米国ドル	千米国ドル
		リ	2,215	343
		カ		(2,250)
	カ	ナ	千カナダ・ドル	千カナダ・ドル
国	ナ	ダ	54	222
	ユ	ド	千ユーロ	千ユーロ
	ー	イ	56	387
	ク	ツ		
	イ	ギ	千英国ポンド	千英国ポンド
	リ	ス	—	180
ス	ウ	デン	千スウェーデン・クローナ	千スウェーデン・クローナ
ウ	エ	—	294	887
エ	ー	—		
ス	ト	ラ	千オーストラリア・ドル	千オーストラリア・ドル
ト	ラ	リ	—	101
ラ	リ	ア		

(注1) 金額は受渡代金。(経過利子分は含まれていません。)

(注2) 単位未満は切捨て。

(注3) ()内は償還等による増減分で、上段の数字には含まれていません。

◆主要な売買銘柄

(2023年5月26日～2023年11月27日)

【公社債】

買 付		売 付	
銘 柄	金 額	銘 柄	金 額
	千円		千円
US TREASURY N/B 4.125% 2028/07/31 (アメリカ)	323,977	BUNDESREPUB.DEUTSCHLAND 6.500% 2027/07/04 (ユーロ・ドイツ)	61,504
BUNDESREPUB.DEUTSCHLAND 6.500% 2027/07/04 (ユーロ・ドイツ)	9,083	US TREASURY N/B 0.625% 2027/11/30 (アメリカ)	49,917
CANADIAN GOVERNMENT 5.750% 2029/06/01 (カナダ)	5,902	UNITED KINGDOM GILT 0.125% 2026/01/30 (イギリス)	33,388
SWEDISH GOVERNMENT 2.500% 2025/05/12 (スウェーデン)	3,978	CANADIAN GOVERNMENT 5.750% 2029/06/01 (カナダ)	23,802
		SWEDISH GOVERNMENT 2.500% 2025/05/12 (スウェーデン)	11,868
		AUSTRALIAN GOVERNMENT 4.750% 2027/04/21 (オーストラリア)	9,981

(注1) 金額は受渡代金。(経過利子分は含まれていません。)

(注2) 国内の現先取引によるものは含まれていません。

(注3) 単位未満は切捨て。

◆利害関係人との取引状況等

(2023年5月26日～2023年11月27日)

当期における利害関係人との取引等はありません。

※利害関係人とは、投資信託及び投資法人に関する法律第11条第1項に規定される利害関係人です。

◆組入資産の明細

(2023年11月27日現在)

【外国(外貨建)公社債(種類別)】

区 分	額面金額	評 価 額		組入比率	うちBB格 以下組入比率	残存期間別組入比率		
		外貨建金額	邦貨換算金額			5年以上	2年以上	2年未満
ア メ リ カ	千米国ドル 2,700	千米国ドル 2,598	千円 388,572	% 21.5	% -	% -	% 21.5	% -
カ ナ ダ	千カナダ・ドル 1,300	千カナダ・ドル 1,428	156,584	8.7	-	8.7	-	-
ユ ー ロ フ ラ ン ス	千ユーロ 2,750	千ユーロ 2,892	472,615	26.2	-	-	-	26.2
イ ギ リ ス	千英国ポンド 900	千英国ポンド 821	154,640	8.6	-	-	8.6	-
ス ウェ ー デン	千スウェーデン・クローナ 11,900	千スウェーデン・クローナ 11,748	167,768	9.3	-	-	-	9.3
オ ース トラ リア	千オーストラリア・ドル 2,400	千オーストラリア・ドル 2,442	240,179	13.3	-	-	13.3	-
合 計	-	-	1,580,360	87.6	-	8.7	43.4	35.5

(注1) 邦貨換算金額は、期末の時価をわが国の対顧客電信売買相場の仲値により邦貨換算したものです。

(注2) 組入比率は、純資産総額に対する評価額の割合。

(注3) 額面・評価額の単位未満は切捨て。

(注4) -印は組入れなし。

(注5) 評価については金融商品取引業者、価格情報会社等よりデータを入手しています。

【外国(外貨建)公社債(銘柄別)】

種類	銘柄名	利率	額面金額	評価額		償還年月日
				外貨建金額	邦貨換算金額	
国債証券	(アメリカ)	%	千米国ドル	千米国ドル	千円	
	US TREASURY N/B	0.625	450	385	57,632	2027/11/30
	US TREASURY N/B	4.125	2,250	2,213	330,940	2028/07/31
小計					388,572	
国債証券	(カナダ)		千カナダ・ドル	千カナダ・ドル		
	CANADIAN GOVERNMENT	5.750	1,300	1,428	156,584	2029/06/01
小計					156,584	
国債証券	(ユーロ…フランス)		千ユーロ	千ユーロ		
	FRANCE GOVERNMENT	6.000	2,750	2,892	472,615	2025/10/25
小計					472,615	
国債証券	(イギリス)		千英国ポンド	千英国ポンド		
	UNITED KINGDOM GILT	0.125	900	821	154,640	2026/01/30
小計					154,640	
国債証券	(スウェーデン)		千スウェーデン・クローナ	千スウェーデン・クローナ		
	SWEDISH GOVERNMENT	2.500	11,900	11,748	167,768	2025/05/12
小計					167,768	
国債証券	(オーストラリア)		千オーストラリア・ドル	千オーストラリア・ドル		
	AUSTRALIAN GOVERNMENT	4.750	2,400	2,442	240,179	2027/04/21
小計					240,179	
合計					1,580,360	

(注1) 邦貨換算金額は、期末の時価をわが国の対顧客電信売買相場の仲値により邦貨換算したものです。

(注2) 額面・評価額の単位未満は切捨て。

◆投資信託財産の構成

(2023年11月27日現在)

項 目	当 期 末	
	評 価 額	比 率
	千円	%
公 社 債	1,580,360	87.6
コ ー ル ・ ロ ー ン 等 、 そ の 他	223,462	12.4
投 資 信 託 財 産 総 額	1,803,822	100.0

(注1) 評価額の単位未満は切捨て。

(注2) 当期末における外貨建て純資産(1,720,701千円)の投資信託財産総額(1,803,822千円)に対する比率は95.4%です。

(注3) 外貨建て資産は、期末の時価をわが国の対顧客電信売買相場の仲値により邦貨換算したものです。なお、当期末における邦貨換算レートは、1米ドル=149.52円、1カナダ・ドル=109.62円、1ユーロ=163.41円、1英国ポンド=188.35円、1スウェーデン・クローナ=14.28円、1オーストラリア・ドル=98.35円です。

◆資産、負債、元本および基準価額の状況

(2023年11月27日現在)

項 目	当 期 末
	円
(A) 資 産	1,803,822,008
コ ー ル ・ ロ ー ン 等	208,760,865
公 社 債 (評 価 額)	1,580,360,102
未 収 利 息	13,537,640
前 払 費 用	1,163,401
(B) 負 債	113
未 払 利 息	113
(C) 純 資 産 総 額 (A - B)	1,803,821,895
元 本	989,958,743
次 期 繰 越 損 益 金	813,863,152
(D) 受 益 権 総 口 数	989,958,743口
1万口当たり基準価額(C/D)	18,221円

<注記事項>

期首元本額 1,086,592,362円

期中追加設定元本額 0円

期中一部解約元本額 96,633,619円

1口当たり純資産額 1.8221円

期末における元本の内訳

パインブリッジ世界国債インカムオープン [毎月タイプ] 900,108,144円

パインブリッジ世界国債インカムオープン [年金タイプ] 89,850,599円

◆損益の状況

(2023年5月26日～2023年11月27日)

項 目	当 期
	円
(A) 配 当 等 収 益	36,325,038
受 取 利 息	36,349,195
支 払 利 息	△ 24,157
(B) 有 価 証 券 売 買 損 益	115,342,203
売 買 益	141,686,597
売 買 損	△ 26,344,394
(C) 信 託 報 酬 等	△ 130,063
(D) 当 期 損 益 金 (A + B + C)	151,537,178
(E) 前 期 繰 越 損 益 金	735,692,355
(F) 解 約 差 損 益 金	△ 73,366,381
(G) 計 (D + E + F)	813,863,152
次 期 繰 越 損 益 金 (G)	813,863,152

(注1) (B)有価証券売買損益は期末の評価換えによるものを含みます。

(注2) (C)信託報酬等は、外貨建て資産の保管費用等のことです。

(注3) (F)解約差損益金とあるのは、中途解約の際、元本から解約価額を差し引いた差額分をいいます。