



FRANKLIN
TEMPLETON

◇当ファンドの仕組みは、次の通りです。

商品分類	追加型投信／海外／債券	
信託期間	2023年10月17日～2044年6月15日	
運用方針	主に「フランクリン・テンプレートン・アメリカ地方債マザーファンド」受益証券への投資を通じて、主に米国地方債に投資を行うことにより、安定した収益の確保と信託財産の中長期的成長を目指します。	
主要運用対象	当ファンド	「フランクリン・テンプレートン・アメリカ地方債マザーファンド」受益証券を主要投資対象とします。
	フランクリン・テンプレートン・アメリカ地方債マザーファンド	主に米国地方債を主要投資対象とします。
組入制限	株式への実質投資割合は、信託財産の純資産総額の10%以内とします。 外貨建資産への実質投資割合には、制限を設けません。	
分配方針	毎決算時（1月、3月、5月、7月、9月、11月の各15日、休業日の場合は翌営業日）に基準価額水準等を勘案して収益の分配を行います。 ただし初回分配日は第2期決算日（2024年1月15日）とします。	

当報告書に関するお問合わせ先：

フランクリン・テンプレートン・ジャパン株式会社

お問合わせ窓口

電話番号：03-5219-5947

フランクリン・テンプレートン・
アメリカ地方債ファンド（為替ヘッジなし）
（隔月分配型）
愛称：ムニボン

運用報告書（全体版）

第4期 決算日 2024年5月15日

第5期 決算日 2024年7月16日

第6期 決算日 2024年9月17日

－ 受益者のみなさまへ －

平素は格別のご愛顧を賜り厚く御礼申し上げます。

さて、「フランクリン・テンプレートン・アメリカ地方債ファンド（為替ヘッジなし）（隔月分配型）」は、2024年9月17日に第6期の決算を行いましたので、第4期、第5期、第6期の運用状況と収益分配金をご報告申し上げます。

今後とも一層のご愛顧を賜りますようお願い申し上げます。

フランクリン・テンプレートン・ジャパン株式会社

〒100-6536 東京都千代田区丸の内一丁目5番1号

<https://www.franklintempleton.co.jp>

○設定以来の運用実績

決算期	基準価額 (分配落)	騰落率		債券組入比率	債券先物比率	純資産総額
		税金	中期騰落率			
(設定日) 2023年10月17日	円 10,000	円 —	% —	% —	% —	百万円 1
1期(2023年11月15日)	10,277	—	2.8	97.6	—	2
2期(2024年1月15日)	10,440	0	1.6	97.5	—	1
3期(2024年3月15日)	10,654	0	2.0	97.0	—	1
4期(2024年5月15日)	11,179	70	5.6	98.3	—	5
5期(2024年7月16日)	11,473	70	3.3	99.2	—	5
6期(2024年9月17日)	10,634	70	△6.7	97.2	—	54

(注) 基準価額の騰落率は分配金込み。

(注) 設定日の基準価額は、設定時の価額です。

(注) 設定日の純資産総額は、設定元本を表示しております。

(注) 当ファンドは親投資信託を組入れますので、「債券組入比率」「債券先物比率」は実質比率を記載しております。

(注) 債券先物比率は買建比率－売建比率。

(注) 市場に広く認知されているベンチマーク等で、当ファンドのリスク特性を正確に反映する指標が見当たらないため、現状では、当ファンドの収益率およびリスク特性を特定のベンチマーク等と比較しておりません。

○当作成期中の基準価額と市況等の推移

決算期	年 月 日	基準価額	騰落率		債券組入比率	債券先物比率	債券率
			騰落	率			
第4期	(期首) 2024年3月15日	円 10,654	% —	% —	% 97.0	% —	% —
	3月末	10,969	3.0	—	97.2	—	—
	4月末	11,112	4.3	—	97.1	—	—
	(期末) 2024年5月15日	11,249	5.6	—	98.3	—	—
第5期	(期首) 2024年5月15日	11,179	—	—	98.3	—	—
	5月末	11,157	△0.2	—	94.6	—	—
	6月末	11,661	4.3	—	97.3	—	—
	(期末) 2024年7月16日	11,543	3.3	—	99.2	—	—
第6期	(期首) 2024年7月16日	11,473	—	—	99.2	—	—
	7月末	11,116	△3.1	—	97.1	—	—
	8月末	10,782	△6.0	—	96.8	—	—
	(期末) 2024年9月17日	10,704	△6.7	—	97.2	—	—

(注) 期末基準価額は分配金込み、騰落率は期首比です。

(注) 当ファンドは親投資信託を組入れますので、「債券組入比率」「債券先物比率」は実質比率を記載しております。

(注) 債券先物比率は買建比率－売建比率。

○運用経過

作成期間中の基準価額等の推移

(2024年3月16日～2024年9月17日)

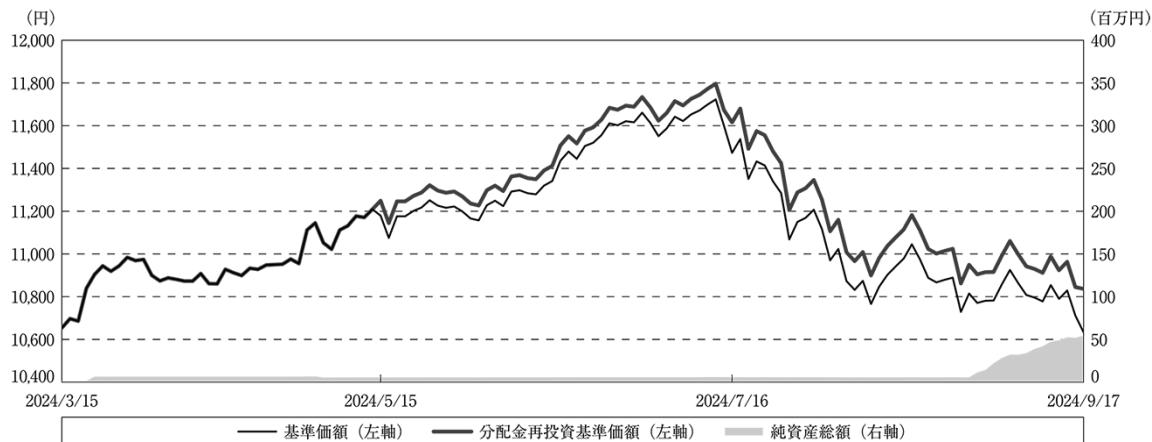

第4期首：10,654円

第6期末：10,634円 (既払分配金(税込み)：210円)

騰落率： 1.7% (分配金再投資ベース)

- (注) 分配金再投資基準価額は、分配金(税込み)を分配時に再投資したものとみなして計算したもので、ファンド運用の実質的なパフォーマンスを示すものです。
- (注) 分配金を再投資するかどうかについてはお客様がご利用のコースにより異なります。また、ファンドの購入価額により課税条件も異なります。したがって、お客様の損益の状況を示すものではありません。
- (注) 分配金再投資基準価額は、作成期首(2024年3月15日)の値が基準価額と同一となるように指数化しております。
- (注) 上記騰落率は、小数点以下第2位を四捨五入して表示しております。

○基準価額の主な変動要因

当作成期の当ファンドのパフォーマンス(騰落率)は、プラス(分配金再投資ベース)となりました。

公社債利金を手堅く確保したことに加え、債券利回りの低下(価格は上昇)により公社債損益もプラスとなりました。一方、為替市場の米ドル安・円高を受けて為替損益がマイナスとなりました。

米国債券市場では、利回りは低下しました。期の前半は、米連邦公開市場委員会（FOMC）で2024年内3回の利下げ見通しが据え置かれたことから、利回りは低下しました。しかし、その後は堅調な米国の経済指標を背景に米連邦準備制度理事会（FRB）が利下げを急がないとの見方が強まり、利回りは上昇（価格は下落）に転じました。

期の半ばは、米国債入札が低調だったことなどから、米国国債の需要に対する疑念が高まったことで、利回りは一時上昇しました。しかし、その後はISM製造業景況指数や米消費者物価指数（CPI）の伸びが市場予想を下回ったことなどから、利回りは低下しました。

期の後半は、2024年7月末のFOMCで政策金利が据え置かれたものの、次回9月の会合で利下げを実施する可能性が示唆されたため、利回りは低下しました。また、その後に軟調な米国雇用統計を受けてFRBが年内に大幅利下げに踏み切るとの観測が強まったため、利回りは一段と低下しました。

こうした環境下、当ファンドが主要投資対象とする米国地方債の利回りも低下しました。

当作成期の米ドル・円相場は、米ドル安・円高となりました。

期の前半は、日銀がマイナス金利の解除などを発表したものの、市場では既に織り込み済みとの見方が強かったため、実際に金融政策決定会合で修正案が発表された後は、米ドル高・円安が進みました。また、その翌月の日銀の金融政策決定会合で現状の政策が維持され、植田日銀総裁が足元の円安に対して踏み込んだ発言をしなかったことから、米ドル買い・円売りの動きが一段と強まりました。

期の半ばは、米国債入札が低調な結果となり、米国国債利回りが上昇したことから、米ドル高・円安が進展しました。また、日銀が金融政策決定会合で国債の買い入れ規模を減らす方針を決めたものの、減額の規模など具体的な内容が示されず、日銀が金融政策の正常化を慎重に進めようとしているのではないかと見方が市場で強まったことも、米ドル高・円安の要因となりました。

期の後半は、2024年7月末に開催される日銀の金融政策決定会合に向けて追加利上げ観測が強まったことから、米ドル安・円高が優勢となりました。その後、日銀が実際に利上げを実施した会合後の会見で、植田日銀総裁が追加利上げについて言及すると、米ドル安・円高が一段と進みました。また、パウエルFRB議長が9月にも利下げが実施されるとのシグナルを出したことや、0.5%ポイントの大幅利下げ観測が市場で高まったことも、米ドル安・円高の要因となりました。

米国10年国債の利回り推移



米ドル／円相場の推移

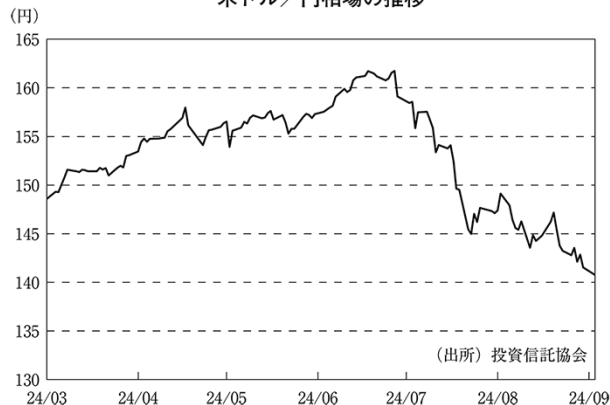

当ファンドは、主に「フランクリン・テンプレトン・アメリカ地方債マザーファンド」(マザーファンド) 受益証券への投資を通じて、主に米国地方債に投資を行うことにより、安定した収益の確保と信託財産の中長期的成長を目指して運用に努めてまいりました。実質組入外貨建資産については、原則として為替ヘッジは行っていません。

マザーファンドにおいては、高いインカムゲインの獲得を目指し、主に各銘柄の信用リスクや、相対価値の魅力度に着目してポートフォリオを構築してまいりました。また、原則として、取得時においてS&P、ムーディーズ、フィッチ・レーティングスのうち1社以上の格付機関から投資適格(BBB-/Baa3)以上の格付けが付与された、あるいはこれに相当する信用力をもつと運用者が判断する公社債を主要な投資対象としました。

分配金

(2024年3月16日～2024年9月17日)

分配金につきましては、基準価額動向や保有債券の利子収入等を勘案し、以下の通りとさせていただきます。なお、収益分配に充当しなかった利益につきましては信託財産中に留保し、運用の基本方針に基づき運用を行います。

○分配原資の内訳

(単位：円、1万口当たり・税込み)

項 目	第4期	第5期	第6期
	2024年3月16日～ 2024年5月15日	2024年5月16日～ 2024年7月16日	2024年7月17日～ 2024年9月17日
当期分配金 (対基準価額比率)	70 0.622%	70 0.606%	70 0.654%
当期の収益	70	70	38
当期の収益以外	—	—	31
翌期繰越分配対象額	1,179	1,472	1,304

(注) 対基準価額比率は当期分配金(税込み)の期末基準価額(分配金込み)に対する比率であり、ファンドの収益率とは異なります。
(注) 当期の収益、当期の収益以外は小数点以下四捨五入して算出しているため合計が当期分配金と一致しない場合があります。

○今後の運用方針

当ファンドは、主に「フランクリン・テンプレトン・アメリカ地方債マザーファンド」受益証券への投資を通じて、主に米国地方債に投資を行うことにより、安定した収益の確保と信託財産の中長期的成長を目指します。今後も引き続き、高いインカムゲインの獲得を目指し、主に各銘柄の信用リスクや、相対価値の魅力度に着目して、運用に注力していく所存です。なお、実質組入外貨建資産については、原則として為替ヘッジは行いません。

○ 1 万口当たりの費用明細

(2024年3月16日～2024年9月17日)

項 目	第4期～第6期		項 目 の 概 要
	金 額	比 率	
(a) 信 託 報 酬	円	%	(a) 信託報酬＝作成期間の平均基準価額×信託報酬率
(投 信 会 社)	(25)	(0.224)	委託した資金の運用の対価
(販 売 会 社)	(25)	(0.224)	交付運用報告書等各種書類の送付、口座内でのファンドの管理、購入後の情報提供等の対価
(受 託 会 社)	(2)	(0.014)	運用財産の管理、投信会社からの指図の実行の対価
(b) そ の 他 費 用	3	0.027	(b) その他費用＝作成期間のその他費用÷作成期間の平均受益権口数
(保 管 費 用)	(0)	(0.004)	保管費用は、海外における保管銀行等に支払う有価証券等の保管及び資金の送金・資産の移転等に要する費用
(監 査 費 用)	(0)	(0.002)	監査費用は、監査法人等に支払うファンドの監査に係る費用
(印 刷 等 費 用)	(2)	(0.020)	印刷等費用は、印刷業者等に支払う法定書類の作成、印刷、交付および届出に係る費用
合 計	54	0.489	
作成期間の平均基準価額は、11,132円です。			

(注) 作成期間の費用（消費税等のかかるものは消費税等を含む）は、追加・解約により受益権口数に変動があるため、簡便法により算出した結果です。

(注) 各金額は項目ごとに円未満は四捨五入してあります。

(注) その他費用は、このファンドが組み入れている親投資信託が支払った金額のうち、当ファンドに対応するものを含みます。

(注) 各比率は1万口当たりのそれぞれの費用金額（円未満の端数を含む）を作成期間の平均基準価額で除して100を乗じたもので、項目ごとに小数第3位未満は四捨五入してあります。

(参考情報)

○総経費率

作成期間中の運用・管理にかかった費用の総額（原則として、募集手数料、売買委託手数料および有価証券取引税を除く。）を作成期間中の平均受益権口数に作成期間中の平均基準価額（1口当たり）を乗じた数で除した総経費率（年率）は0.96%です。

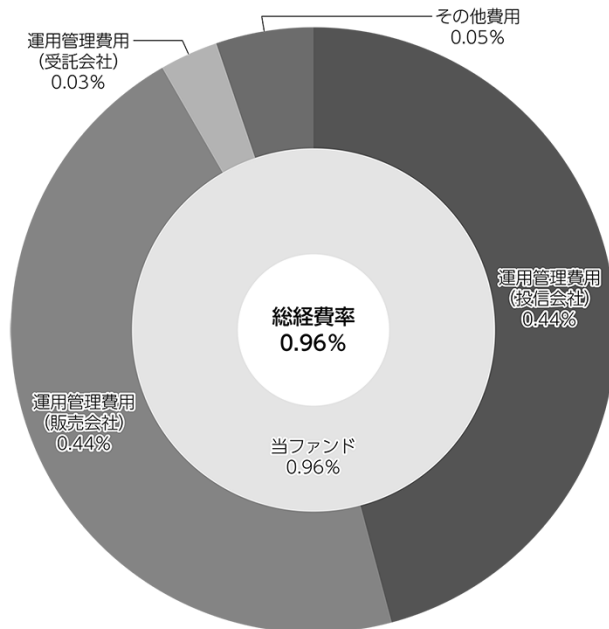

(注) 当ファンドの費用は1万口当たりの費用明細において用いた簡便法により算出したものです。

(注) 各費用は、原則として、募集手数料、売買委託手数料および有価証券取引税を含みません。

(注) 各比率は、年率換算した値です。

(注) 当ファンドの費用は、親投資信託が支払った費用を含みます。

(注) 上記の前提条件で算出したものです。このため、これらの値はあくまでも参考であり、実際に発生した費用の比率とは異なります。

○売買及び取引の状況

(2024年3月16日～2024年9月17日)

親投資信託受益証券の設定、解約状況

銘柄	第4期～第6期			
	設定		解約	
	口数	金額	口数	金額
フランクリン・templton・アメリカ地方債マザーファンド	千口 47,670	千円 55,018	千口 1,043	千円 1,227

(注) 単位未満は切捨て。

○利害関係人との取引状況等

(2024年3月16日～2024年9月17日)

該当事項はございません。

利害関係人とは、投資信託及び投資法人に関する法律第11条第1項に規定される利害関係人です。

○第二種金融商品取引業を兼業している投資信託委託会社の自己取引状況

(2024年3月16日～2024年9月17日)

該当事項はございません。

○自社による当ファンドの設定・解約状況

(2024年3月16日～2024年9月17日)

当作成期首残高 (元本)	当作成期設定 元本	当作成期解約 元本	当作成期末残高 (元本)	取引の理由
百万円 1	百万円 —	百万円 1	百万円 —	当初設定時における取得とその処分

(注) 単位未満は切捨て。

○組入資産の明細

(2024年9月17日現在)

親投資信託残高

銘柄	第3期末	第6期末	
	口数	口数	評価額
フランクリン・templton・アメリカ地方債マザーファンド	千口 1,236	千口 47,863	千円 54,837

(注) 単位未満は切捨て。

○投資信託財産の構成

(2024年9月17日現在)

項 目	第6期末	
	評 価 額	比 率
	千円	%
フランクリン・templton・アメリカ地方債マザーファンド	54,837	100.0
コール・ローン等、その他	0	0.0
投資信託財産総額	54,837	100.0

(注) 評価額の単位未満は切捨て。

(注) フランクリン・templton・アメリカ地方債マザーファンドにおいて、当作成期末における外貨建純資産 (29,668,876千円) の投資信託財産総額 (30,153,046千円) に対する比率は98.4%です。

(注) 外貨建資産は、当作成期末の時価をわが国の対顧客電信売買相場の仲値により邦貨換算したものです。なお、9月17日における邦貨換算レートは1米ドル=140.77円です。

○資産、負債、元本及び基準価額の状況

項 目	第4期末	第5期末	第6期末
	2024年5月15日現在	2024年7月16日現在	2024年9月17日現在
	円	円	円
(A) 資産	5,612,550	5,890,971	54,837,753
フランクリン・templton・アメリカ地方債マザーファンド(評価額)	5,612,248	5,890,971	54,837,455
未収入金	302	—	298
(B) 負債	44,114	44,900	384,269
未払収益分配金	34,867	35,669	358,441
未払解約金	302	—	298
未払信託報酬	8,647	8,777	24,301
その他未払費用	298	454	1,229
(C) 純資産総額(A-B)	5,568,436	5,846,071	54,453,484
元本	4,981,013	5,095,610	51,205,872
次期繰越損益金	587,423	750,461	3,247,612
(D) 受益権総口数	4,981,013口	5,095,610口	51,205,872口
1万口当たり基準価額(C/D)	11,179円	11,473円	10,634円

<注記事項>

(注) 元本の状況

当作成期首元本額 1,298,961円

当作成期中追加設定元本額 50,926,997円

当作成期中一部解約元本額 1,020,086円

作成期末における1口当たりの純資産額は1.0634円です。

○損益の状況

項 目	第4期	第5期	第6期
	2024年3月16日～ 2024年5月15日	2024年5月16日～ 2024年7月16日	2024年7月17日～ 2024年9月17日
	円	円	円
(A) 有価証券売買損益	232,440	189,345	△ 794,971
売買益	268,217	191,238	639
売買損	△ 35,777	△ 1,893	△ 795,610
(B) 信託報酬等	△ 8,945	△ 9,231	△ 25,530
(C) 当期損益金(A+B)	223,495	180,114	△ 820,501
(D) 前期繰越損益金	39,400	227,872	371,468
(E) 追加信託差損益金	359,395	378,144	4,055,086
(配当等相当額)	(272,569)	(293,698)	(6,324,638)
(売買損益相当額)	(86,826)	(84,446)	(△2,269,552)
(F) 計(C+D+E)	622,290	786,130	3,606,053
(G) 収益分配金	△ 34,867	△ 35,669	△ 358,441
次期繰越損益金(F+G)	587,423	750,461	3,247,612
追加信託差損益金	359,395	378,144	4,055,086
(配当等相当額)	(281,815)	(294,024)	(6,465,883)
(売買損益相当額)	(77,580)	(84,120)	(△2,410,797)
分配準備積立金	228,028	372,317	212,670
繰越損益金	-	-	△1,020,144

(注) 損益の状況の中で(A)有価証券売買損益は各期末の評価換えによるものを含みます。

(注) 損益の状況の中で(B)信託報酬等には信託報酬に対する消費税等相当額を含めて表示しています。

(注) 損益の状況の中で(E)追加信託差損益金とあるのは、信託の追加設定の際、追加設定をした価額から元本を差し引いた差額分をいいます。

(注) 信託財産の運用の指図に係る権限の全部又は一部を委託するために要する費用として、委託者報酬のうち販売会社へ支払う手数料を除いた額の100分の96相当額を支払っております。

<分配金の計算過程>

決 算 期	第4期	第5期	第6期
	円	円	円
(A) 配当等収益(費用控除後)	44,437	45,533	199,643
(B) 有価証券売買等損益 (費用控除後、繰越欠損金補填後)	179,058	134,581	0
(C) 取 益 調 整 金	359,395	378,144	6,465,883
(D) 分 配 準 備 積 立 金	39,400	227,872	371,468
分配対象収益額(A+B+C+D)	622,290	786,130	7,036,994
(1万円当たり収益分配対象額)	(1,249)	(1,542)	(1,374)
収 益 分 配 金	34,867	35,669	358,441
(1万円当たり収益分配金)	(70)	(70)	(70)

○分配金のお知らせ

	第4期	第5期	第6期
1万円当たり分配金(税込み)	70円	70円	70円

◇分配金をお支払いする場合

分配金は各決算日から起算して5営業日までにお支払いを開始しております。

◇分配金を再投資する場合

お手続き分配金は、各決算日現在の基準価額に基づいて、みなさまの口座に繰入れて再投資いたします。

◇分配金は、分配後の基準価額と個々の受益者の個別元本との差により普通分配金と元本払戻金(特別分配金)に分かれます。分配後の基準価額が個別元本と同額または上回る場合は全額普通分配金となります。

分配後の基準価額が個別元本を下回る場合は、下回る部分に相当する金額が元本払戻金(特別分配金)、残りの部分が普通分配金となります。

◇元本払戻金(特別分配金)が発生した場合は、分配金発生時に個々の受益者の個別元本から当該元本払戻金(特別分配金)を控除した額が、その後の個々の受益者の個別元本となります。

<お知らせ>

該当事項はございません。

○（参考情報）親投資信託の組入資産の明細

(2024年9月17日現在)

<フランクリン・テンプルトン・アメリカ地方債マザーファンド>

下記は、フランクリン・テンプルトン・アメリカ地方債マザーファンド全体(26,284,384千口)の内容です。

外国公社債

(A)外国(外貨建)公社債 種類別開示

区 分	第6期末							
	額面金額	評 価 額		組入比率	うちBB格以下 組入比率	残存期間別組入比率		
		外貨建金額	邦貨換算金額			5年以上	2年以上	2年未満
	千米ドル	千米ドル	千円	%	%	%	%	%
アメリカ	205,871	206,582	29,080,617	96.6	—	84.1	8.3	4.2
合 計	205,871	206,582	29,080,617	96.6	—	84.1	8.3	4.2

(注) 邦貨換算金額は、当作成期末の時価をわが国の対顧客電信売買相場の仲値により邦貨換算したものです。

(注) 組入比率は、純資産総額に対する評価額の割合。

(注) 単位未満は切捨て。

(B)外国(外貨建)公社債 銘柄別開示

銘柄	柄	第6期末				
		利率	額面金額	評価額		償還年月日
				外貨建金額	邦貨換算金額	
アメリカ		%	千米ドル	千米ドル	千円	
	地方債証券					
	ALAMEDA CORRIDOR-D	—	2,500	988	139,100	2040/10/1
	ARLINGTON HGR EDU FRN	3.0	1,230	1,211	170,576	2044/8/15
	BARSTOW-TXBL-REV	5.06	750	768	108,250	2036/6/1
	BERWYN IL	3.837	500	410	57,769	2050/12/1
	BOISE-TXBL-REV	5.849	2,900	3,063	431,312	2054/9/1
	CA ST	3.883	500	492	69,370	2031/11/1
	CA ST	7.55	2,000	2,555	359,695	2039/4/1
	CA ST	7.625	1,100	1,392	195,984	2040/3/1
	CA ST	2.967	1,500	1,040	146,488	2060/11/1
	CALIFORNIA CMNTY	5.95	2,000	2,129	299,794	2029/8/1
	CHAUTAUQUA CO-REF	3.502	1,400	1,109	156,253	2051/11/1
	CLEVELAND OH ARPT SYS	2.742	500	483	68,073	2028/1/1
	DENVER SCHS	3.598	1,000	990	139,502	2027/12/15
	DETROIT CITY SD-QSCB	6.645	965	1,056	148,670	2029/5/1
	DT OF COLUMBIA-B-TXBL	3.863	500	495	69,745	2031/7/1
	FL ST BRD ADMIN FIN-A	5.526	2,600	2,759	388,510	2034/7/1
	FLORIDA ST BRD OF ADMIN	1.258	2,116	2,063	290,467	2025/7/1
	FLORIDA ST BRD OF ADMIN	2.154	2,000	1,795	252,786	2030/7/1
	FOOTHILL ESTRN TRANSP	3.924	2,310	2,015	283,724	2053/1/15
	FRANKLIN CNTY	3.382	1,000	797	112,318	2050/11/1
	FRESNO PENSION-CABS-A	—	2,355	1,734	244,145	2031/8/15
	GA MUNI ELEC AUTH	6.698	2,055	2,409	339,222	2056/7/1
	GOLDEN ST	2.746	6,205	5,491	773,095	2034/6/1
	GRAND PARKWAY	3.306	1,000	800	112,718	2049/10/1
	GREENFIELD-A-TXBL-REV	4.96	4,180	4,271	601,284	2029/2/1
	HAWAII -TXBL-REF-GH	5.221	2,500	2,666	375,312	2036/10/1
	HAWTHORNE CA	3.848	2,005	1,687	237,591	2049/6/1
	HILLSBORO ECON-TXBL	5.941	1,235	1,306	183,928	2043/6/1
	HOUSTON TX	2.485	1,400	1,257	177,088	2032/7/1
	HOUSTON TX	5.508	1,500	1,648	232,071	2036/3/1
	IA STDNT LOAN -A-TXBL	6.494	1,550	1,700	239,336	2043/12/1
	IL ST	5.1	8,000	8,156	1,148,156	2033/6/1
	IL ST	5.851	1,000	1,084	152,624	2034/12/1
	JACKSONVILLE PUB	7.0	2,005	2,222	312,900	2046/8/1
	JOBOSHIO BEVERAGE SYS ST	4.433	6,830	6,915	973,530	2033/1/1
	JOBOSHIO BEVERAGE SYS ST	4.532	1,040	1,074	151,235	2035/1/1
	KNOX CO HLTH EDU-B-2	6.125	375	395	55,684	2031/7/1
	LOS ANGELES CO MTA-B	4.748	1,000	1,041	146,565	2032/7/1
	LOS ANGELES CO MTA-B	4.798	1,675	1,748	246,111	2033/7/1
	LOS ANGELES CO MTA-B	4.848	440	460	64,755	2034/7/1
	LOS ANGELES CO MTA-B	4.898	685	715	100,683	2035/7/1
	LOS ANGELES DEPT APT	6.582	1,275	1,433	201,821	2039/5/15
	LOS ANGELES USD	5.72	1,000	1,052	148,122	2027/5/1
	LOUISIANA ST	5.081	3,522	3,593	505,834	2031/6/1
	LOUISIANA ST	4.475	2,000	2,002	281,884	2039/8/1
	MADISON ETC CUSD	4.05	500	502	70,798	2028/2/1
	MARSHALL UNIV-B	3.627	590	553	77,881	2034/5/1
	MHELA 2021-1 A1B FRN	6.142	254	251	35,417	2061/1/25
	MIAMI DADE-REV-TXBL	6.224	5,450	5,975	841,177	2055/11/1

銘柄	柄	第6期末					償還年月日
		利率	額面金額	評価額		債	
				外貨建金額	邦貨換算金額		
		%	千円ドル	千円ドル	千円	月	日
アメリカ	地方債証券						
	MIAMI FL-B-TXBL	5.224	2,615	2,791	392,896	2033/1/1	
	MIAMI SPL OBLG	4.808	1,395	1,395	196,449	2039/1/1	
	MIAMI-DADE CNTY FL AVIAT	3.27	3,840	3,249	457,468	2041/10/1	
	MONROE CO INDL-B-TXBL	5.13	2,500	2,650	373,164	2033/7/1	
	NATIONAL FIN AUTH-TXB	6.89	7,000	7,505	1,056,593	2034/4/1	
	NATL FIN-D-REV-TXBL	6.129	1,500	1,576	221,983	2038/7/1	
	NEW JERSEY ST	6.31	1,075	1,093	153,977	2026/7/1	
	NEW ORLEANS LA WTR REVEN	1.791	1,000	884	124,451	2030/6/1	
	NEW YORK NY	2.36	500	448	63,171	2031/8/1	
	NJ TRANSPRTN-A	6.561	2,435	2,829	398,265	2040/12/15	
	NY & NJ	5.072	6,795	7,171	1,009,508	2053/7/15	
	NYC MUN WTR FIN-EE	5.882	2,800	3,110	437,889	2044/6/15	
	OH UNIV-TXB-C-BABS	4.91	750	763	107,423	2040/6/1	
	OMAHA -B-REV-TXBL	5.696	3,350	3,601	506,934	2054/4/15	
	OR SCH BRDS-B-PENSION	5.68	500	515	72,530	2028/6/30	
	OREGON ST UNIV GEN	3.424	655	513	72,248	2060/3/1	
	OREGON ST-B-TXBL	4.677	500	516	72,746	2035/5/1	
	PASADENA CA PENSION O	3.865	1,500	1,494	210,356	2027/5/1	
	PATRIOTS ENERGY GROU	6.5	2,800	3,037	427,611	2031/8/1	
	PATRIOTS ENERGY GROU FRN	6.62	1,250	1,360	191,537	2054/2/1	
	PHILADELPHIA PA	5.587	600	599	84,458	2024/11/1	
	PHILADELPHIA PA	1.492	500	457	64,433	2028/7/15	
	PHOENIX AZ CIVIC IMPT	2.449	1,250	1,050	147,861	2035/7/1	
	PLEASANTON UNIF SD-B	5.75	600	603	84,975	2052/6/1	
	PORT AUTH NY/NJ-CONS	4.96	500	510	71,794	2046/8/1	
	PUBLIC PWR GEN-WHELAN	7.242	1,750	2,074	292,081	2041/1/1	
	REDONDO BEACH PUB-A	2.631	500	437	61,597	2034/5/1	
	RIVERSOUTH AUTH	5.715	2,435	2,551	359,194	2049/12/1	
	RUTGERS NJ ST UNIV	3.27	2,650	2,275	320,341	2043/5/1	
	SAN FRANCISCO MUNI TR	2.804	1,250	983	138,403	2044/3/1	
	SAN FRANCISCO-A-TXBL	6.125	1,500	1,604	225,860	2038/10/1	
	SAN FRANCISCO-A-TXBL	6.375	3,700	4,002	563,439	2043/10/1	
	SAN JOSE CA REDEV AGY SU	3.25	1,000	967	136,130	2029/8/1	
	SAN MATEO FOSTER SD	2.791	700	580	81,726	2038/8/1	
	SC PUB SVC	2.579	3,395	3,019	425,106	2031/12/1	
	SC PUB SVC	4.77	1,000	968	136,276	2045/12/1	
	SEATTLE PORT -C -TXBL	4.7	4,000	4,137	582,402	2035/6/1	
	SOUTH PASADENA CA SD	3.404	1,500	1,226	172,660	2049/8/1	
	STONEBROOK CDD-2	5.75	500	509	71,720	2052/5/1	
	TENNERGY CORP -B-TXBL	5.95	800	823	115,879	2027/6/1	
	TENNESSEE ST	5.75	2,860	2,961	416,847	2028/5/1	
	TEXAS ST	5.235	1,500	1,582	222,736	2043/10/1	
	TX NATURAL GAS SECZ	5.169	6,100	6,543	921,071	2041/4/1	
	TX ST TRANSN-1ST TIER	5.028	565	569	80,146	2026/4/1	
	UNIV OF ARKANSAS AR	3.45	2,100	1,845	259,800	2042/3/1	
	UNIV OF CA	5.1	1,375	1,460	205,573	2033/5/15	
	UNIV OF CA	4.131	2,900	2,790	392,761	2045/5/15	
	UNIV OF MICHIGAN MI	3.504	1,609	1,349	189,948	2052/4/1	
	UTAH ST	2.55	1,785	1,620	228,118	2031/11/1	
	VINELAND-TXBL-REF	2.177	500	434	61,223	2032/7/15	

銘 柄		第6期末					償還年月日
		利 率	額面金額	評 価 額			
				外貨建金額	邦貨換算金額		
アメリカ		%	千米ドル	千米ドル	千円		
地方債証券 普通社債券 (含む投資法人債券)	VIRGINIA ST	5.22	1,555	1,553	218,731	2048/2/1	
	WHEELING MUNI BLDG	6.0	500	525	73,976	2050/8/1	
	WILLISTON-COPS-TXBL	6.0	500	544	76,613	2038/11/1	
	WISCONSIN GEN REV	5.7	1,405	1,427	200,978	2026/5/1	
	COMMONSPIRIT HEALTH	6.461	2,250	2,681	377,478	2052/11/1	
	MARIN GENERAL HOSPITAL	7.242	3,500	4,293	604,373	2045/8/1	
	MARSHFIELD CLINIC HEALTH	5.75	1,000	1,054	148,397	2034/3/15	
	PEACEHEALTH OBLIGATED GR	1.375	3,300	3,178	447,382	2025/11/15	
PROV ST JOSEPH HLTH OBL	5.403	1,700	1,786	251,467	2033/10/1		
SE ALASKA REG HEALTH CON	3.235	980	710	100,059	2051/7/1		
合 計					29,080,617		

(注) 邦貨換算金額は、当作成期末の時価をわが国の対顧客電信売買相場の仲値により邦貨換算したものです。

(注) 額面・評価額の単位未満は切捨て。

フランクリン・テンプルトン・アメリカ地方債マザーファンド

運用状況のご報告

第2期 決算日 2024年6月17日

(計算期間：2023年6月16日～2024年6月17日)

－ 受益者のみなさまへ －

法令・諸規則に基づき、「フランクリン・テンプルトン・アメリカ地方債マザーファンド」の第2期の運用状況をご報告申し上げます。

◇当ファンドの仕組みは、次の通りです。

商 品 分 類	親投資信託
信 託 期 間	無期限（2022年6月30日設定）
運 用 方 針	主に米国地方債に投資を行うことにより、安定した収益の確保と信託財産の中長期的成長を目指します。
主 要 運 用 対 象	主に米国地方債を主要投資対象とします。
組 入 制 限	株式への投資割合は、信託財産の純資産総額の10%以内とします。 外貨建資産への投資割合には、制限を設けません。

○設定以来の運用実績

決算期	基準価額	騰落率		債組入比率	債券先物比率	純資産総額
		騰	落			
(設定日) 2022年6月30日	円 10,000	% —	% —	% —	% —	百万円 1,518
1期(2023年6月15日)	10,238	2.4	94.8	—	—	10,385
2期(2024年6月17日)	12,183	19.0	95.2	—	—	29,276

(注) 設定日の基準価額は、設定時の価額です。

(注) 設定日の純資産総額は、設定元本を表示しております。

(注) 債券先物比率は買建比率－売建比率。

(注) 市場に広く認知されているベンチマーク等で、当ファンドのリスク特性を正確に反映する指標が見当たらないため、現状では、当ファンドの収益率およびリスク特性を特定のベンチマーク等と比較しておりません。

○当期中の基準価額と市況等の推移

年月日	基準価額	騰落率		債組入比率	債券先物比率	債券率
		騰	落			
(期首) 2023年6月15日	円 10,238	% —	% —	% 94.8	% —	% —
6月末	10,545	3.0	94.1	—	—	—
7月末	10,252	0.1	95.1	—	—	—
8月末	10,540	2.9	97.3	—	—	—
9月末	10,487	2.4	95.9	—	—	—
10月末	10,302	0.6	96.9	—	—	—
11月末	10,725	4.8	95.2	—	—	—
12月末	10,788	5.4	97.1	—	—	—
2024年1月末	11,165	9.1	98.3	—	—	—
2月末	11,312	10.5	96.6	—	—	—
3月末	11,546	12.8	97.1	—	—	—
4月末	11,706	14.3	97.0	—	—	—
5月末	11,836	15.6	94.6	—	—	—
(期末) 2024年6月17日	12,183	19.0	95.2	—	—	—

(注) 騰落率は期首比です。

(注) 債券先物比率は買建比率－売建比率。

○運用経過

期中の基準価額等の推移

(2023年6月16日～2024年6月17日)



○基準価額の主な変動要因

当期の当ファンドのパフォーマンス（騰落率）は、プラスとなりました。

公社債利金を手堅く確保したことに加え、為替市場の米ドル高・円安を受けて為替損益がプラスとなりました。

当期の米国債券市場は、利回りが上昇（価格は下落）しました。

期の前半は、米国の経済指標が全般的に景気の底堅さを示したため、米連邦準備制度理事会（FRB）の追加利上げの可能性が意識されたことなどから、利回りは上昇しました。また、米財務省が米国国債の発行増額を公表し、米国国債の需給悪化が懸念されたことも、利回りの上昇要因となりました。

期の半ばは、米連邦公開市場委員会（FOMC）で政策金利が据え置かれたものの、利上げサイクルの終了と2024年の複数回の利下げが示唆されたことで、利回りは低下（価格は上昇）しました。しかし、その後は欧米の中央銀行当局者から市場の利下げ観測をけん制する発言が相次いだため、利回りは上昇に転じました。

期の後半は、米国の堅調な経済指標を受けて、FRBが利下げを急がないとの見方が強まったことなどから、利回りは上昇しました。しかし、その後は米雇用指標やインフレ指標の軟化を背景に、FRBによる2024年内の利下げ開始への期待が高まったため、利回りは低下しました。

こうした環境下、当ファンドが主要投資対象とする米国地方債の利回りも若干上昇しました。

当期の米ドル・円相場は、米ドル高・円安となりました。

期の前半は、FRBによる金融引き締め長期化観測が和らぐ局面では、米ドル安・円高が進む局面もありましたが、全般的に金融引き締め長期化が見込まれる米国と大規模な金融緩和を続ける日本との金融政策の差が意識されたため、米ドル高・円安が進みました。

期の半ばは、植田日銀総裁の発言を受けて日銀の金融政策が修正されるとの見方が強まったことや、FOMCを経て米国の早期利下げが一層意識されたため、米ドル安・円高となりました。しかし、その後はFRB高官の発言などを受け、FRBの利下げ観測が後退したことなどから、米ドル高・



円安に転じました。

期の後半は、米国の経済指標が市場予想を上回ったことなどから、FRBの利下げ開始時期が後ずれするとの観測が強まり、米ドル高・円安が進みました。また、日銀がマイナス金利の解除などを発表したものの、市場では既に織り込み済みとの見方が強かったことや、その後の金融政策決定会合で政策金利を据え置いたことも、米ドル高・円安要因となりました。

当ファンドのポートフォリオ

当ファンドは、主に米国地方債に投資を行うことにより、安定した収益の確保と信託財産の中長期的成長を目指して運用に努めてまいりました。外貨建資産については、原則として為替ヘッジは行っておりません。

当ファンドの運用においては、高いインカムゲインの獲得を目指し、主に各銘柄の信用リスクや、相対価値の魅力度に着目してポートフォリオを構築してまいりました。また、原則として、取得時においてS&P、ムーディーズ、フィッチ・レーティングスのうち1社以上の格付機関から投資適格（BBB-/Baa3）以上の格付けが付与された、あるいはこれに相当する信用力をもつと運用者が判断する公社債を主要な投資対象としました。

○今後の運用方針

当ファンドは、主に米国地方債に投資を行うことにより、安定した収益の確保と信託財産の中長期的成長を目指します。今後も引き続き、高いインカムゲインの獲得を目指し、主に各銘柄の信用リスクや、相対価値の魅力度に着目して、運用に注力していく所存です。なお、外貨建資産については、原則として為替ヘッジは行いません。

○ 1 万口当たりの費用明細

(2023年6月16日～2024年6月17日)

項 目	当 期		項 目 の 概 要
	金 額	比 率	
(a) そ の 他 費 用	円	%	(a)その他費用＝期中のその他費用÷期中の平均受益権口数
(保 管 費 用)	(1)	(0.009)	保管費用は、海外における保管銀行等に支払う有価証券等の保管及び資金の送金・資産の移転等に要する費用
(そ の 他)	(0)	(0.000)	金銭信託預入に係る手数料等
合 計	1	0.009	
期中の平均基準価額は、10,933円です。			

(注) 各金額は項目ごとに円未満は四捨五入してあります。

(注) 各比率は1万口当たりのそれぞれの費用金額(円未満の端数を含む)を期中の平均基準価額で除して100を乗じたもので、項目ごとに小数第3位未満は四捨五入してあります。

○ 売買及び取引の状況

(2023年6月16日～2024年6月17日)

公社債

			買 付 額	売 付 額
外 国	アメリカ	地方債証券	千米ドル 110,184	千米ドル 3,293 (8,930)
		社債券(投資法人債券を含む)	5,789	—

(注) 金額は受渡し代金。(経過利息分は含まれておりません。)

(注) 単位未満は切捨て。

(注) () 内は償還等による増減分で、上段の数字には含まれておりません。

(注) 社債券(投資法人債券を含む)には新株予約権付社債(転換社債)は含まれておりません。

○ 利害関係人との取引状況等

(2023年6月16日～2024年6月17日)

該当事項はございません。

利害関係人とは、投資信託及び投資法人に関する法律第11条第1項に規定される利害関係人です。

○組入資産の明細

(2024年6月17日現在)

外国公社債

(A) 外国(外貨建)公社債 種類別開示

区 分	当 期 末							
	額面金額	評 価 額		組入比率	うちBB格以下 組入比率	残存期間別組入比率		
		外貨建金額	邦貨換算金額			5年以上	2年以上	2年未満
	千米ドル	千米ドル	千円	%	%	%	%	%
アメリカ	182,831	176,870	27,862,406	95.2	—	82.2	8.7	4.3
合 計	182,831	176,870	27,862,406	95.2	—	82.2	8.7	4.3

(注) 邦貨換算金額は、期末の時価をわが国の対顧客電信売買相場の仲値により邦貨換算したものです。

(注) 組入比率は、純資産総額に対する評価額の割合。

(注) 単位未満は切捨て。

(B) 外国(外貨建)公社債 銘柄別開示

銘 柄		当 期 末					償還年月日
		利 率	額面金額	評 価 額			
				外貨建金額	邦貨換算金額		
		%	千米ドル	千米ドル	千円		
アメリカ	地方債証券						
	ALAMEDA CORRIDOR-D	—	2,500	964	151,941	2040/10/1	
	ARLINGTON HGR EDU FRN	3.0	1,230	1,184	186,545	2044/8/15	
	BARSTOW-TXBL-REV	5.06	750	741	116,852	2036/6/1	
	BERWYN IL	3.837	500	383	60,384	2050/12/1	
	BOISE-TXBL-REV	5.849	1,000	1,029	162,125	2054/9/1	
	CA ST	3.883	500	471	74,292	2031/11/1	
	CA ST	7.55	2,000	2,427	382,357	2039/4/1	
	CA ST	7.625	1,100	1,338	210,877	2040/3/1	
	CA ST	2.967	1,500	955	150,458	2060/11/1	
	CALIFORNIA CMNTY	5.95	2,000	2,068	325,868	2029/8/1	
	CHAUTAUQUA CO-REF	3.502	1,400	990	156,042	2051/11/1	
	CLEVELAND OH ARPT SYS	2.742	500	466	73,516	2028/1/1	
	DENVER SCHS	3.598	1,000	968	152,557	2027/12/15	
	DETROIT CITY SD-QSCB	6.645	965	1,028	162,077	2029/5/1	
	DT OF COLUMBIA-B-TXBL	3.863	500	481	75,851	2031/7/1	
	FL ST BRD ADMIN FIN-A	5.526	1,400	1,436	226,313	2034/7/1	
	FLORIDA ST BRD OF ADMIN	1.258	2,416	2,315	364,824	2025/7/1	
	FLORIDA ST BRD OF ADMIN	2.154	2,000	1,708	269,159	2030/7/1	
	FOOTHILL ESTRN TRANSP	3.924	2,310	1,881	296,468	2053/1/15	
	FRANKLIN CNTY	3.382	1,000	721	113,726	2050/11/1	
	FRESNO PENSION-CABS-A	—	2,355	1,620	255,297	2031/8/15	
	GA MUNI ELEC AUTH	6.698	2,055	2,349	370,174	2056/7/1	
GOLDEN ST	2.746	4,000	3,370	530,970	2034/6/1		
GRAND PARKWAY	3.306	1,000	764	120,420	2049/10/1		
GREENFIELD-A-TXBL-REV	4.96	4,180	4,204	662,389	2029/2/1		
HAWAII -TXBL-REF-GH	5.221	2,500	2,587	407,640	2036/10/1		
HAWTHORNE CA	3.848	2,005	1,624	255,972	2049/6/1		

銘	柄	当 期 末				
		利 率	額面金額	評 価 額		償還年月日
				外貨建金額	邦貨換算金額	
アメリカ		%	千米ドル	千米ドル	千円	
	地方債証券					
	HILLSBORO ECON-TXBL	5.941	1,000	1,033	162,781	2043/6/1
	HOUSTON TX	2.485	1,400	1,207	190,215	2032/7/1
	HOUSTON TX	5.508	1,500	1,574	247,960	2036/3/1
	IA STDNT LOAN -A-TXBL	6.494	1,550	1,639	258,313	2043/12/1
	IL ST	5.1	8,500	8,412	1,325,152	2033/6/1
	IL ST	5.851	1,000	1,048	165,230	2034/12/1
	JACKSONVILLE PUB	7.0	2,005	2,129	335,474	2046/8/1
	JOBSSOHIO BEVERAGE SYS ST	4.433	3,430	3,390	534,132	2033/1/1
	JOBSSOHIO BEVERAGE SYS ST	4.532	1,040	1,025	161,508	2035/1/1
	KNOX CO HLTH EDU-B-2	6.125	375	381	60,136	2031/7/1
	LOS ANGELES CO MTA-B	4.748	1,000	1,006	158,532	2032/7/1
	LOS ANGELES CO MTA-B	4.798	1,675	1,687	265,774	2033/7/1
	LOS ANGELES CO MTA-B	4.848	440	443	69,910	2034/7/1
	LOS ANGELES CO MTA-B	4.898	685	691	108,898	2035/7/1
	LOS ANGELES DEPT APT	6.582	1,275	1,384	218,057	2039/5/15
	LOS ANGELES USD	5.72	1,000	1,022	161,072	2027/5/1
	LOUISIANA ST	5.081	3,786	3,782	595,845	2031/6/1
	MADISON ETC CUSD	4.05	500	486	76,584	2028/2/1
	MARSHALL UNIV-B	3.627	590	523	82,495	2034/5/1
	MIAMI DADE-REV-TXBL	6.224	5,450	5,793	912,689	2055/11/1
	MIAMI FL-B-TXBL	5.224	2,615	2,690	423,814	2033/1/1
	MIAMI SPL OBLG	4.808	1,395	1,340	211,112	2039/1/1
	MIAMI-DADE CNTY FL AVIAT	3.27	1,270	1,034	162,961	2041/10/1
	MONROE CO INDL-B-TXBL	5.13	2,500	2,553	402,331	2033/7/1
	NATIONAL FIN AUTH-TXB	6.89	7,000	7,233	1,139,421	2034/4/1
	NEW JERSEY ST	6.31	1,880	1,882	296,609	2026/7/1
	NEW ORLEANS LA WTR REVEN	1.791	1,000	842	132,641	2030/6/1
	NEW YORK NY	2.36	500	431	67,929	2031/8/1
	NJ TRANSPRTN-A	6.561	2,435	2,714	427,586	2040/12/15
	NY & NJ	5.072	6,795	6,845	1,078,312	2053/7/15
	NYC MUN WTR FIN-EE	5.882	2,800	2,926	460,962	2044/6/15
	OH UNIV-TXB-C-BABS	4.91	750	740	116,703	2040/6/1
	OMAHA -B-REV-TXBL	5.696	3,350	3,486	549,205	2054/4/15
	OR SCH BRDS-B-PENSION	5.68	500	503	79,258	2028/6/30
	OREGON ST UNIV GEN	3.424	655	485	76,491	2060/3/1
	OREGON ST-B-TXBL	4.677	500	498	78,483	2035/5/1
	PASADENA CA PENSION O	3.865	1,500	1,482	233,600	2027/5/1
	PATRIOTS ENERGY GROU	6.5	2,800	2,883	454,167	2031/8/1
	PATRIOTS ENERGY GROU FRN	6.62	1,250	1,352	213,042	2054/2/1
	PHILADELPHIA PA	5.587	600	599	94,435	2024/11/1
	PHILADELPHIA PA	1.492	500	441	69,613	2028/7/15
	PHOENIX AZ CIVIC IMPT	2.449	1,250	1,000	157,572	2035/7/1
	PLEASANTON UNIF SD-B	5.75	600	602	94,834	2052/6/1
	PORT AUTH NY/NJ-CONS	4.96	500	485	76,426	2046/8/1
	PUBLIC PWR GEN-WHELAN	7.242	1,750	1,955	308,016	2041/1/1
	REDONDO BEACH PUB-A	2.631	500	405	63,878	2034/5/1
	RIVERSOUTH AUTH	5.715	2,435	2,521	397,200	2049/12/1

銘柄	当 期 末					償還年月日
	利 率	額面金額	評 価 額			
			外貨建金額	邦貨換算金額		
アメリカ	%	千米ドル	千米ドル	千円		
地方債証券	RUTGERS NJ ST UNIV	3.27	2,650	2,157	339,899	2043/5/1
	SAN FRANCISCO MUNI TR	2.804	1,250	956	150,746	2044/3/1
	SAN FRANCISCO-A-TXBL	6.125	1,500	1,577	248,523	2038/10/1
	SAN FRANCISCO-A-TXBL	6.375	3,700	3,923	618,068	2043/10/1
	SAN JOSE CA REDEV AGY SU	3.25	1,000	928	146,307	2029/8/1
	SAN MATEO FOSTER SD	2.791	700	556	87,601	2038/8/1
	SC PUB SVC	4.77	1,000	926	146,012	2045/12/1
	SOUTH PASADENA CA SD	3.404	1,500	1,149	181,063	2049/8/1
	STONEYBROOK CDD-2	5.75	500	501	78,956	2052/5/1
	TENNERGY CORP -B-TXBL	5.95	800	804	126,710	2027/6/1
	TENNESSEE ST	5.75	2,860	2,869	452,054	2028/5/1
	TEXAS ST	5.235	1,500	1,514	238,588	2043/10/1
	TX NATURAL GAS SECZ	5.169	6,100	6,192	975,502	2041/4/1
	TX ST TRANSN-1ST TIER	5.028	565	564	88,956	2026/4/1
	UNIV OF ARKANSAS AR	3.45	2,100	1,750	275,814	2042/3/1
	UNIV OF CA	5.1	1,375	1,401	220,814	2033/5/15
	UNIV OF CA	4.131	2,900	2,593	408,531	2045/5/15
	UNIV OF MICHIGAN MI	3.504	1,609	1,278	201,431	2052/4/1
	UTAH ST	2.55	1,785	1,539	242,542	2031/11/1
	VINELAND-TXBL-REF	2.177	500	411	64,840	2032/7/15
	VIRGINIA ST	5.22	1,555	1,505	237,176	2048/2/1
	WHEELING MUNI BLDG	6.0	500	493	77,701	2050/8/1
	WILLISTON-COPS-TXBL	6.0	500	526	83,014	2038/11/1
	WISCONSIN GEN REV	5.7	1,405	1,413	222,597	2026/5/1
普通社債券 (含む投資法人債券)	COMMONSPIRIT HEALTH	6.461	1,000	1,132	178,389	2052/11/1
	MARIN GENERAL HOSPITAL	7.242	3,500	4,009	631,605	2045/8/1
	PEACEHEALTH OBLIGATED GR	1.375	3,300	3,110	490,037	2025/11/15
	PROV ST JOSEPH HLTH OBL	5.403	1,700	1,723	271,438	2033/10/1
	SE ALASKA REG HEALTH CON	3.235	980	666	104,992	2051/7/1
合 計					27,862,406	

(注) 邦貨換算金額は、期末の時価をわが国の対顧客電信売買相場の仲値により邦貨換算したものです。

(注) 額面・評価額の単位未満は切捨て。

○投資信託財産の構成

(2024年6月17日現在)

項 目	当 期 末	
	評 価 額	比 率
公社債	千円 27,862,406	% 94.7
コール・ローン等、その他	1,562,856	5.3
投資信託財産総額	29,425,262	100.0

(注) 金額の単位未満は切捨て。

(注) 当期末における外貨建純資産(28,764,966千円)の投資信託財産総額(29,425,262千円)に対する比率は97.8%です。

(注) 外貨建資産は、期末の時価をわが国の対顧客電信売買相場の仲値により邦貨換算したものです。なお、6月17日における邦貨換算レートは1米ドル=157.53円です。

○特定資産の価格等の調査

(2023年6月16日～2024年6月17日)

該当事項はございません。

○資産、負債、元本及び基準価額の状況 (2024年6月17日現在)

項 目	当 期 末
	円
(A) 資産	29,535,511,329
コール・ローン等	1,225,779,153
公社債(評価額)	27,862,406,190
未収入金	110,253,990
未収利息	321,357,101
前払費用	15,714,895
(B) 負債	258,988,824
未払金	236,273,146
未払解約金	22,715,678
(C) 純資産総額(A-B)	29,276,522,505
元本	24,030,017,793
次期繰越損益金	5,246,504,712
(D) 受益権総口数	24,030,017,793口
1万円当たり基準価額(C/D)	12,183円

<注記事項>

(注) 元本の状況

期首元本額	10,144,373,028円
期中追加設定元本額	18,022,406,112円
期中一部解約元本額	4,136,761,347円

(注) 期末における元本の内訳

フランクリン・テンブルトン・アメリカ地方債ファンド(為替ヘッジなし)	21,016,780,892円
フランクリン・テンブルトン・アメリカ地方債ファンド(為替ヘッジあり)	3,008,528,473円
フランクリン・テンブルトン・アメリカ地方債ファンド(為替ヘッジなし)(隔月分配型)	4,708,428円

○損益の状況 (2023年6月16日～2024年6月17日)

項 目	当 期
	円
(A) 配当等収益	1,022,433,429
受取利息	1,022,668,297
支払利息	△ 234,868
(B) 有価証券売買損益	2,770,426,315
売買益	2,884,467,520
売買損	△ 114,041,205
(C) 保管費用等	△ 1,889,460
(D) 当期損益金(A+B+C)	3,790,970,284
(E) 前期繰越損益金	241,127,812
(F) 追加信託差損益金	1,667,018,912
(G) 解約差損益金	△ 452,612,296
(H) 計(D+E+F+G)	5,246,504,712
次期繰越損益金(H)	5,246,504,712

(注) 損益の状況の中で(B)有価証券売買損益は期末の評価換えによるものを含みます。

(注) 損益の状況の中で(F)追加信託差損益金とあるのは、信託の追加設定の際、追加設定をした価額から元本を差し引いた差額分をいいます。

(注) 損益の状況の中で(G)解約差損益金とあるのは、中途解約の際、元本から解約価額を差し引いた差額分をいいます。

<お知らせ>

<主な約款変更に関するお知らせ>

デリバティブ取引の利用目的を明確化し、価格変動などのリスクを回避するため並びに投資対象資産を保有した場合と同様の損益を実現するための利用に限定する約款変更を行いました。

(変更日：2023年9月15日)